Часть первая оробившаяся

Кто совершалъ таинство крещенія	Рукоприкладство свидѣтелей записи по желанію. —
Священникъ Ареѳа Гріельскій съ дьячкомъ Петромъ Добровольскимъ и Пономаремъ Максимомъ Кульчиковскимъ.	
Священникъ Ареѳа Іоанновъ Гріельскій.	
Дячка Петръ Добровольскій	
Пономара Максимъ Кульчиковскій	
Свято Димитріевской Церкви Священникъ Ареѳа Гріельскій съ дьячкомъ Петромъ Добровольскимъ, и Пономаремъ Максимомъ Кульчиковскимъ. —	ска
Ареѳа Іоанновъ Гріельскій.	Ска
сти Дячка Петръ Добровольскій	
ти Пономара Максимъ Кульчиковскій	
Священникъ Ареѳа Гріельскій съ дьячкомъ Петромъ Добровольскимъ и Пономаремъ Максимомъ Кульчиковскимъ. —	
Ареѳа Іоанновъ Гріельскій.	скаго
ти Дячка Петръ Добровольскій	
Пономара Максимъ Кульчиковскій	
Михаилъ Актовъ было три лѣтъ	
скій Священникъ Ареѳа Іоанновъ Гріельскій.	
Дячка Петръ Добровольскій	
Пономара Максимъ Кульчиковскій	1003

Метрической Книги на 1847 Годъ

Состоящій въ законномъ бракѣ		Мѣсяцъ и день рожденія		Имена родившихся	Званіе имя отчество и фамилія родителей и ихъ вѣроисповѣданіе	Званіе имя отчество и фамилія воспріемниковъ	Кто совершилъ таинство
		Мѣсяцъ	Число				
		Іюнь					
5	„	20	24	Константинъ	Крипостного причта села Свитной Почтальона Гдовскаго Уѣзда Священника Ѳеодора Николаева Бончуковскаго и законная жена его Ирина Ѳеодорова обоя Православнаго исповѣданія.	тогожъ села Крестьянина Карпа Григорьева Гайдамащукова и жена Крестьянина Севастіяна Яковлева Ирина Евдокіева Ѳедорова.	Священникъ Іоаннъ Петровъ Пономаревъ
						Сего Худишки причтодокій Указныхъ въ должности Указныхъ въ должности	Священникъ Іоаннъ Петровъ Пономаревъ
					Итого вышеписанныхъ Подписалъ Заштатный	Настоящаго Священника Прихожанинъ Указныхъ въ должности Указныхъ въ должности	Актовое обыкновенное Священникъ Іоаннъ Петровъ Пономаревъ
		Іюнь					
„	7	5	8	Осодосій	Села Худишки Отставной Унтеръ Офицеръ Евиѳъ Васильевъ Сторожукъ и Законная жена его Евдокія Васильева обоя Православнаго исповѣданія	тогожъ села Крестьянина Пантелеймонова Яковлева и жена Крестьянина Анастасія Яковлева Анастасія Никитова	Священникъ Іоаннъ Петровъ Пономаревъ
						Сего причтодокій Священникъ Указныхъ въ должности Указныхъ въ должности	Священникъ Іоаннъ Петровъ Пономаревъ
6	„	15	16	Михаилъ	Крипостного причта села Свитной Почтальона Гдовскаго Уѣзда Священника Василія Архангелова Петрушукъ и Законная жена его Наталія Калистратова обоя Православнаго исповѣданія.	тогожъ села Крестьянина Дмитрія Сергіева Шурукъ и жена Крестьянина Кондрата Григорьева Мареѳа Гавріилова	Священникъ Гдовскаго Уѣзда и Пономаревской церкви
						Сего причтодокій Священникъ Указныхъ въ должности Указныхъ въ должности	Священникъ Іоаннъ Петровъ Пономаревъ

Часть первая о родившихся

Кто совершалъ таинство крещенія	Рукоприкладство свидѣтелей записи по нелитію
Священникъ Ареѳа Гріельскій съ дьячкомъ Петромъ Добровольскимъ и пономаремъ Максимомъ Кульчиковскимъ. —	
Священникъ Ареѳа Іоанновъ Гріельскій Дячка Петръ Добровольскій Пономаря Максимъ Кульчиковскій Актовъ былъ одинъ А1 въ чемъ Священникъ Ареѳа Іоанновъ Гріельскій. Дячка Петръ Добровольскій и Пономаря Максимъ Кульчиковскій	20 10
Свято Димитріевской Церкви Священникъ Ареѳа Гріельскій съ дьячкомъ Петромъ Добровольскимъ и пономаремъ Максимомъ Кульчиковскимъ. —	
Ареѳа Іоанновъ Гріельскій та Дячка Петръ Добровольскій та Пономаря Максимъ Кульчиковскій	Ду—
Священникъ Ареѳа Гріельскій съ дьячкомъ Петромъ Добровольскимъ и пономаремъ Максимомъ Кульчиковскимъ. —	
Ареѳа Іоанновъ Гріельскій та Дячка Петръ Добровольскій и Пономаря Максимъ Кульчиковскій	1004

кой

Метрической Книги на 1847 годъ

Счетъ родившихся: Мужеск.	Счетъ родившихся: Женск.	Мѣсяцъ и день: Рожденія	Мѣсяцъ и день: Крещенія	Имя на родившихся	Званіе имя отчество и фамилія родителей и какого вѣроисповѣданія	Званіе имя отчество и фамилія воспріемниковъ
		Іюня				
7	"	20	20	Калиникъ	Приписнаго прихода Села Свичной Помѣщика Гдовскаго, крестьянинъ Евфимій Ѳеодоровъ Петрыськовъ и законная жена его Агафія Яковлева оба православнаго исповѣданія	того жъ Села крестьянинъ Илія Исидоровъ Печаюкъ и жена крестьянина Григорія Гайдамачука Домникія Іоакимова
						Приходскій Священникъ Аресѳа Іоанно[illegible]
						Указникъ въ должности Дячка Петр[illegible]
						Указникъ въ должности Пономар[illegible]
"	8	27	30	Марѳа	Села Кудинки крестьянинъ Іуліанъ Матѳеевъ Короткій и законная жена его Евдокія Гавріилова оба православнаго исповѣданія.	того жъ села крестьянинъ Иванъ Иліевъ Сынько и вдова крестьянка Татіанна Даніилова
						Приходскій Священникъ Аресѳа Іоанно[illegible]
						Указникъ въ должности Дячка Петр[illegible]
						Указникъ въ должности Пономар[illegible]
8	"	28	30	Іоаннъ	Приписнаго прихода Села Свичной Помѣщика Гдовскаго, крестьянинъ Ѳеодоръ Семеновъ Печаюкъ и законная жена его Ѳекла Евтихіева оба православнаго исповѣданія.	того жъ Села крестьянинъ, Лазарь Гавріиловъ Печаюкъ и жена крестьянина Трохима Кондратіева, Марія Иванова
						Села Рожиновъ Священникъ Василій Стр[illegible]
						Указникъ въ должности Дячка Стефанъ Доброгорскій

Часть [illegible]

Кто совер[illegible]

Крещен[illegible]

Священникъ [illegible] Дьячкомъ [illegible] скимъ и по[illegible] Кульчиковс[illegible]

Священникъ [illegible] Дьячкомъ [illegible] скимъ и по[illegible] момъ Куль[illegible]

Села Рожи[illegible] Церква Свя[illegible] Стрельбицк[illegible] Стефаномъ [illegible] Пономарем[illegible] [illegible]моновскимъ

Кто совершалъ таинство Крещенія	Рукоприкладство Свидѣтелей записи по желанію
Священникъ Ареѳа Гріельскій съ Дьячкомъ Петромъ Добровольскимъ и Пономаремъ Максимомъ Кульчиковскимъ.	
Ареѳа Іоанновъ Гріельскій.	Д
Дьячка Петръ Добровольскій	
Пономаря Максимъ Кульчиковскій	
Священникъ Ареѳа Гріельскій съ Дьячкомъ Петромъ Добровольскимъ и Пономаремъ Максимомъ Кульчиковскимъ.	Д
Ареѳа Іоанновъ Гріельскій.	
Дьячка Петръ Добровольскій	
Пономаря Максимъ Кульчиковскій	
Села Гонтовъ Свято Покровской Церкви Священникъ Василій Стрельбицкій съ Дьячкомъ Стефаномъ Доброгорскимъ и Пономаремъ Иваномъ Симоновскимъ.	хов-
Василій Стрельбицкій.	
Доброгорскій	

1005

Метрической книги на 1847 годъ

Счетъ родившихся: Мужеск.	Счетъ родившихся: Женск.	Мѣсяцъ и день: Рожденія	Мѣсяцъ и день: Крещенія	Имена родившихся	Званіе имя отечество и фамилій родителей и какого вѣроисповѣданія	Званіе имя отечество и фамилія воспріемниковъ
		Іюня				
9	"	29	30	Петръ	Деревни Кердановки крестьянинъ Яковъ Евтихіевъ Ревера и законная жена его Варвара Стефанова оба православнаго исповѣданія.	Той же Деревни крестьянинъ Павелъ Максимовъ Слюсарчукъ и жена крестьянина Григорія Колесника, Елена Григорьева
					Приходскій Священникъ	Ареѳа
					Указникъ въ должности	Дячко
					Указникъ въ должности	Понол
10	"	29	30	Павелъ	Села Кудинки крестьянинъ Алексей Николаевъ Гилетка и законная жена его Параскева Наумова оба православнаго исповѣданія	Того жъ Села крестьянинъ Петръ Васильевъ Косуля и жена крестьянина Ивана Сучака Дарія Наумова.
					Приходскій Священникъ	Ареѳа
					Указникъ въ должности	Дячко
					Указникъ въ должности	Понол

Итого въ мѣсяцѣ Іюнѣ родившихся [illegible] чемъ подписомъ завѣряемъ. Приходскій Св[illegible]

Указникъ въ должности Дячко

Указникъ въ должности Понол

Часть первая о родившихся

Кто совершилъ таинство Крещенія	Рукоприкладство свидѣтелей записи пожелано
Священникъ Ареѳа Гріельскій съ дьячкомъ Петромъ Добровольскимъ и Пономаремъ Максимомъ Кульчиковскимъ.—	
Ареѳа Іоанновъ Гріельскій.	
Дячка Петръ Добровольскій Пономаря Максимъ Кульчиковскій	
Священникъ Ареѳа Гріельскій съ дьячкомъ Петромъ Добровольскимъ и Пономаремъ Максимомъ Кульчиковскимъ;	
Ареѳа Іоанновъ Гріельскій.	
Дячка Петръ Добровольскій Пономаря Максимъ Кульчиковскій	
Всѣ Актовъ было Сѣмъ №7 въ	
кій Священникъ Ареѳа Іоанновъ Гріельскій.	
Дячка Петръ Іосифовъ Добровольскій Пономаря Максимъ Кульчиковскій	

1006

Метрической Книги на 1847 годъ

Счетъ родившихся: Мужеска	Счетъ родившихся: Женска	Мѣсяцъ и день: Рожденія	Мѣсяцъ и день: Крещенія	Имена родившихся	Званіе имя отечество и фамилія родителей и какого вѣроисповѣданія	Званіе имя отечество и фамилія воспріемниковъ	Кто крещ…
		Іюля					
"	9	10	13	Марѳа	Деревни Кердановки крестьянинъ Андрей Михайловъ Погорельскій и законная жена его Александра Кириллова оба православнаго исповѣданія	Села Кудинки крестьянинъ Иванъ Васильевъ Кусуля и жена крестьянина Василія Сугака Домникія Самуилова	Свящ… дьячко… Кульч…
					Приходскій Священникъ		Арсе…
					Указникъ въ должности Дьячка Петръ Добровольскій		
					Указникъ въ должности Пономаря Максимъ Кульчиковъ		
"	10	11	20	Елена	Деревни Кердановки крестьянинъ Тимоѳей Артемьевъ Кордонецъ и законная жена его Евдокія Стефанова оба православнаго исповѣданія	Тоже Деревни крестьянинъ Максимъ Андреевъ Могила и жена крестьянина Ивана Сугака Дарія Наумова.	Свящ… дьячко… и Пон… Сиков…
					Приходскій Священникъ		Арсе…
					Указникъ въ должности Дьячка Петръ Добровольскій		
					Указникъ въ должности Пономаря Максимъ Кульчиковъ		
					Итого въ мѣсяцѣ Іюлѣ родившихся		
					въ семъ подписомъ завѣряемъ		Приходскій…
					Указникъ Должности Дьячка Петръ…		
					Указникъ Должности Пономаря…		

Часть первая ородившихся

Кто совершилъ таинство Крещенія	Гдѣ приключенство свидѣтелей записи по желанію
Священникъ Ареѳа Гріельскій съ дьячкомъ Петромъ Добровольскимъ и Пономаремъ Максимомъ Кульчиковскимъ.	
Ареѳа Ивановъ Гріельскій	на
...льскій	
Кульчиковскій	
Священникъ Ареѳа Гріельскій съ дьячкомъ Петромъ Добровольскимъ и Пономаремъ Максимомъ Кульчиковскимъ	на
Ареѳа Ивановъ Гріельскій.	
Добровольскій	
...мъ Кульчиковскій	
...ихся Актовъ было два № 2	
Приходскій священникъ Ареѳа Ивановъ Гріельскій	20
Дьячки Петръ Добровольскій	
Пономарь Максимъ Кульчиковскій	
	100,7

Метрической Книги на 1847 годъ

Счетъ родившихся: Мужеск.	Счетъ родившихся: Женск.	Мѣсяцъ и день: Мѣсяцъ	Мѣсяцъ и день: Число	Имена родившихся	Званіе имя отчество и фамилія родителей и какого вѣроисповѣданія	Званіе имя отчество и фамилія воспріемниковъ	Кто со… щеніе
		Августа					
"	11	3	6	Матрона	Села Кудинки крестьянинъ Алексей Сидоровъ Бойко и законная жена его Матрона Петрова оба православнаго исповѣданія	того жъ села крестьянинъ Симеонъ Михайловъ Швецъ и жена крестьянина Константина Колибабы Ѳеликерія Ѳоскинова	Священ… Дьячком… скимъ и… Кульчико…
					Приходскій священникъ		Ареа Ива…
					Указникъ въ должности Дячка Петръ		Добровольск…
					Указникъ въ должности Пономаря Мих…		мъ Кульчико…
"	12	14	17	Евдокія	Села Кудинки крестьянинъ Андрей Ивановъ Осаула и законная жена его Марина Иванова оба православнаго исповѣданія	того жъ села крестьянинъ Діонисій Григорьевъ Колесникъ и жена крестьянина Павла Загорайки Елена Васильева	Священ… Дьячком… скимъ и… мъ Ку…
					Приходскій священникъ		Ареа Ивано…
					Указникъ въ должности Дячка Петръ		Добровольскій…
					Указникъ въ должности Пономаря		Михаилъ Кул…
11	"	25	28	Варѳоломей	Деревни Кердановки крестьянинъ Иванъ Максимовъ Вальковый и законная жена его Татіана Андреева оба православнаго исповѣданія	тойже Деревни крестьянинъ Андрей Михайловъ Погорильскій и жена Дьячка Петра Добровольскаго Агафія Прокопова	Священникъ… Петромъ Д… ремъ Мак…
					Приходскій священникъ		Ареа Ивано…
					Указникъ въ должности Дячка Петръ		Добровольскій…
					Указникъ въ должности Пономаря Ма…		Михаилъ Кульчи…
					Итого въ мѣсяцѣ Августѣ родившихся Ак… въ чемъ подписомъ завѣряемъ		Приходскій св…
					Указникъ въ должности		Дячка Петръ…
					Указникъ въ должности		Пономаря Ма…

Кто совершалъ таинство крещенія	рукоприкладство свидѣтелей записано тѣмъ
Священникъ Ареѳа Гріевскій съ дьячкомъ Петромъ Добровольскимъ и пономаремъ Максимомъ Кульчиковскимъ. —	
Ареѳа Ивановъ Гріевскій.	
Добровольскій	
мъ Кульчиковскій	
Священникъ Ареѳа Гріевскій съ дьячкомъ Петромъ Добровольскимъ и пономаремъ Максимомъ Кульчиковскимъ. —	
Ареѳа Ивановъ Гріевскій	
Добровольскій	
Максимъ Кульчиковскій	
Священникъ Ареѳа Гріевскій съ дьячкомъ Петромъ Добровольскимъ и пономаремъ Максимомъ Кульчиковскимъ	
Ареѳа Ивановъ Гріевскій	
Добровольскій	
Максимъ Кульчиковскій	
Всѣхъ Актовъ было три №3	
Приходскій священникъ Ареѳа Ивановъ Гріевскій	
Дьячки Петръ Добровольскій	
Пономари Максимъ Кульчиковскій	1008

Метрической Книги на 1847

Счетъ родившихся: Мужъ	Счетъ родившихся: Жена	Мѣсяцъ и день: Божіе	Мѣсяцъ и день: Крещенія	Имя на родившихся	Званіе имя отечество и фамилія родителей и какого вѣроисповѣданія	Званіе имя отечество и фамилія воспріемниковъ
		Сентября				
"	13	4	7	Елисавета	Села Кудинки крестьянинъ Иванъ Васильевъ Кусуля и законная жена его Ефросинія Николаева оба православнаго исповѣданія	Того жъ села крестьянинъ Никита Ивановъ Припѣка и жена крестьянина Василія Сучика Доминикія Самуилова

Приходскій Священникъ Арсеній Иванов

Указникъ въ Должности Дячка Петръ Добровол

Указникъ въ Должности Пономаря Максимъ Кульчи

Итого въ мѣсяцѣ Сентябрѣ родившихся одинъ м въ семъ подписалъ

Ивановъ Гріевскій

		Октября				
"	14	2	5	Наритина	Летичевскаго уѣзда села Кузенной вороки крестьянинъ Андрей Ивановъ Сидорукъ и законная жена его Наритина Павлова оба православнаго исповѣданія	Села Кудинки крестьянинъ Андрей Сидоровъ Морозъ и жена крестьянина Павла Кичура Татіана Васильева

Приходскій Священникъ Арсеній Ивановъ

Указникъ въ Должности Дячки Петръ Добровол

Указникъ въ Должности Пономаря Максимъ Кульчик

12	"	2	6	Доманъ	Села Кудинки Дворовый крестьянинъ Симеонъ Пантелеимоновъ Клопотовскій и законная жена его Марія Яковлева оба православнаго исповѣданія	Того жъ села крестьянинъ Филиппъ Пантелеимоновъ Зиновенко и жена дьячка Петра Добровольскаго Агафія Прокопова

Приходскій Священникъ Арсеній Иванов

Указникъ въ Должности Дячки Петръ Добровол

Указникъ въ Должности Пономаря Максимъ

годъ, часть первая, о родившихся.	
Кто совершалъ таинство крещенія.	Рукоприкладство свидѣтелей записи по желанію.
Священникъ Ареѳа Гріевскій съ дьячкомъ Петромъ Добровольскимъ и пономаремъ Максимомъ Кульчиковскимъ	
Ареѳа Ивановъ Гріевскій	
Добровольскій Кульчиковскій Дивишоха Іктъ [illegible] Приходскій Священникъ Ареѳа	Пра
Священникъ Ареѳа Гріевскій съ дьячкомъ Петромъ Добровольскимъ и пономаремъ Максимомъ Кульчиковскимъ	Прав
Ареѳа Ивановъ Гріевскій	
Добровольскій Кульчиковскій Священникъ Ареѳа Гріевскій съ дьячкомъ Петромъ Добровольскимъ и пономаремъ Максимомъ Кульчиковскимъ	Ле-
Ареѳа Ивановъ Гріевскій	
Петръ Добровольскій Максимъ Кульчиковскій	1009

Пра

Метрической Книги на 1847

Счетъ родившихся: Мужеска	Женска	Мѣсяцъ и день: Рожде	Крещенія	Имена родившихся	Званіе имя отчество и фамилія родителей и какого вѣроисповѣданія	Званіе имя отчество и фамилія воспріемниковъ
		Октября				
"	15	11	14	Параскева	Села Кудинки крестьянинъ Діонисій Григорьевъ Колесникъ и законная жена его Анастасія Ѳеодорова обѣ православнаго исповѣданія	Того жъ села крестьянинъ Никита Ивановъ Прятка и жена крестьянина Павла Загорушки Степана Васильева
					Приходскій Священникъ	
					Указникъ въ Должности Дячка Петръ	
					Указникъ въ Должности Пономаря	
"	16	11	14	Параскева	Села Кудинки крестьянинъ Кононъ Даниловъ Газавановъ и законная жена его Зиновія Гавриилова обѣ православнаго исповѣданія	Того жъ села крестьянинъ Корнилій Андреевъ Мазепа и жена крестьянина Василія Сугака Домникія Самуилова
					Приходскій Священникъ	
					Указникъ въ Должности Дячка Петръ	
					Указникъ въ Должности Пономаря	
"	17	23	26	Параскева	Села Кудинки крестьянинъ Исидоръ Николаевъ Голотка и законная жена его Стефанида Карпова обѣ православнаго исповѣданія	Того жъ села крестьянинъ Филиппъ Пантелеимоновъ Яловенко и жена крестьянина Симона Цвиря Харитина Павлова
					Приходскій Священникъ	
					Указникъ въ Должности Дячка	
					Указникъ въ Должности Пономаря	

Итого въ мѣсяцѣ октябрѣ родившихся въ семъ подписомъ завѣряемъ

Указникъ въ Должности

Указникъ въ Должности Пономаря

Годъ Часть первая о родившихся

Кто совершалъ таинство крещенія	Рукоприкладство Свидѣтелей записано желанію
Священникъ Ареѳа Ерiельскiй съ дьячкомъ Петромъ Добровольскимъ и пономаремъ Максимомъ Кульчиковскимъ. —	
Ареѳа Ивановъ Ерiельскiй.	
Добровольскiй	
Максимъ Кульчиковскiй	
Священникъ Ареѳа Ерiельскiй съ дьячкомъ Петромъ Добровольскимъ и пономаремъ Максимомъ Кульчиковскимъ. —	
Ареѳа Ивановъ Ерiельскiй.	
Петръ Добровольскiй	
Максимъ Кульчиковскiй	
Священникъ Ареѳа Ерiельскiй съ дьячкомъ Петромъ Добровольскимъ и пономаремъ Максимомъ Кульчиковскимъ. —	
Ареѳа Ивановъ Ерiельскiй.	
Петръ Добровольскiй	
Максимъ Кульчиковскiй	
Вмѣсто Актовъ было пять №5 Приходскiй Священникъ Ареѳа Ивановъ Ерiельскiй.	
Дьячки Петръ Iосифовъ Добровольскiй	
Мира Максимъ Кульчиковскiй	

1010

Метрической книги на 1847 годъ

Счетъ родившихся: мужеск.	женск.	Мѣсяцъ и день: Генваря	Крещенія	Имена родившихся	Званіе имя отечество и фамилія родителей и какого вѣроисповѣданія	Званіе имя отечество и фамилія воспріемниковъ	Кн… кре…
		Ноябрь					
13	"	8	11	Михаилъ	Приписнаго прихода села Свичной помѣщика Чудовскаго крестьянинъ Антонъ Феодоровъ Процковъ и законная жена его Евдокія Николаева оба православнаго исповѣданія	тогожъ села крестьянинъ Косма Ильевъ Марчукъ и жена крестьянина Ивана Пасичнюка Анна Петрова	Свящ… дьячко… скимъ… Кульч…
					Сель Кудинки Приходскій свящ. имени		Арсеня Ив…
					Указникъ въ должности Дячка Петр		Добровольс…
					Указникъ въ должности Пономаря		Максимъ…
"	15	17	20	Марія	Лепелевскаго уѣзда села Волковинецъ Дѣвица дочь однодворца Миссаила Цыбульскаго Должникія Миссаилова Цыбульска православнаго исповѣданія незаконно приняла. —	Села Кудинки крестьянинъ Іосифъ Гордѣевъ Загорудко и жена крестьянина Павла Загорудки Елена Васильева	Свящ… дьячко… скимъ… Кульчи…
					Приходскій свящ. имени		Арсеня Ив…
					Указникъ въ должности Дячка Петр		Добровольс…
					Указникъ въ должности Пономаря Мак		скимъ Кульч…

Часть первая о родившихся

Кто совершил таинство крещенія	Рукоприкладство свидѣтелей записи по таинству
Священникъ Ареѳа Ерiельскiй съ дьячкомъ Петромъ Добровольскимъ и Пономаремъ Максимомъ Кульчиковскимъ. —	
Ареѳа Ивановъ Ерiельскiй. Добровольскiй Максимъ Кульчиковскiй	
Священникъ Ареѳа Ерiельскiй съ дьячкомъ Петромъ Добровольскимъ и Пономаремъ Максимомъ Кульчиковскимъ. —	
Ареѳа Ивановъ Ерiельскiй Добровольскiй Максимъ Кульчиковскiй	

Метрической Книги на 1847 годъ

Счетъ родившихся: Мужеска	Счетъ родившихся: Женска	Мѣсяцъ и день: Болѣзни	Мѣсяцъ и день: Крещенія	Имена родившихся	Званіе имя отечество и фамилія родителей и какаго вѣроисповѣданія	Званіе имя отечество и фамилія воспріемниковъ
		Ноября				
14	"	22	30	Филимонъ	Приписнаго прихода Села Свичной Помѣщика Гдовскаго крестьянинъ Митрофанъ Ивановъ Гринчукъ и законная жена его Соломія Васильева оба православнаго исповѣданія	того жъ Села крестьянинъ Гавріилъ Тихоновъ Печенокъ и жена крестьянина Дмитрія Ильева Марчука Ѳеодора Антонова
					Приходскій Священникъ	Арсеній Ивановъ
					Указникъ въ Должности Дячка Петръ	Добровольскій
					Указникъ въ Должности Пономаря	Максимъ Кул
15	"	23	30	Александръ	Приписнаго прихода Села Свичной Помѣщика Гдовскаго крестьянинъ Карпъ Григорьевъ Гайдамачукъ и законная жена его Марія Николаева оба православнаго исповѣданія	того жъ Села крестьянинъ Ѳедоръ Николаевъ Дацюнокъ и жена крестьянина Кондрата Гринчука Марія Гавріилова
					Приходскій Священникъ	Арсеній Ивановъ
					Указникъ въ Должности Дячка Петръ	Добровольскій
					Указникъ въ Должности Пономаря	Максимъ Кул

Итого въ мѣсяцѣ Ноябрѣ родившихся [illegible]
въ чемъ подписомъ завѣряемъ Приходскій Священникъ

Указникъ въ Должности Дячка Петръ Добро
Указникъ въ Должности Пономаря Максимъ Кул

Часть первая о родившихся

Кто совершалъ таинство крещенія	рукоприкладство свидѣтелей записи по таинству
Священникъ Ареѳа Ерѣльскій съ дьячкомъ Петромъ Добровольскимъ и Пономаремъ Максимомъ Кульчиковскимъ. —	пр
Ареѳа Ивановъ Ерѣльскій. Добровольскій Максимъ Кульчиковскій	
Священникъ Ареѳа Ерѣльскій съ дьячкомъ Петромъ Добровольскимъ и Пономаремъ Максимомъ Кульчиковскимъ. —	сут-
Ареѳа Ивановъ Ерѣльскій. Добровольскій Максимъ Кульчиковскій Имѣется Актовъ было четыре №4	
Приходскій священникъ Ареѳа Ивановъ Ерѣльскій.	
Петръ Добровольскій Максимъ Кульчиковскій	1012

м.

Метрической Книги на 1847 годъ

Счетъ родившихся: Мужеск.	Счетъ родившихся: Женск.	Мѣсяцъ и день: Тому	Мѣсяцъ и день: Крещено	Имена родившихся	Званіе имя отечество и фамилія родителей и какого вѣроисповѣданія	Званіе имя отечество и фамилія воспріемниковъ	Кто с... нія
		Декабрь					
16	"	5	9	Николай	Села Кудинки крестьянинъ Кирилъ Михайловъ Швецъ и законная жена его Марія Артемова оба православнаго исповѣданія	того жъ села крестьянинъ Пантелеимонъ Васильевъ Колибаба и жена крестьянина Герасима Игумена Харитина Артемова	Священн... Дьячко... и Пономар... ковскими
					Приходскій Священникъ Указникъ въ Должности Дячка Петръ Указникъ въ Должности Пономаря Максимъ		Арсеній Ивановъ Добровольск... Кульчиковъ
17	"	7	14	Амвросій	Приписнаго прихода села Свичной Панѣщика Гдовскаго крестьянинъ Іосифъ Григорьевъ Гайдамачукъ и законная жена его Евдокія Никитова оба православнаго исповѣданія	того жъ села крестьянинъ Несторъ Иліевъ Мирчукъ и жена крестьянина Максима Гайдамачука Марія Яковлева	Священн... Дьячкомъ... скимъ и... Кульчиковъ
					Приходскій Священникъ Указникъ въ Должности Дячки Петръ Іосифовъ Указникъ въ Должности Пономаря Михаилъ Куль...		Арсеній Ивановъ

Часть первая о родившихся

Кто совершилъ таинство крещенія	рукоприкладство Свидѣтелей записи по желанію
Священникъ Ареѳа Гріельскій съ дьячкомъ Петромъ Добровольскимъ и Пономаремъ Максимомъ Кульчиковскимъ.	
Ареѳа Ивановъ Гріельскій.	Ѳа
Добровольскій	
Кульчиковскій	
Священникъ Ареѳа Гріельскій съ дьячкомъ Петромъ Добровольскимъ и Пономаремъ Максимомъ Кульчиковскимъ.	
	ству-
Ареѳа Ивановъ Гріельскій.	
Петръ Іосифовъ Добровольскій	
Максимъ Кульчиковскій	

1013

Ѳа-

Метрической книги на 1847 годъ

Счетъ родившихся: мужеск.	женск.	Мѣсяцъ и день: Рожде	Крещенія	Имена родившихся	Званіе имя отечество и фамилія родителей и какого вѣроисповѣданія	Званіе имя отечество и фамилія воспріемниковъ	Кто ...
		Декабря					
18	..	11	17	Антонъ	Села Кудинки крестьянинъ Карпъ Лаврентіевъ Ковалишинъ и законная жена его Настасія Феодорова оба православнаго исповѣданія	того жъ села крестьянинъ Кондратъ Васильевъ Колибаба и жена крестьянина Павла Загорулька Елена Васильева	Священ... дьячком... скимъ ... Кульчик...
					Приходскій Священникъ		Арсен Ива...
					Указникъ въ должности Дячка Петръ		Добровольск...
					Указникъ въ должности Пономаря		Максимъ К...
"	19	21	26	Іуліана	Села Кудинки крестьянинъ Максимъ Стефановъ Родчинскій и законная жена его Ксенія Иванова оба православнаго исповѣданія	того жъ села крестьянинъ Димитрій Ивановъ Кусуля и жена крестьянина Исидора Елетка Стефанида Тарасова	Священ... дьячком... скимъ ... момъ
					Приходскій Священникъ		Арсен Ивано...
					Указникъ въ должности Дячка		Петръ Доб...
					Указникъ въ должности Пономаря Макс...		...мъ Кульчик...

Часть первая о родившихся

Кто совершалъ таинство крещенія	рукоприкладство свидѣтелей за тѣмъ же мѣстомъ
Священникъ Арефа Грѣльскій съ дьячкомъ Петромъ Добровольскимъ и пономаремъ Максимомъ Кульчиковскимъ. —	
	Пра
Арефа Ивановъ Грѣльскій	
Добровольскій	
Максимъ Кульчиковскій	
Священникъ Арефа Грѣльскій съ дьячкомъ Петромъ Добровольскимъ и пономаремъ Максимомъ Кульчиковскимъ	
	Ю щ т
Арефа Ивановъ Грѣльскій	
Петръ Добровольскій	
Максимъ Кульчиковскій	
	1014

Метрической книги на 1847 годъ

Счетъ родившихся: мужеск.	Счетъ родившихся: женск.	Мѣсяцъ и день: Рожде	Мѣсяцъ и день: Крещенія	Имена родившихся	Званіе имя отчество и фамилія родителей и какого вѣроисповѣданія	Званіе имя отчество и фамилія воспріемниковъ. —
		Декабрь				
"	20	22	26	Анастасія	села Кудинки крестьянинъ Пантелимонъ Васильевъ Колибаба и законная жена его Пелагія Прокопова оба православнаго исповѣданія	того жъ села крестьянинъ Григорій Стефановъ Колесникъ и жена крестьянина Павла Загоруйки Елена Васильева
					Приходскій Священникъ	
					Указникъ въ должности Дячка Петръ	
					Указникъ въ должности Пономаря	
19	"	25	28	Іосифъ	Села Кудинки крестьянинъ Иванъ Васильевъ Колибаба и законная жена его Анастасія Григорьева оба православнаго исповѣданія	того жъ села крестьянинъ Андріанъ Феодоровъ Морозъ и жена крестьянина Павла Кагура Татіана Васильева
					Приходскій Священникъ	
					Указникъ въ должности Дячка Петръ	
					Указникъ въ должности Пономаря Максимъ	

Итого въ мѣсяцѣ Декабрѣ шесть № въ семъ подписалъ Грiевскiй.

Указникъ въ должности Дячка Петръ

Указникъ въ должности Пономаря Максимъ

Часть первая о родившихся

Кто совершалъ таинство крещенія	Рукоприкладство свидѣтелей зачисленію
Священникъ Арсеа Гріельскій съ дьячкомъ Петромъ Добровольскимъ и пономаремъ Максимомъ Кульчиковскимъ —	
Арсеа Ивановъ Гріельскій Іосифовъ Добровольскій Максимъ Кульчиковскій	Сут
Священникъ Арсеа Гріельскій съ дьячкомъ Петромъ Добровольскимъ и пономаремъ Максимомъ Кульчиковскимъ.	
Арсеа Ивановъ Гріельскій. Іосифовъ Добровольскій Прокоповъ Кульчиковскій	Зъ —
родившихся Актовъ было Завѣраемъ. Приходскій священникъ Арсеа Ивановъ	
Петръ Добровольскій Максимъ Кульчиковскій	

1015

Кч —

Часть Вторая

Обракосочетавшихся.

Метрической книги на 1847 Годъ

Счетъ браковъ.	Мѣсяцъ и день.	Званіе, имя, отчество, фамилія и вѣроисповѣданіе жениха, и которымъ бракомъ.	Лѣта жениха.	Званіе, имя, отчество, фамилія и вѣроисповѣданіе невѣсты, и которымъ бракомъ.	Лѣта невѣсты.
	Генваря				
1	12	Приписнаго прихода села Свитной Помѣщика Гдовскаго крестьянина Антонъ Феодоровъ Процковъ Православнаго Исповѣданія первымъ бракомъ	26	того жъ села Дѣвица крестьянка Евдокія Николаева Исайка Православнаго Исповѣданія	25
		Сеи Кудинки Приходскій Священникъ Ареѳа Іоанн[illegible] Указникъ въ должности Дячка Указникъ въ должности Пономаря			
2	19	Села Кудинки крестьянина Якова Фаростянова сынъ Савва Яковлевъ первымъ бракомъ православнаго Исповѣданія	25	Дѣвица Марія Петрова дочь села Кудинки умершаго крестьянина Петра Косули Православнаго Исповѣданія	20
		Приходскій Священникъ Ареѳа Іоанн[illegible] Указникъ въ должности Дячка Указникъ въ должности Пономаря			
		Итого въ мѣсяцѣ Генварѣ бракосочетавшихся Подписомъ Завѣряемъ. Приходскій Священникъ Ареѳа Іоанн[illegible] Указникъ въ должности Дячка Указникъ въ должности Пономаря			
	Апрѣля				
3	13	Приписнаго прихода села Свитной Помѣщика Гдовскаго умершаго крестьянина Иліи Марчука сынъ Несторъ Иліевъ первымъ бракомъ православнаго Исповѣданія	23	Дѣвица Юліанія Кондратіева дочь того жъ села крестьянина Кондрата Грынчука Православнаго Исповѣданія	17
		Сеи Кудинки Приходскій Священникъ Ареѳа Іоанн[illegible] Указникъ въ должности Дячка Указникъ въ должности Пономаря			

годъ, часть вторая, о бракосочетавшихся.

Кто совершалъ таинство.	Кто были поручители.	Подпись свидѣтелей записи по желанію.
Священникъ Ареѳа Гріельскій съ дьячкомъ Петромъ Добровольскимъ и пономаремъ Максимомъ Кульчиковскимъ	По Женихѣ: тогожъ села крестьяне: Лазаръ Гавріиловъ Нечаюкъ и Кирилъ Ѳеодоровъ Шпарничукъ по невѣстѣ тогожъ села крестьяне Карпо Григорьевъ Галунчикъ и Иванъ Иліевъ Марчукъ	
Ареѳа Іоанновъ Гріельскій.		
Петръ Іосифовъ Добровольскій		
Максимъ Кульчиковскій		
Священникъ Ареѳа Гріельскій съ дьячкомъ Петромъ Добровольскимъ и пономаремъ Максимомъ Кульчиковскимъ	По Женихѣ тогожъ села крестьяне: Никита Николаевъ Колибаба и Антонъ Николаевъ Гилетка. По невѣстѣ тогожъ села Иванъ Васильевъ Косуля и Алексѣй Ѳедоровъ Бойко	
Ареѳа Іоанновъ Гріельскій		
Петръ Добровольскій		
Максимъ Кульчиковскій		
Записка Актовъ было два №. въ селѣ		
Ареѳа Іоанновъ Гріельскій.		
Петръ Добровольскій		
Максимъ Кульчиковскій		
Священникъ Ареѳа Гріельскій съ дьячкомъ Петромъ Добровольскимъ и пономаремъ Максимомъ Кульчиковскимъ	По Женихѣ: тогожъ села крестьяне Исидоръ Ивановъ Нечаюкъ и Григорій Ѳеодосіевъ Гайдашичукъ. По невѣстѣ тогожъ села крестьяне Каленикъ Петровъ Фижукъ и Яковъ Яковичукъ	
Ареѳа Іоанновъ Гріельскій.		
Петръ Іосифовъ Добровольскій		
Максимъ Прокоповъ Кульчиковскій		

1017

Метрической книги на 18 47. Годъ

Счетъ браковъ.	Мѣсяцъ и день.	Званіе, имя, отчество, фамилія и вѣроисповѣданіе жениха, и которымъ бракомъ.	Лѣта жениха.	Званіе, имя, отчество, фамилія и вѣроисповѣданіе невѣсты, и которымъ бракомъ.	Лѣта невѣсты.
Апрѣля					
4	27	Села Кудинки умершаго Крестьянина Тимоѳея Григорьева Крестьянскаго сына Церковнаго брака Православнаго Исповѣданія	20	Дѣвица Евдокія Яковлева дочь Села Кудинки умершаго Крестьянина Якова Григорьева Крестьянскаго Православнаго Исповѣданія	19
		Приходскій Священникъ Іоаннъ Ужовникъ Въ должности Ужовника Іоаннъ Ужовникъ Въ должности Помощника			
		Итого въ семъ числѣ Апрѣля брачныхъ Подписалъ Заверяетъ. Приходскій Свя-			
		Ужовникъ Въ должности Ужовника Іоаннъ Ужовникъ Въ должности Помощника			
Мая					
5	4	Села Кудинки умершаго Крестьянина Григорія Григорьева Крестьянскаго сына Церковнаго брака Православнаго Исповѣданія	20	Дѣвица Аграфена Никитина дочь Деревни Кудинки Крестьянина Никиты Григорьева Крестьянскаго Православнаго Исповѣданія	18
		Приходскій Священникъ Іоаннъ Ужовникъ Въ должности Ужовника Іоаннъ Ужовникъ Въ должности Помощника			
6	4	Села Кердовки умершаго Крестьянина Кирилла Семенова Крестьянскаго сына Церковнаго брака Православнаго Исповѣданія	22	Дѣвица Марѳа Осиповна дочь умершаго Крестьянина Деревни Кудинки Осипа Ивановича Крестьянскаго Православнаго Исповѣданія	19
		Приходскій Священникъ Іоаннъ Ужовникъ Въ должности Ужовника Іоаннъ Ужовникъ Въ должности Помощника			

годъ, часп

Кѣмъ совершалъ таинство.
Священникъ Крестьянской Церкви Кудинки Іоаннъ Ужовникъ
Священникъ Крестьянской Церкви Кудинки Іоаннъ Ужовникъ
Священникъ Крестьянской Церкви Кудинки Іоаннъ Ужовникъ

годъ, часть вторая, о бракосочетавшихся.

Кто совершалъ таинство.	Кто были поручители.	Подпись свидѣтелей записи по желанію.
Священникъ Арсеа Гріельскій съ дьячкомъ Петромъ Добровольскимъ и пономаремъ Максимомъ Кульчиковскимъ	По Женихѣ: тогожъ села крестьяне Филипъ Пантелимоновъ Яковенко и Сѣмеонъ Михайловъ Швецъ. По невѣстѣ тогожъ села крестьяне: Евтихій Яковлевъ Шостакъ и Сѣмеонъ Карповъ Цвѣра.	
Іоанновъ Гріельскій		
Дячка Петръ Добровольскій Максимъ Кульчиковскій		Кура
Тавилихаа Актовъ было два № въ чи		
щенникъ Арсеа Іоанновъ Гріельскій.		
Дячка Петръ Добровольскій		Кура
ра Максимъ Кульчиковскій		
Священникъ Арсеа Гріельскій съ дьячкомъ Петромъ Добровольскимъ и пономаремъ Максимомъ Кульчиковскимъ.	По Женихѣ: тогожъ села крестьяне Даніилъ Пантелимоновъ Яковенко и Евтихій Яковлевъ Погорильскій. По невѣстѣ тогожъ деревни крестьяне Миронъ Матвеевъ Токарь и Тимофей Артемовъ Кордонецъ.	
ва Іоанновъ Гріельскій.		
Дячка Петръ Добровольскій		Галов-
номара Максимъ Кульчиковскій		
Священникъ Арсеа Гріельскій съ дьячкомъ Петромъ Добровольскимъ и пономаремъ Максимомъ Кульчиковскимъ.	По Женихѣ тогожъ кордановки крестьяне Андрей Михайловъ Погорильскій и Сѣмеонъ Ѳеодоровъ Задорожный. По невѣстѣ: тогожъ кордановки крестьяне Григорій Евтихіевъ Гевера и Тимофей Артемовъ Кордонецъ.	
Іоанновъ Гріельскій		
Дячка Петръ Добровольскій		1018
Пономара Максимъ Кульчиковскій		

М-

Метрической книги на 1847 год

Счетъ браковъ.	Мѣсяцъ и день.	Званіе, имя, отчество, фамилія и вѣроисповѣданіе жениха, и которымъ бракомъ.	Лѣта жениха.	Званіе, имя, отчество, фамилія и вѣроисповѣданіе невѣсты, и которымъ бракомъ.	Лѣта невѣсты.	Кто со… таин…
7	Маія 12	Деревни Кердановки умершаго Крестьянина Саввы Телепенки, сынъ Михаилъ Савовъ Первымъ бракомъ Православнаго Исповѣданія	27	Дѣвица Анна Яковлева дочь, Села Кудинки Крестьянина Якова Форостяного Православнаго Исповѣданія	23	Священ… Ареоа… скій о… комъ… Добро… и Попо… Микаи… Кульч… скимъ…
		Приходскій Священникъ Ареоа… Указникъ въ должности Указникъ въ должности				Дьячко… Попом…
		Итого въ Мѣсяцѣ Маѣ бракосочетав… Подписомъ Завѣряемъ. Приходскій				Священ… Дьячки…
		Указникъ въ должности Указникъ въ должности Пономаря				Ме…
8	Ноября 9	Села Кудинки умершаго Крестьянина Василія Кусуля сынъ Стефанъ Васильевъ Кусуля Первымъ бракомъ Православнаго Исповѣданія	33	Дѣвица Дарья Назарьева дочь Села Кудинки Крестьянина Назарія Несторова Причетника Православнаго Исповѣданія	21	Священ… Ареоа… скій о… комъ… Добро… скимъ и… Мар… Сыномъ… Сиковск…
		Приходскій Священникъ Ареоа… Указникъ въ должности Дьячки Указникъ въ должности Пономаря				Ивановъ Ерем… Петръ… Максим…
		Итого въ Мѣсяцѣ Ноябрѣ бракосоч… 41 въ семъ подписомъ завѣряемъ Приходскій Свящ…				Священ…
		Указникъ въ должности Дьячки Указникъ въ должности Пономаря				Петръ… Максим…

годъ, часть вторая, о бракосочетавшихся.

Кто совершалъ таинство.	Кто были поручители.	Подпись свидѣтелей записи по желанію.
Священникъ Арефа Гріельскій съ дьячкомъ Петромъ Добровольскимъ и Пономаремъ Максимомъ Кульчиковскимъ. —	По Женихѣ той же Кердановки крестьяне: Стефанъ Стефановъ Шулига и Максимъ Андреевъ Могила. По Невѣстѣ Села Кудинки крестьяне: Андрей Григорьевъ Бойко и Даніилъ Ѳеодоровъ Токарь. —	то
Іоанновъ Гріельскій		
Дячка Петръ Добровольскій		
Пономаря Максимъ Кульчиковскій		
Шахся Актовъ было три №3 въ селѣ		Сум
Священникъ Арефа Іоанновъ Гріельскій.		
Дячка Петръ Добровольскій		
Пономаря Максимъ Кульчиковскій		
Священникъ Арефа Гріельскій съ дьячкомъ Петромъ Добровольскимъ и Пономаремъ Максимомъ Кульчиковскимъ	По Женихѣ того же Села крестьяне: Иванъ Трофимовъ Судакъ и Григорій Евтаѳіевъ Ѳедора. По невѣстѣ того же Села Ефимъ Пантелеимоновъ Ивченко и Іоакимъ Несторовъ Притѣка.	чин-
Ивановъ Гріельскій		
Петръ Добровольскій		
Максимъ Кульчиковскій		
Шахся Актовъ, былъ одинъ		
Прихожскій Священникъ Арефа Ивановъ Гріельскій		
Петръ Добровольскій		
Максимъ Кульчиковскій		

1019

то-

Часть Третія

О умершихъ.

Метрической книги на 1847

Счетъ умершихъ. Мужеска.	Счетъ умершихъ. Женска.	Мѣсяцъ и день.		Званіе, имя, отчество и фамилія умершаго.	Лѣта умершаго. Мужеска.	Лѣта умершаго. Женска.	Отъ чего умеръ.
		Генваря					
"	1	3	5	Приписнаго прихода Села Свичной Помѣщика Гдовскаго Крестьянина Тихона Нечаюка Жена Евдокія Иванова	"	53	отъ горячки
				Села Кудинки приходскій Священникъ Указникъ въ должности Дячка Указникъ въ должности Пономарь			
1	"	4	6	Села Кудинки Крестьянина Леонтія Алексеева Виштала сынъ Евфремъ	2 мѣсяц		отъ конвульсіи
				Приходскій Священникъ Арсеній Іоанновъ Указникъ въ должности Дячка Указникъ въ должности Пономарь			
"	2	9	11	Приписнаго прихода Села Свичной Помѣщика Гдовскаго Крестьянина Исидора Григорьева Нечаюка Жена Анна Петрова	"	57	отъ горячки
				Села Кудинки приходскій Священникъ Арсеній Іоанновъ Указникъ въ должности Дячка Указникъ въ должности Пономарь			
"	3	12	14	Села Кудинки Крестьянина Іоакима Несторова Припѣки дочь Параскева	мѣсяц 6		отъ конвульсіи
				Приходскій Священникъ Арсеній Іоанновъ Указникъ въ должности Дячка Указникъ въ должности Пономарь			

Годъ часть третья о умершихъ

Кто исповѣдывалъ и пріобщалъ	Кто совершалъ погребеніе и гдѣ погребены. —
Священникъ Ареѳа Гріельскій	Священникъ Ареѳа Гріельскій съ дьячкомъ Петромъ Добровольскимъ и Пономаремъ Максимомъ Кульчиковскимъ на Приходскомъ Кладбищѣ.
Священникъ Ареѳа Іоанновъ Гріельскій	
Дьячка Петръ Добровольскій	
Пономаря Максимъ Кульчиковскій	
	Священникъ Ареѳа Гріельскій съ дьячкомъ Петромъ Добровольскимъ и Пономаремъ Максимомъ Кульчиковскимъ на приходскомъ Кладбищѣ
Ареѳа Іоанновъ Гріельскій	
Дьячка Петръ Іосифовъ Добровольскій	
Пономаря Максимъ Кульчиковскій	
Священникъ Ареѳа Гріельскій	Священникъ Ареѳа Гріельскій съ дьячкомъ Петромъ Добровольскимъ и Пономаремъ Максимомъ Кульчиковскимъ на приходскомъ Кладбищѣ. Пре—
Ареѳа Іоанновъ Гріельскій	
Петръ Добровольскій	
Максимъ Кульчиковскій	Священникъ Ареѳа Гріельскій съ дьячкомъ Петромъ Добровольскимъ и Пономаремъ Максимомъ Кульчиковскимъ на Приходскомъ Кладбищѣ
Іоанновъ Гріельскій	
Дьячка Петръ Добровольскій	
Пономаря Максимъ Кульчиковскій	

1023

Метрической книги на 1847 Годъ.

Сего умершаго	Мужескаго и женскаго	Звание имя и отчество и фамилия умершаго	Лета умершаго	отъ чего умеръ	Кто о и прич
			мужеск.	женск.	
		Генварь			
2	12	14	Приписная Села Свитки Полтавскаго Кременчугскаго Уезда Крестьянина Евдокима Герасимова	55	отъ удушья	Священника
			Сии покойники Приходскій Священникъ Ужизникъ въ должности Ужизникъ въ должности Помощ.			Архим Іоанн Дьяконъ Пет Максим
			Итого въ мѣсяцѣ Генварѣ умершихъ Полтавскій Священникъ Архимандритъ Іоаннъ Грiевскій. Ужизникъ въ должности Дьяконъ Петръ Ужизникъ въ должности Помощникъ Максимъ			Всѣ умерш
	Февраль					Всѣ Грiевскаго
4	7	9	Сии покойники вдова крестьянка Наталiя Иванова Гетманка	45	отъ горячки	Священника
			Приходскій Священникъ Архимандритъ Ужизникъ въ должности Дьяконъ Ужизникъ въ должности Помощ.			Іоаннъ Грiевскiй Петръ Іоси и Максимъ
3	21	23	Сии покойники Дворового крестьянина Семена Григорiева Кiлиментовскаго села Гетманщ	2	отъ горячки	Іоаннъ Грiевскаго Петръ Всѣ Максимъ Грiевскаго всѣ
			Приходскій Священникъ Архим Ужизникъ въ должности Дьяконъ Ужизникъ въ должности Помощ.			Іоаннъ Грiевскаго Петръ Всѣ Максимъ Грiевскаго всѣ
			Итого въ мѣсяцѣ Февралѣ умершихъ 4х Приходящій Священникъ Архимандритъ Іоаннъ Грiевскій Ужизникъ въ должности Дьяконъ Петръ			
	Мартъ		Ужизникъ въ должности Помощникъ Максимъ			
4	6	8	Деревни Кременчугскаго Уезда Крестьянина Михаила Спиридонова Радянскаго села Евфимiя	1	отъ конвульсiи	Іоаннъ Грiевскаго Дьяконъ Петръ Помощникъ Максимъ
			Приходскій Священникъ Архим Ужизникъ въ должности Ужизникъ въ должности			Іоаннъ Грiевскаго Дьяконъ Петръ Помощникъ Максимъ

Кто сосповѣдывалъ и пріобщалъ	Кто совершалъ погребеніе и гдѣ погребенье
Священникъ Ареѳа Гріевскій	Священникъ Ареѳа Гріевскій съ дьячкомъ Петромъ Добровольскимъ и пономаремъ Максимомъ Кульчиковскимъ на приходскомъ кладбищѣ.
Ареѳа Іоанновъ Гріевскій.	
Дьячка Петръ Іосифовъ Добровольскій Максимъ Кульчиковскій	
было пять №5 въ чемъ подписомъ Завѣряемъ Прихо-	
	ле
Добровольскій Кульчиковскій	
Священникъ Ареѳа Гріевскій	Священникъ Ареѳа Гріевскій съ дьячкомъ Петромъ Добровольскимъ и пономаремъ Максимомъ Кульчиковскимъ на приходскомъ кладбищѣ
новъ Гріевскій.	
Петръ Іосифовъ Добровольскій	
Максимъ Прокоповъ Кульчиковскій	
	Священникъ Ареѳа Гріевскій съ дьячкомъ Петромъ Добровольскимъ и пономаремъ Максимомъ Кульчиковскимъ на приходскомъ кладбищѣ.
Іоанновъ Гріевскій.	
	обра-
Петръ Добровольскій Максимъ Кульчиковскій	
товъ было два №2 въ чемъ подписомъ Завѣряемъ	
Іосифовъ Добровольскій Кульчиковскій	
	Священникъ Ареѳа Гріевскій съ дьячкомъ Петромъ Добровольскимъ и пономаремъ Максимомъ Кульчиковскимъ на приходскомъ кладбищѣ
Іоанновъ Гріевскій.	
Дьячка Петръ Добровольскій Пономара Максимъ Кульчиковскій	1024
въ-	

Метрической Книги на 1847 годъ

Счетъ умершихъ		Мѣсяцъ и день		Званіе или отечество и фамилія умершаго	Лѣта умершаго		отъ чего умеръ
Мужеск.	Женск.				Мужеск.	Женск.	
		Марта					
4	5	27	29	Приписнаго прихода села Свичной помѣщика Гдовскаго вдова крестьянка Евфросинія Матвѣева	..	73	отъ старости
				Села кудинки Приходскій Священникъ Аревѳа Іосифовъ Гріевскій. Указникъ въ должности Дячка Петръ Іосифовъ Добровольскій. Указникъ въ должности Пономаря Максимъ Кульчиковъ. Итого въ мѣсяцѣ Мартѣ умершихъ Актовъ было два №2			
		Апрѣля					
5	..	6	8	Села кудинки крестьянина Ивана Иліева Сотька сынъ Яковъ	2 мѣс.		отъ кольдовки
				Приходскій Священникъ Аревѳа Іосифовъ Гріевскій. Указникъ въ должности Дячка Петръ Іосифовъ Добровольскій. Указникъ въ должности Пономаря Максимъ Кульчиковъ.			
6	..	22	24	Приписнаго прихода села Свичной помѣщика Гдовскаго крестьянинъ Исидоръ Ивановъ Печаюкъ	86	..	отъ старости
				Приходскій Священникъ Аревѳа Іосифовъ Гріевскій. Указникъ въ должности Дячка Петръ Іосифовъ Добровольскій. Указникъ въ должности Пономаря Максимъ Кульчиковъ. Итого въ мѣсяцѣ Апрѣлѣ умершихъ Актовъ было два №2			
		Іюня					
7	..	5	7	Села кудинки крестьянинъ Михаилъ Максимовъ Швацъ	79	..	отъ старости
				Приходскій Священникъ Аревѳа Іосифовъ Гріевскій. Указникъ въ должности Дячка Петръ Іосифовъ Добровольскій. Указникъ въ должности Пономаря Максимъ Кульчиковъ. Итого въ мѣсяцѣ Іюнѣ умершихъ Актовъ было одинъ №1			
				Приходскій Священникъ Аревѳа Іосифовъ Гріевскій. Указникъ въ должности Дячка Петръ Іосифовъ Добровольскій. Указникъ въ должности Пономаря Максимъ Прокоповъ Кульчиковъ.			

Кто исповѣдывалъ и пріобщалъ	Кто совершалъ погребеніе и гдѣ погребены
Священникъ Ареѳа Гріельскій	Священникъ Ареѳа Гріельскій съ дьячкомъ Петромъ Добровольскимъ и Пономаремъ Максимомъ Кульчиковскимъ. на приходскомъ кладбищѣ.
Іоанновъ Гріельскій	
Петръ Іосифовъ Добровольскій	
Максимъ Кульчиковскій	
Актовъ было два №2 въ чемъ подписомъ завѣ	
Гріельскій.	
Петръ Добровольскій	
Максимъ Кульчиковскій	
Іоанновъ Гріельскій.	Священникъ Ареѳа Гріельскій съ дьячкомъ Петромъ Добровольскимъ и Пономаремъ Максимомъ Кульчиковскимъ на приходскомъ кладбищѣ.
Дьячки Петръ Добровольскій	
Пономари Максимъ Кульчиковскій	
Священникъ Ареѳа Гріельскій	Священникъ Ареѳа Гріельскій съ дьячкомъ Петромъ Добровольскимъ и Пономаремъ Максимомъ Кульчиковскимъ на приходскомъ кладбищѣ.
Іоанновъ Гріельскій.	
Дьячки Петръ Добровольскій	
Пономари Максимъ Кульчиковскій	
было два №2 въ чемъ подписомъ завѣряемъ. Приход-	
Добровольскій	
Максимъ Кульчиковскій	
Священникъ Ареѳа Гріельскій	Священникъ Ареѳа Гріельскій съ дьячкомъ Петромъ Добровольскимъ и Пономаремъ Максимомъ Кульчиковскимъ на приходскомъ кладбищѣ.
Іоанновъ Гріельскій.	
Петръ Добровольскій	
Пономари Максимъ Кульчиковскій	
было одинъ №1 въ чемъ подписомъ завѣряемъ	
Іосифовъ Добровольскій	
Прокоповъ Кульчиковскій	

1025

Метрической книги на 1847 годъ

Счетъ умершихъ		Мѣсяцъ и день		Званіе имя отчество и фамилія умершаго	Лѣта умершаго		Отъ чего умеръ	Часть
Мужеск.	Женск.	Іюля			Мужеск.	Женск.		Кто исповѣдалъ и пр.
"	6	15	18	Села Кудинки Жена крестьянина Варѳоломея Косого Агафія Матвѣева	"	55	отъ горячки	Священникъ Ерѣевскій
				Приходскій священникъ Арсе-				Іоанновъ Ерѣев
				Указникъ въ Должности Дячка Петръ Добровольскій				
				Указникъ въ Должности Пономаря Максимъ Кульчиковскій				
				Итого въ мѣсяцѣ Іюлѣ умершихъ №1 въ чемъ подписомъ завѣряемъ				Актовъ бы
								Приходскій свя
				Указникъ въ Должности Дячка Петръ				Добровольскій
				Указникъ въ Должности Пономаря Максимъ Кульчиков				
		Августа						
"	7	14	16	Села Кудинки Крестьянина Пантелеимона Васильева Колибабы дочь Марія	"	8	отъ горячки	Священникъ Ерѣевскій
				Приходскій священникъ Арсе				Іоанновъ Ерѣев
				Указникъ въ Должности Дячка Петръ				Добровольскій
				Указникъ въ Должности Дячка Пономаря				Кульчиковск
				Итого въ мѣсяцѣ Августѣ умершихъ №1 въ чемъ подписомъ завѣряемъ				Актъ былъ
								Приходскій свя
		Сентября						
8	"	2	4	Указникъ въ Должности Дячка Петръ				Добровольскій
				Указникъ въ Должности Пономаря				Максимъ Куль
				Села Кудинки Крестьянинъ Львъ Ивановъ Кусуевъ	27		отъ болѣзни	Священникъ Ерѣевскій
				Приходскій священникъ Арсе				Іоанновъ Ерѣев
				Указникъ въ Должности Дячка Петръ				Добровольскій
				Указникъ въ Должности Пономаря				Максимъ Кульч
				Итого въ мѣсяцѣ Сентябрѣ умершихъ №1 въ чемъ подписомъ завѣряемъ				Актъ былъ
								Приходскій свя
				Указникъ въ Должности Дячка				Петръ Добровол
				Указникъ въ Должности Пономаря				Максимъ Куль

Кто исповѣдывалъ и пріобщалъ	Кто совершалъ погребеніе и гдѣ погребены
Священникъ Ареѳа Ерiельскiй	Священникъ Ареѳа Ерiельскiй съ дьячкомъ Петромъ Добровольскимъ и пономаремъ Максимомъ Кульчиковскимъ на приходскомъ кладбищѣ.
Іоанновъ Ерiельскiй	
Добровольскiй	
Максимъ Кульчиковскiй	
Актовъ былъ одинъ	
Приходскiй священникъ Ареѳа Іоанновъ Ерiельскiй	
Добровольскiй	
Максимъ Кульчиковскiй	
Священникъ Ареѳа Ерiельскiй	Священникъ Ареѳа Ерiельскiй съ дьячкомъ Петромъ Добровольскимъ и пономаремъ Максимомъ Кульчиковскимъ на приходскомъ кладбищѣ.
Іоанновъ Ерiельскiй	
Добровольскiй	
Кульчиковскiй	
Актъ былъ одинъ	
Приходскiй священникъ Ареѳа Іоанновъ Ерiельскiй	
Добровольскiй	
Максимъ Кульчиковскiй	
Священникъ Ареѳа Ерiельскiй	Священникъ Ареѳа Ерiельскiй съ дьячкомъ Петромъ Добровольскимъ и пономаремъ Максимомъ Кульчиковскимъ на приходскомъ кладбищѣ.
Іоанновъ Ерiельскiй	
Добровольскiй	
Максимъ Кульчиковскiй	
Актъ былъ одинъ	
Приходскiй священникъ Ареѳа Іоанновъ Ерiельскiй	
Петръ Добровольскiй	
Максимъ Кульчиковскiй	

1026

Метрической Книги на 1847 годъ

Часть умершаго		Мѣсяцъ и день		Званіе имя отчество и фамилія умершаго	Лѣта умершаго		Отъ чего умеръ	Кто и… дывалъ… щалъ
Мужск.	Женск.	Ноябрь			Мужск.	Женск.		
"	8	12	14	Приписнаго Прихода Села Свичной Помѣщика Едовскаго Крестьянка Марія Михайлова	"	75	отъ старости	Священн… Гріельскій

Приходскій Священникъ Арсе… Іоанновъ Гр…

Указникъ въ Должности Дячка Петръ Доб… ровольскій

Указникъ въ Должности Пономаря Максимъ Кульчиковс…

Итого въ мѣсяцѣ Ноябрѣ умершій Актъ был…

№ 1 въ семъ подписомъ завѣряемъ Приходскій …

Декабрь

Указникъ въ Должности Дячка Петръ Добровольскі…

Указникъ въ Должности Пономаря Ма… ксимъ Кульч…

"	9	14	16	Летичевскаго уѣзда Села Волковинецъ Дѣвица Однодворки Дошники Михайловой Цыбульской дочь Марія	дней 28		отъ конвульсіи	

Приходскій Священникъ Арсе… Іоанновъ Гріе…

Указникъ въ Должности Дячка Петръ Добровольскі…

Указникъ въ Должности Пономаря Максимъ Кульчиковс…

Итого въ мѣсяцѣ Декабрѣ умершій Актъ был…

одинъ № 1 въ семъ подписомъ Завѣряем…

Гріельскій

Указникъ въ Должности Дячка Петръ Добровольскі…

Указникъ въ Должности Пономаря Максимъ Ку…

Часть третья о умершихъ.

Кто исповѣдывалъ и пріобщалъ	Кто совершалъ погребеніе и гдѣ погребены
Священникъ Ареѳа Грѣльскій	Священникъ Ареѳа Грѣльскій съ дьячкомъ Петромъ Добровольскимъ и пономаремъ Максимомъ Кульчиковскимъ на приходскомъ кладбищѣ —
Іоанновъ Грѣльскій	
Добровольскій	
Кульчиковскій	
Актъ былъ одинъ	
Приходскій Священникъ Ареѳа Іоанновъ Грѣльскій	
	Сказа
Добровольскій	
Максимъ Кульчиковскій	Священникъ Ареѳа Грѣльскій съ дьячкомъ Петромъ Добровольскимъ и пономаремъ Максимомъ Кульчиковскимъ на приходскомъ кладбищѣ — Ти-
Іоанновъ Грѣльскій	
Добровольскій	Мо-
Максимъ Кульчиковскій	
Актъ былъ	
Завѣряемъ Приходскій Священникъ Ареѳа Іоанновъ	
Добровольскій	
Максимъ Кульчиковскій	

1027

Кудинка

Вѣдомость о родившихся бракосочетавшихся и умершихъ Подольской Епархіи Летичевскаго уѣзда Села Кудинки за 1847 годъ

Званіе мѣста	Родилось: мужеск.	Родилось: женск.	Родилось: итого	Бракосочеталось: мужск.	Бракосочеталось: женск.	Умерло: мужеск.	Умерло: женск.	Умерло: итого	Возрастъ въ которомъ умерли	Число душъ: мужеск.	Число душъ: женск.	Число душъ: итого
Села Кудинки Свято Димитріевской церкви	10	18	28	12	6	6	5	11	Отъ рожденія младенца до 5 лѣтъ	4	2	6
									отъ 5 до 10	—	1	1
									— 25 — 30	1	—	1
									— 30 — 35	—	1	1
									— 40 — 45	—	1	1
									— 75 — 80	1	—	1
									Духовнаго			
Приписнаго прихода Села Свиной Свято Антозаитіевской церкви	9	2	11	4	2	2	4	6	Отъ рожденія младенца до 5 лѣтъ	—	—	—
									Отъ 50 до 55	—	1	1
									— 55 — 60	Но		2
									— 70 — 75	—	2	2
									— 85 — 90	1	—	1
Итого	19	20	39	16	8	8	9	17		8	9	17

на—

Въ томъ числѣ скоропостижно умершихъ громомъ убитыхъ землею задавленныхъ и другими нечаянными случаями небыло. Списокъ съ сей Метрической книги при церкви оставленъ.—

Прихожскій священникъ Арсеній Іоанновъ Грієвскій

1028

Указникъ въ должности дьячка Петръ Іосифовъ Добровольскій

Указникъ въ должности Пономаря Максимъ Кульчиковскій

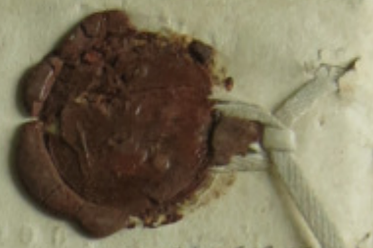

Въ сей Метрической Книгѣ переломо-
рованныхъ непропрессованныхъ и непрети-
нныхъ листовъ Двадцать четырехъ 30
Предсѣдательствующій Протоіерей Іоаннъ Сребренскій
Присутствующій Священникъ Антонъ Декановъ

Въ Кегечни

№ 33.

Явлена 21 Генв. 1848 года

МЕТРИЧЕСКАЯ КНИГА.

данная изъ Лѣтичевскаго Духовнаго правленія Лѣтичевскаго уѣзда Села Козачей въ Вознесенскую Богородицкую Церковь

для записки родившихся, бракомъ сочетавшихся и умершихъ

на 1847 годъ

Часть Первая.

О родившихся.

Присутствующій Совѣтникъ Александръ Ильинъ

Насто-

1030

Метрической книги на 18

Счетъ родившихся.		Мѣсяцъ и день.		Имена родившихся.	Званіе, имя, отчество и фамилія родителей, и какого вѣроисповѣданія.	Званіе, имя, отчество и фамилія воспріемниковъ.
мужеск. пола	женск. пола	Рожденія	Крещенія			
		Генварѣ				
17.	1.	" 11.		Марина	Села Козачка Крестьянка вдова Марина Казимирова дочь имѣла отъ Римско Католическаго закона Священника Ивана Кривошапкинскаго отъ роду 30.	Свидѣтели того села Крестьяне Онуфрей Моисеевъ Савицкій Епифанія Ѳедоровъ Волей ба и Ѳеодора Михайловичъ.
					Приходскій Священникъ Іоаннъ —	
					Стихарный дьячекъ Григорій	
17.	2.	11.	12.	Даниль.	Того села Крестьянина Михаила Петрова Ковальчука законная жена Ѳеодосія Казимирова родилась отъ Православнаго Христіанскаго	Того села Крестьянина Даніила Ѳеодорова Шведуна законная жена Ѳекла Григорьева Криворуцкаго Александра Венедиктова —
					Приходскій Священникъ Іоаннъ	
					Стихарный дьячекъ Григорій	
1.	"	12	14.	Григорій	Села Козачка Крестьянина Ѳеодора Іосифова Савицкаго законная жена Параскева Ѳеодорова родилась отъ Православнаго Христіанскаго	Того села Крестьянина Алексѣя Ѳеодорова Кадесюка, и Крестьянка Ѳова Моисеева Савицкая жена Параскева Ѳеодорова.
					Приходскій Священникъ Іоаннъ Пру-	
					Стихарный Дьячекъ Григорій	
13.		12	19.	Маріанна	Того села Крестьянина Іосифа Андреева Ваньковскаго законная жена Евфросинія Козмова родилась отъ Православнаго Христіанскаго	Того же села Крестьянина Онуфрій Моисеевъ Савицкій и Крестьянка Епифанія Іеватіева Казимирчука жена Елена Прокопова.
					Приходскій Священникъ Іоаннъ	
					Стихарный Дьячекъ Григорій	

Съ Сей

Кто совершалъ таинство крещенія.	Рукоприкладство свидѣтелей записи по желанію
Приходскій Священникъ Іоаннъ Трушкевичъ съ стихарнымъ Дьячкомъ Григоріемъ Звездецкимъ	
Трушкевичъ. Звездецкій	
Приходскій Священникъ Іоаннъ Трушкевичъ съ стихарнымъ Дьячкомъ Григоріемъ Звездецкимъ.	
Трушкевичъ. Звездецкій	
Приходскій Священникъ Іоаннъ Трушкевичъ съ стихарнымъ Дьячкомъ Григоріемъ Звездецкимъ.	
Трушкевичъ. Звездецкій	
Приходскій Священникъ Іоаннъ Трушкевичъ съ стихарнымъ дьячкомъ Григоріемъ Звездецкимъ.	
Трушкевичъ. Звездецкій	

1031

Метрической книги на 18

Счетъ родившихся. Мужеска пола.	Счетъ родившихся. Женска пола.	Мѣсяцъ и день. Рожденіе.	Мѣсяцъ и день. Крещеніе.	Имена родившихся.	Званіе, имя, отчество и фамилія родителей, и какого вѣроисповѣданія.	Званіе, имя, отчество и фамилія воспріемниковъ.
2.	"	26.	30.	Кенсфонтъ.	Села Варинки Крестьянинъ Иванъ Антоновъ Залецкій и законная жена Его Марія Герасимова оба православнаго исповѣданія.	Того Села Крестьянинъ Иванъ Ивановъ Хилицкій и Села Заводка Крестьянина Евстафія Георгіева Молчанова жена Дарія Демьянова.
					Приходскій Священникъ Стихарный Дьячекъ	Іоаннъ Трушкевичъ Григорій Гвоздецкій
3.	"	29.	30.	Романъ.	Села Козачекъ Крестьянинъ Онисимъ Моисеевъ Коленикъ и законная жена Его Татіанна Ѳеодорова оба православнаго исповѣданія	Того Села Крестьянинъ Василь Григорьевъ Кошелекъ и Указнаго Пономаря Іакова Ильева Мартиновскаго жена Елена Ѳеодорова.
					Приходскій Священникъ Стихарный Дьячекъ	Іоаннъ Трушкевичъ Григорій Гвоздецкій
					Итого въ Мѣсяцѣ Генварѣ родившихся Священникъ Іоаннъ Трушкевичъ Стихарный Дьячекъ	Григорій Гвоздецкій
4.	"	Февраль 12.	15.	Алексѣй.	Села Козачекъ Крестьянинъ Константинъ Ивановъ Шандига православнаго исповѣданія и законная жена Его Марина Игнатьева Латинскаго исповѣданія.	Того Села Крестьянинъ Алексѣй Ѳеодоровъ Назарчукъ и Крестьянина Григорія Афанасіева Вонтыня жена Пелагія Никифорова.
					Приходскій Священникъ Стихарный Дьячекъ	Іоаннъ Трушкевичъ Григорій Гвоздецкій

Ме

Кто совершалъ таинство крещенія.	Рукоприкладство свидѣтелей записи по желанію
Приходскій Священникъ Іоаннъ Трушкевичъ съ стихарнымъ Дьячкомъ Григоріемъ Гвоздецкимъ.	
Приходскій Священникъ Іоаннъ Трушкевичъ съ стихарнымъ Дьячкомъ Григоріемъ Гвоздецкимъ.	
	чев
актовъ было часть № 4. свидѣтельствуемъ	
Приходскій Священникъ Іоаннъ Трушкевичъ съ стихарнымъ Дьячкомъ Григоріемъ Гвоздецкимъ.	Игу

Метрической книги на 18

Счетъ родившихся. Мужеска пола.	Счетъ родившихся. Женска пола.	Мѣсяцъ и день. Рожденія.	Мѣсяцъ и день. Крещенія.	Имена родившихся.	Званіе, имя, отчество и фамилія родителей, и какого вѣроисповѣданія.	Званіе, имя, отчество и фамилія воспріемниковъ.
	4.	12.	15.	Марина.	Того села крестьянинъ Константинъ Ивановъ Шандыга Православнаго исповѣданія и законная жена его Марина Игнатіева Латинскаго исповѣданія.	Того села крестьянинъ Стефанъ Ѳеодоровъ Бегейба и крестьянина Ѳеодора Іосифоваго Марынюка жена Татіана Ѳеодорова.
					Приходскій Священникъ Іоаннъ Стихарный Дьячекъ Григорій Гвоздецкій	
	5.	20.	24.	Любовь.	Того села крестьянинъ Стефанъ Ѳеодоровъ Бегейба Православнаго исповѣданія и законная жена его Анна Матвѣева Латинскаго исповѣданія.	Того села крестьянинъ Василь Григорьевъ Конамокъ и села Варинка крестьянина Василія Ефремоваго Горбаловскаго жена Долинскія Даніилова.
					Приходскій Священникъ Іоаннъ Трушкевичъ. Стихарный Дьячекъ Григорій Гвоздецкій	
					Итого въ Мѣсяцѣ Февралѣ родившихся Священникъ Іоаннъ Трушкевичъ Стихарный Дьячекъ Григорій Гвоздецкій	
	6.	Мартъ	8.	Евдокія.	Села Бухновъ крестьянка вдова Евдокія Тимоѳеева Балестова изъ римско-католическаго исповѣданія присоединилась къ Православію лѣтъ ей отъ роду 76ть	Сосѣдетели села Козачекъ крестьяне Карпъ Григорьевъ Гаврамокъ и Иванъ Онуфреевъ Савицкій.
					Приходскій Священникъ Іоаннъ Стихарный Дьячекъ Григорій	

три

Кто совершалъ таинство крещенія.	Рукоприкладство свидѣтелей записи по желанію
Приходскій Священникъ Іоаннъ Трушкевичъ съ стихарнымъ Дьячкомъ Григоріемъ Гвоздецкимъ	
Трушкевичъ	
Приходскій Священникъ Іоаннъ Трушкевичъ съ стихарнымъ Дьячкомъ Григоріемъ Гвоздецкимъ	
вичъ.	
актовъ было при № 3. Свидѣтельствуемъ	
Присоединилъ Села Козачекъ Приходскій Священникъ Іоаннъ Трушкевичъ съ стихарнымъ Дьячкомъ Григоріемъ Гвоздецкимъ	
Трушкевичъ	
Гвоздецкій	

ско-

менъ

1033

Метрической книги на 18

Счетъ родившихся. Мужеска пола.	Счетъ родившихся. Женска пола.	Мѣсяцъ и день. Рожденія.	Мѣсяцъ и день. Крещенія.	Имена родившихся.	Званіе, имя, отчество и фамилія родителей, и какого вѣроисповѣданія.	Званіе, имя, отчество и фамилія воспріемниковъ.
	7.	"	16.	Марина	Села Козачекъ Крестьянина Константина Иванова Шандыга жена Марина Игнатьевна изъ римско-католическаго исповѣданія приходилась къ православію лѣтъ ей отъ роду 36.	Свидѣтеля того села Крестьяне Василій Григорьевъ Кошелюкъ и Ѳеодоръ Іосифовъ Марьинокъ.
					Приходскій Священникъ Іоаннъ Стихарный Дьячекъ Григорій	
	8.	24.	26.	Матрона	Села Козачекъ Крестьянинъ Никифоръ Мироновъ Шандыга православнаго исповѣданія и законная жена его Анна Васильева Латинскаго исповѣданія	Того села Крестьянинъ Иванъ Онуфреевъ Савицкій, и Крестьянина Никиты Павловаго Краснаго жена Марія Адамова.
					Приходскій Священникъ Іоаннъ Стихарный Дьячекъ Григорій Гвоздецкій	
					Итого въ Мѣсяцѣ Марта родившихся актовъ Іоаннъ Трушкевичъ	
					Стихарнымъ Дьячкомъ Григоріемъ Гвоздецкимъ	
		Апрѣль				
	9.	17.	20.	Ирина	Села Варинки Крестьянинъ Самсонъ Мироновъ Шандыга и законная жена его Марія Даніилова оба православнаго исповѣданія	Села Козачекъ Крестьянинъ Андрей Ѳомовъ Кошелюкъ и Крестьянина Ивана Онуфреева Савицкаго жена Меланія Даніилова.
					Приходскій Священникъ Іоаннъ Стихарный Дьячекъ Григорій Гвоздецкій	
					Итого въ Мѣсяцѣ Апрѣлѣ родившихся актовъ былъ съ Стихарнымъ Дьячкомъ Григоріемъ Гвоздецкимъ	

ч

47. годъ, часть первая, о родившихся.

Кто совершалъ таинство крещенія	Рукоприкладство свидѣтелей записи по желанію
Приходскій Села Козичекъ Приходскій Священникъ Іоаннъ Трушкевичъ съ Стихарнымъ Дьячкомъ Григоріемъ Гвоздецкимъ.	
Трушкевичъ. Гвоздецкій	
Приходскій Священникъ Іоаннъ Трушкевичъ съ Стихарнымъ Дьячкомъ Григоріемъ Гвоздецкимъ	
кевичъ	
было три № 3 Свидѣтельствуемъ Священникъ Гвоздецкимъ	
Приходскій Священникъ Іоаннъ Трушкевичъ съ Стихарнымъ Дьячкомъ Григоріемъ Гвоздецкимъ	
Трушкевичъ Гвоздецкій	
Одинъ № 1 Свидѣтельствуемъ Священникъ Іоаннъ Трушкевичъ	

1034

Метрической книги на 18

Счетъ родившихся. Мужеска пола.	Счетъ родившихся. Женска пола.	Мѣсяцъ и день. Рожденіе.	Мѣсяцъ и день. Крещеніе.	Имена родившихся.	Званіе, имя, отчество и фамилія родителей, и какого вѣроисповѣданія.	Званіе, имя, отчество и фамилія воспріемниковъ.
		Іюнь.				
	10.	12	12.	Акилина	Села Козачекъ крестьянинъ Стефанъ Ивановъ Вильховичъ и законная жена его Екатерина Андреева оба Латинскаго исповѣданія.	Того села крестьянинъ Романъ Владимировъ Казьмирчукъ и жена его крестьянина Игнатія Андреева Казьмирчука Ѳекла Иванова.
					Приходскій Священникъ Іоаннъ Трушкевичъ	
					Стихорный Дьячекъ Григорій Гвоздецкій	
	11.	12	12	Марія	Того села крестьянинъ Стефанъ Ивановъ Вильховичъ и законная жена его Екатерина Андреева оба Латинскаго исповѣданія	Того села крестьянинъ Яковъ Андреевъ Врѣсла и крестьянина Ѳеодора Михайловаго Дидыка жена Викторія Лукіанова.
					Приходскій Священникъ Іоаннъ	
					Стихорный Дьячекъ Григорій	
					Итого въ Мѣсяцѣ Іюнѣ родившихся	
					Священникъ Іоаннъ Трушкевичъ. — съ Стихорнымъ Дьячекомъ Григорій	
		Іюль			1847. года Іюля 7. дня разсматривалъ Гражданинъ	
5.	"	8.	10.	Прокопій	Села Козачекъ крестьянинъ Павелъ Петровъ Ильчишинъ и законная жена его Елена Афанасіева оба православнаго исповѣданія.	Того села крестьянинъ Василь Григорьевъ Кошелекъ, и крестьянина Карпа Григорьевого Гавриловка жена Марія Григорьева
					Приходскій Священникъ Іоаннъ	
					Стихорный Дьячекъ Григорій Гвоздецкій	

ской

47. годъ. часть первая ородившихся.

Кто совершалъ Таинство Крещенія	Рукоприкладство свидѣтелей записи по желанію. —
Приходскій Священникъ Іоаннъ Трушкевичъ съ стихарнымъ Дьячкомъ Григоріемъ Гвоздецкимъ.	
ичъ	
Приходскій Священникъ Іоаннъ Трушкевичъ съ Стихарнымъ Дьячкомъ Григоріемъ Гвоздецкимъ. —	Ду-
Трушкевичъ. —	
Гвоздецкій	
актовъ было два № 2 Свидѣтельствуемъ нарнымъ Дьячкомъ Григоріемъ Гвоздецкимъ	
Благочинный, Протоіерей Іоаннъ Сцибаринскій	то-
Приходскій Священникъ Іоаннъ Трушкевичъ съ стихарнымъ Дьячкомъ Григоріемъ Гвоздецкимъ	
Трушкевичъ.	
кій	

Счетъ родившихся: Мужеск.	Счетъ родившихся: Женск.	Мѣсяцъ и день: рожд.	Мѣсяцъ и день: крещ.	Имена родившихся	Званіе, имя, отчество и фамилія Родителей и какого вѣроисповѣданія	Званіе, имя, отчество и фамилія Воспріемниковъ
	12.	17.	23.	Марина	Села Козачекъ Крестьянинъ Андрей Прокоповъ Балестовъ православнаго исповѣданія и законная жена его Рузалія Франкова Латинскаго исповѣданія	Того села Крестьянинъ Алексѣй Ѳеодоровъ Назарюкъ, и крестьянина Іосифа Андреевого Валентюка жена Евфросинія Козмова.
					Приходскій Священникъ Іоаннъ Стихарный Дьячекъ Григорій	
					Итого въ Мѣсяцѣ Іюлѣ родившихся Священникъ Іоаннъ Трушкевичъ Стихарный Дьячекъ Григорій Гво	
6.	"	Августъ 19.	21.	Андрей	Того села Крестьянинъ Андрей Ивановъ Самокъ и законная жена его Варвара Павлова оба православнаго исповѣданія	Того села Крестьянинъ Онисимъ Стефановъ Кошелюкъ и крестьянина Аѳанасія Адамова Дидика жена Катя Лаврентіева
					Приходскій Священникъ Іоаннъ Тру Стихарный Дьячекъ Григорій Гвозде	
	13.	23	26.	Марія	Того села Крестьянинъ Андрей Казимировъ Валентюкъ Латинскаго обряда и законная жена его Ѳеодосія Васильева Православнаго исповѣданія	Того села Крестьянинъ Мирон Онисимовъ Кошелюкъ и крестьянина Никиты Павловаго Краснаго жена Марія Адамова.
					Приходскій Священникъ Стихарный Дьячекъ Григорій	
					Итого въ мѣсяцѣ Августѣ родившихся Священникъ Іоаннъ Трушке Стихарный Дьячекъ Григорій Гвозде	

Книги

Кто совершалъ таинство Крещенія —	Рукоприкладство свидѣтелей записи по желанію
Приходскій Священникъ Іоаннъ Трушкевичъ съ стихарнымъ Дьячкомъ Григоріемъ Гвоздецкимъ	
Трушкевичъ. — Гвоздецкій.	
актовъ было два № 2 Свидѣтельствуемъ	
здецкій	
Приходскій Священникъ Іоаннъ Трушкевичъ съ стихарнымъ дьячкомъ Григоріемъ Гвоздецкимъ. —	аов —
шкевичъ. цкій	пт —
Приходскій Священникъ Іоаннъ Трушкевичъ съ Стихарнымъ Дьячкомъ Григоріемъ Гвоздецкимъ. —	
Іоаннъ Трушкевичъ. Гвоздецкій	
имя актовъ было два № 2 Свидѣтельствуемъ	
вичъ. цкій	

Счетъ родившихся: Мужеск.	Женск.	Мѣсяцъ и день: Рожд.	Крещ.	Имена родившихся	Званіе, имя, отечество и фамилія Родителей и какого вѣроисповѣданія	Званіе, имя, отечество и фамилія воспріемниковъ	Кто совер…
		Сентябрь					
	14.	9.	9.	Анна.	Села Варинки Крестьянинъ Даніилъ Ивановъ Горбасовскій и законная жена Его, Матрона Павлова оба Православнаго исповѣданія	Села Козичекъ Крестьянинъ Онуфрей Моисеевъ Савицкій и села Варинки Крестьянина Василія Ефремова Савицкаго жена Домникія Даніилова	Приходскій Священникъ Іоаннъ Трушкевичъ
					Приходскій Священникъ Іоаннъ Трушкевичъ Олимпій Могильскій		
	15.	9	12.	Анна.	Села Козачекъ Крестьянинъ Григорій Ивановъ Вальховичъ Латинскаго исповѣданія и законная жена Его Екатерина Космова православнаго исповѣданія	Того Села Крестьянинъ Петръ Совстановъ Ставинова, и Крестьянина Іакима Игнатіева Лиры жена Марія Терентіева.	Приходскій Священникъ Іоаннъ Трушкевичъ Олимпій Могильскій
					Приходскій Священникъ Іоаннъ Трушкевичъ Олимпій Могильскій		
	16.	12.	14.	Евдокія	Присѣлки Ревуки Крестьянинъ Михаилъ Григорьевъ Ревуцкій и законная жена Его Ирина Михаилова оба православнаго исповѣданія	Села Козичекъ Крестьянинъ Ѳедоръ Михайловъ Дидыкъ и Крестьянина Симеона Михайловаго Дидыка жена Лукія Захаріева.	Приходскій Священникъ Іоаннъ Трушкевичъ Олимпій Могильскій
					Приходскій Священникъ Іоаннъ Трушкевичъ Олимпій Могильскій		
7.	"	13.	14.	Корнилій.	Села Козачекъ Крестьянинъ Аѳанасій Михайловъ Дидыкъ и законная жена Его Марія Лукіанова оба Православнаго исповѣданія	Того Села Крестьянинъ Антонъ Ѳомовъ Колмокъ и Крестьянина Ѳеодора Іосифоваго Марта жена Татіанна Ѳеодорова	Приходскій Священникъ Іоаннъ Трушкевичъ Олимпій Могильскій
					Приходскій Священникъ Іоаннъ Трушкевичъ Олимпій Могильскій		

Села

Кто совершалъ Таинство Крещенія	Кто у кого прикладывалъ свидѣтелей записи по желанію.
Приходскій Священникъ Іоаннъ Трушкевичъ съ указникомъ Олимпіемъ Могилевскимъ	
Трушкевичъ.	
Приходскій Священникъ Іоаннъ Трушкевичъ съ указникомъ Олимпіемъ Могилевскимъ	
Трушкевичъ.	на-
Приходскій Священникъ Іоаннъ Трушкевичъ съ указникомъ Олимпіемъ Могилевскимъ	
Трушкевичъ.	
Приходскій Священникъ Іоаннъ Трушкевичъ съ указникомъ Олимпіемъ Могилевскимъ	Ле-
Трушкевичъ.	

Счетъ родившихся: Мужа	Счетъ родившихся: Женска	Мѣсяцъ и день: Рожд.	Мѣсяцъ и день: Крещ.	Имя на родившихся	Званіе, имя, отечество и фамилія родителей и какого вѣроисповѣданія	Званіе, имя, отечество и фамилія Воспріемниковъ
	17.	16.	17.	Софія.	Села Козачекъ Указнаго Пономаря Іакова Ильева Мартиновскаго дочь Марія Ивановна, незаконно родила православнаго исповѣданія	Того Села Крестьянинъ Иванъ Моисеевъ Колесникъ, и Крестьянина Онуфрея Моисеева Савицкаго жена Татіанна Іосифова. —
					Приходскій Священникъ Іоаннъ Указнымъ Олимпіемъ Могильскій	
	18.	20	24	Татіана	Села Козачекъ Крестьянинъ Петръ Андреевъ Брыла Латинскаго исповѣданія и законная жена Его Зиновія Василіева Православнаго исповѣданія	Того Села Крестьянинъ Даніилъ Өеодоровъ Шведунъ и Крестьянина Стефана Өеодорова Бегейбо[illegible] Анна Матвеева
					Приходскій Священникъ Іоаннъ Трушкевичъ Указнымъ Олимпіемъ Могильскій	
8.	"	21.	25.	Кюрратъ	Села Варинки Крестьянинъ Михаилъ Антоновъ Залецкій и законная жена Его Параскева Евстафіева оба православнаго исповѣданія	Того Села Крестьянинъ Симеонъ Мироновъ Шандыги и Крестьянина Евстафія Гордіева Мончанка предмѣстія Заводка Города Лѣтичева жена Дарья Даміанова.
					Приходскій Священникъ Іоаннъ Трушкевичъ Указнымъ Олимпіемъ Могильскій	
9.	"	23.	26.	Лаврентій	Села Козачекъ Крестьянинъ Моисей Гавріиловъ Войтина и законная жена Его Анна Адамова оба православнаго исповѣданія	Того Села Крестьянинъ Стефанъ Онисимовъ Подшемокъ и Крестьянина Никиты Павлова Краснаго жена Марія Адамова
					Приходскій Священникъ Іоаннъ Трушкевичъ Указнымъ Олимпіемъ Могильскій	

Ко—

Кто совершалъ таинство Крещенія	Рукоприкладство свидѣтелей записи по желанію
Приходскій Священникъ Іоаннъ Трушкевичъ съ Указникомъ Эмиліемъ Могилевскимъ.	
Трушкевичъ. —	
Приходскій Священникъ Іоаннъ Трушкевичъ съ Указникомъ Эмиліемъ Могилевскимъ.	го-
Приходскій Священникъ Іоаннъ Трушкевичъ съ Указникомъ Эмиліемъ Могилевскимъ	
Приходскій Священникъ Іоаннъ Трушкевичъ съ Указникомъ Эмиліемъ Могилевскимъ. —	та-
вичъ.	

1037

Метрической книги на 18

Счетъ родившихся: Мужеск.	Женск.	Мѣсяцъ и день: Мѣсяцъ	Число	Имена родившихся	Званіе, имя, отчество и фамилія родителей и какого вѣроисповѣданія	Званіе, имя, отчество и фамилія воспріемниковъ
10.	и	1.	30.	Александръ	Села Варшинки Однодворецъ Иванъ Феодоровъ Якушевскій Лаптинскаго исповѣданія и законная жена его Параскева Иванова Православнаго исповѣданія	Того Села Вторяшинъ Совестіанъ Ивановъ Недзвѣдскій и Села Козачекъ Приходскаго Священника Іоанна Трушкевича жена Марфа Александрова
					Приходскій Священникъ Іоаннъ Трушкевичъ. Указникъ Осипъ Могилевскій	
					Итого въ Мѣсяцѣ Сентябрѣ родившихся Священникъ Іоаннъ Трушкевичъ. Указникъ Осипъ Могилевскій	
		Октябрь.				
19.	6	11.		Пелагія	Села Козачекъ Крестьянинъ Павелъ Захаріевъ Кошелокъ и законная жена его Акилина Иванова оба православнаго исповѣданія	Того Села Крестьянинъ Петръ Совестіановъ Ставинова и Крестьянина Ивана Онуфреева Савицкаго жена Меланія Даніилова
					Приходскій Священникъ Іоаннъ Трушкевичъ. Указникъ Осипъ Могилевскій	
20.	14.	16.		Параскева	Того Села Крестьянинъ Алексѣй Феодоровъ Назарюкъ и законная жена его Татіанна Константинова оба православнаго исповѣданія.	Того Села Крестьянинъ Феодоръ Иосифовъ Марюкъ и Крестьянина Василія Григорьева Кульбиды жена Марія Никитова.
					Приходскій Священникъ Іоаннъ Трушкевичъ. Указникъ Осипъ Могилевскій	

За

47 годъ, часть первая, о родившихся.

Кто совершалъ таинство крещенія.	Рукоприкладство свидѣтелей записи по желанію
Приходскій Священникъ Іоаннъ Трушкевичъ съ указникомъ Олимпіемъ Могилевскимъ.	
Трушкевичъ.	
актовъ было девять № 9 Совершенствуемъ	Прав-
Приходскій Священникъ Іоаннъ Трушкевичъ съ Указникомъ Олимпіемъ Могилевскимъ	
вичъ.	
Приходскій Священникъ Іоаннъ Трушкевичъ съ Указникомъ Олимпіемъ Могилевскимъ	чев-

1058

Метрической книги на

Счетъ родив-шихся. Мужеска пола.	Счетъ родив-шихся. Женска пола.	Мѣсяцъ и день. Рожде-нія.	Мѣсяцъ и день. Крещe-нія.	Имена родив-шихся.	Званіе, имя, отчество и фамилія родителей, и какого вѣроиспо-вѣданія.	Званіе, имя, отчество и фамилія воспріемниковъ.
11.		21.	23.	Димит-трій.	Присѣлки Ревуки Крестья-нина Петра Григорьева Ревуцкій незаконно-рожденнаго сына его Евдокѣи Констан-тинова обоего пола православ-наго исповѣданія.	Села Тарновки Дворянина Іосифа Иванова Земянскій и одновѣрца Анастасіи Казимировой Лит-овскаго сына Мурѣй Мартинова.
					Приходскій Священникъ Іоаннъ Трушковскій.	
					Указный Дѣвчей Осмилитій Моисѣевскій	
12.	и	30	31.	Стахій.	Села Кузичекъ Крестья-нина Ефрѣя Иванова Ильчи-шина изаконно-рожденнаго сына его Евдокѣи Игнатіева обоего пола православнаго исповѣданія.	Того Села Крестья-нина Петра Ев-стафіанова Славинова и Крестьянки Дарьи Ѳедоровны Шведуна Евдокѣи Дмитріева.
					Приходскій Священникъ Іоаннъ Трушковскій.	
					Указный Дѣвчей Осмилитій Моисѣевскій	
					Итого въ Маѣ мѣсяцѣ Окончено дѣвчей Священникъ Іоаннъ Трушковскій.	
					Указный Дѣвчей Осмилитій Моисѣевскій	
					Іюнь	
11.	21.	1.	2.	Зиновій.	Того Села Крестья-нина Гавріила Ѳомасіева Законно-рожденнаго сына его Марина Кази-мирова обоего пола православнаго исповѣданія.	Того Села Крестья-нина Андрѣя Мо-сѣева Священ-ническаго сына Антонія Зиновьева Конечь-ка сына Марина Андреева.
					Приходскій Священникъ Іоаннъ Трушковскій.	
					Указный Дѣвчей Осмилитій Моисѣевскій	
					Села	

годъ, часть первая, о родившихся.	
Кто совершалъ таинство крещенія.	Рукоприкладство свидѣтелей записи по желанію
Приходскій Священникъ Іоаннъ Трушкевичъ съ Указникомъ Олимпіемъ Могилевскимъ	
Приходскій Священникъ Іоаннъ Трушкевичъ съ Указникомъ Олимпіемъ Могилевскимъ	ле —
актовъ было четыре № 4 Свидѣтельствуемъ	окаго
Приходскій Священникъ Іоаннъ Трушкевичъ съ Указникомъ Олимпіемъ Могилевскимъ.	

1039

Метрической книги на

Счетъ родившихся. Мужеска пола.	Счетъ родившихся. Женска пола.	Мѣсяцъ и день. Рожденіе.	Мѣсяцъ и день. Крещеніе.	Имена родившихся.	Званіе, имя, отчество и фамилія родителей, и какого вѣроисповѣданія.	Званіе, имя, отчество и фамилія воспріемниковъ.
	22	5	11	Епистимія	Села Козачекъ Крестьянинъ Стефанъ Онисимовъ Кошелокъ и законная жена Его Марія Васильева оба православнаго исповѣданія	Того села Крестьянинъ Василій Григорьевъ Кошелокъ и Крестьянина Никиты Павловаго Краснаго жена Марія Адамова.
					Приходскій Священникъ Іоаннъ Указникъ Олимпій Могилевскій	
					Итого въ мѣсяцѣ Мѣсяцѣ родившихся Священникъ Іоаннъ Трушковъ Указникъ Олимпій Могилевскій	
		Декабрь				
13.	"	12	14	Стефанъ	Села Козачекъ Крестьянинъ Игнатій Лукьяновъ Лира Литинскаго исповѣданія и законная жена Его Пелагія Ѳедорова Православнаго исповѣданія	Того села Крестьянинъ Ѳеодоръ Іосифовъ Маринокъ и Крестьянина Романа Тимофеева Буга жена Екатерина Казимирова
					Приходскій Священникъ Іоаннъ Указникъ Олимпій Могилевскій	
14.	"	20	21.	Игнатій	Того села Крестьянинъ Максимъ Венедиктовъ Крыльковъ и законная жена Его Ирина Михайлова оба православнаго исповѣданія	Того села Крестьянинъ Матвей Никитовъ Маринокъ и Крестьянина Филиппа Григорьева Криворукова жена Александра Венедиктова.
					Приходскій Священникъ Указникъ Олимпій Могилевскій	

Ро-

годъ, часть первая, о родившихся.

Кто совершалъ таинство крещенія.	Рукоприкладство свидѣтелей записи по желанію
Приходскій Священникъ Іоаннъ Трушевичъ съ Указателемъ Священникомъ Мотылевскимъ. Трушевичъ.	
актовъ Билевъ № 2 Свидѣтельствуетъ	
Приходскій Священникъ Іоаннъ Трушевичъ съ Указателемъ Священникомъ Мотылевскимъ. Трушевичъ.	

Метрической книги на

Счетъ родившихся. Мужеска пола.	Счетъ родившихся. Женска пола.	Мѣсяцъ и день. Рожденіе.	Мѣсяцъ и день. Крещеніе.	Имена родившихся.	Званіе, имя, отчество и фамилія родителей, и какого вѣроисповѣданія.	Званіе, имя, отчество и фамилія воспріемниковъ.
15		20.	21.	Совѣтникъ	Тоже села Крестьянинъ Максимъ Венедиктовъ Крисковъ и законная жена его Ирина Матвѣева оба православнаго исповѣданія	Отпущенный по билету рядовой Солдатъ Сталій Казимировъ Казимирчукъ крестьянка рекрутка Анна Захарьева.

Приходскій Священникъ Іоаннъ
Указный Дьячекъ Осипъ Мочальскій
Итого въ Декабрѣ Мѣсяцѣ родив
Приходскій Священникъ Іоаннъ
Указникъ Осипъ Мочальскій
1847 года 28 Декабря разсматривалъ

годъ, часть первая, о родившихся.	
Кто совершалъ таинство крещенія.	Рукоприкладство свидѣтелей записи по желанію
Приходскій Священникъ Іоаннъ Трушкевичъ съ Указнымъ Отчиніемъ Могилевскимъ.	
Трушкевичъ.	
Могилевскій	
шлосъ актовъ было три №3. Свидѣтельствуемъ Трушкевичъ.	
Гражданскій Священникъ Судотворецъ Іоаннъ Сидоровъ	

хов-

1011

Часть Вторая

Обракосочетавшихся.

Метрической книги на 18

Счетъ браковъ.	Мѣсяцъ и день.	Званіе, имя, отчество, фамилія и вѣроисповѣданіе жениха, и которымъ бракомъ.	Лѣта жениха.	Званіе, имя, отчество, фамилія и вѣроисповѣданіе невѣсты, и которымъ бракомъ.	Лѣта невѣсты.
	Генварь				
1.	12.	Села Козачекъ Крестьянинъ Гавріилъ Аѳанасіевъ Войтина православнаго исповѣданія вторымъ бракомъ	49.	Того села Крестьянка Марина Казимирова Крилова православнаго исповѣданія вторымъ бракомъ	30.
		Приходскій Священникъ Іоаннъ Стихарный Дьячекъ Григорій			
2.	12.	Села Варинки Крестьянинъ Кононъ Васильевъ Горбаковскій православнаго исповѣданія первымъ бракомъ	19.	Села Козачекъ Дѣвица Домникія Стефанова дочь Крестьянина Стефана Иванова Сала православнаго исповѣданія первымъ бракомъ	18.
		Приходскій Священникъ Іоаннъ Стихарный Дьячекъ Григорій			
3.	14.	Села Щедровой Крестьянинъ Петръ Прокоповъ рабый православнаго исповѣданія первымъ бракомъ	22.	Села Козачекъ Дѣвица Анна Иванова дочь Крестьянина Ивана Моисеева Конесника Православнаго исповѣданія первымъ бракомъ	22.
		Приходскій Священникъ Іоаннъ Стихарный Дьячекъ Григорій			

Де

Кто совершалъ Таинство.	Кто были поручители.	Подпись свидѣтелей записи по желанію.
Приходскій Священникъ Іоаннъ Трушкевичъ съ стихарнымъ дьячкомъ Григоріемъ Гвоздецкимъ. Трушкевичъ. Гвоздецкій	Поручители по Женихѣ крестьяне Онуфрей Моисеевъ Савицкій Стефанъ Ѳедоровъ Бегейба По Невѣстѣ Романъ Казимировъ Казимирчукъ и Романъ Тимоѳеевъ Буга.	
Приходскій Священникъ Іоаннъ Трушкевичъ съ стихарнымъ дьячкомъ Григоріемъ Гвоздецкимъ. Трушкевичъ. Гвоздецкій	Поручители по Женихѣ крестьяне Стефанъ Онисимовъ Кошелокъ Симеонъ Мироновъ Шандыга. по Невѣстѣ Андрей Ивановъ Самокъ и Петръ Григоріевъ Пидкодскій.	ющій
Приходскій Священникъ Іоаннъ Трушкевичъ съ стихарнымъ дьячкомъ Григоріемъ Гвоздецкимъ. Трушкевичъ. Гвоздецкій	Поручители по Женихѣ крестьяне Алексѣй Ѳедоровъ Гнатюкъ Максимъ Кириловъ Мулъ. По Невѣстѣ крестьяне Петръ Совестіановъ Ставинога Стефанъ Ѳедоровъ Бегейба.	лендо

Сетъ браковъ.	Мѣсяцъ и день.	Званіе, имя, отечество и фамилія и вѣроисповѣданіе жениха и которымъ бракомъ.	Лѣта Жениха.	Званіе, имя, отечество фамилія и вѣроисповѣданіе Невѣсты и которымъ бракомъ	Лѣта Невѣсты
4.	19.	Села Варинки Крестьянинъ Матвѣй Онисимовъ Коваль православнаго исповѣданія первымъ бракомъ.	24.	Того Села Крестьянка Дѣвица Агафія Иванова дочь Крестьянина Ивана Стефановаго Присяжнаго православнаго исповѣданія первымъ бракомъ	22.
		Приходскій Священникъ Іоаннъ Трушкевичъ Стихарный Дьячекъ Григорій Гвоздецкій			
		Итого въ Мѣсяцѣ Генварѣ бракосочетавшихся Священникъ Іоаннъ Трушкевичъ Стихарный Дьячекъ Григорій Гвоздецкій			
5.	Апрѣль 20	Села Варинки Крестьянинъ Андрей Тимоѳеевъ Кошелокъ православнаго исповѣданія вторымъ бракомъ	32.	Села Козачекъ Крестьянка дѣвица Акилина Андреева дочь Крестьянина Андрея Ивановаго Панасюка православнаго исповѣданія первымъ бракомъ.	26.
		Приходскій Священникъ Іоаннъ Стихарный Дьячекъ Григорій Гвоздецкій			
		Итого въ Мѣсяцѣ Апрѣлѣ бракосочетавшихся Священникъ Іоаннъ Трушкевичъ Стихарный Дьячекъ Григорій Гвоздецкій			

1847. года Іюня 7. дня разсматривалъ

ство

Кто совершалъ таинство.	Кто были Поручители	Подпись свидѣтелей записи пожеланію.
Приходскій Священникъ Іоаннъ Трушкевичъ съ стихарнымъ Дьячкомъ Григоріемъ Гвоздецкимъ	Поручители по Женихѣ Крестьяне Франко Франковъ Ковальшинъ Стефанъ Лукіановъ Бондарь, по Невѣстѣ Симеонъ Мироновъ Шандыга и Леонтій Игнатіевъ Казьмирчукъ.	
шкевичъ		
актовъ было четыре	№4. Свидѣтельствуемъ	
Приходскій Священникъ Іоаннъ Трушкевичъ съ стихарнымъ Дьячкомъ Григоріемъ Гвоздецкимъ.	Поручители по Женихѣ Крестьяне Антонъ Ѳомовъ Кошемокъ и Леонтій Казимировъ Казмирчукъ, по Невѣстѣ Стефанъ Ѳеодоровъ Бегейба Романъ Тимоѳеевъ Буга.	Свв
Трушкевичъ		При-
актовъ было одинъ	№1. Свидѣтельствуемъ	

Градскій Священникъ Протоіерей Іоаннъ Сербаринъ

1045

Часть Третія

О умершихъ.

Метрической книги на 18 47. годъ,

Счетъ умершихъ. Мужеска.	Счетъ умершихъ. Женска.	Мѣсяцъ и день.		Званіе, имя, отчество и фамилія умершаго.	Лѣта умершаго. Мужеска.	Лѣта умершаго. Женска.	Отъ чего умеръ.	Кто исп
		Февраль						
	1.	4.	6.	Села Козачекъ Крестьянина Максима Леонтьева Гондаря дочь Ирина — " —	"	3.	отъ чехотки.	
				Приходскій Священникъ Іоаннъ Трушкевичъ				
				Стихарный Дьячекъ Григорій Гвоздецкій				
1.	"	8.	10.	Села Козачекъ Крестьянина Онисима Моисеева Колесника сынъ Романъ. одна Неделя			отъ родильца.	
				Приходскій Священникъ Іоаннъ Трушкевичъ.				
				Стихарный Дьячекъ Григорій Гвоздецкій				
	2.	18.	20.	Села Козачекъ Крестьянина Онисима Моисеева Колесника жена Татіанна Ѳеодорова	"	30.	отъ родовъ. —	Приходскій Свя
				Приходскій Священникъ Іоаннъ Трушкевичъ				шкевичъ. —
				Стихарнымъ Дьячкомъ Григорій Гвоздецкій				
				Итого въ мѣсяцѣ Февралѣ умершихъ				
				Священникъ Іоаннъ Трушкевичъ				
				Стихарный Дьячекъ Григорій Гвоздецкій				актовъ было
		Мартъ						
3.	5.	7.		Того Села Крестьянка Агафія Васильева Кошелочка. — " —	60.		отъ старости	Приходскій
				Приходскій Священникъ Іоаннъ				Трушкевич
				Стихарный Дьячекъ Григорій				Трушкевич
								Гвоздецк

Бо

Кто исповѣдывалъ и пріобщалъ.	Кто совершалъ погребеніе, и гдѣ погребены.	
	Приходскій Священникъ Іоаннъ Трушкевичъ съ стихарнымъ Дьячкомъ Григоріемъ Гвоздецкимъ на приходскомъ кладбищѣ.	
	Приходскій Священникъ Іоаннъ Трушкевичъ съ стихарнымъ Дьячкомъ Григоріемъ Гвоздецкимъ на Приходскомъ кладбищѣ.	Ле-
Приходскій Священникъ Іоаннъ Трушкевичъ.	Приходскій Священникъ Іоаннъ Трушкевичъ съ Стихарнымъ Дьячкомъ Григоріемъ Гвоздецкимъ на Приходскомъ кладбищѣ.	
актовъ было три №3. Свидѣтельствуемъ		Го-
Приходскій Священникъ Іоаннъ Трушкевичъ. Трушкевичъ Гвоздецкій	Приходскій Священникъ Іоаннъ Трушкевичъ съ Стихарнымъ Дьячкомъ Григоріемъ Гвоздецкимъ на приходскомъ кладбищѣ	

Метрической книги на 18

Счетъ умершихъ.	Мѣсяцъ и день.			Званіе, имя, отчество и фамилія умершаго.	Лѣта умершаго.		Отъ чего умеръ.
	Мужеск.	Женск.			Мужеск.	Женск.	
2.	"	12.	14.	Села Козлова Крестьянина Григорій Иванова Кабурова.	47.		отъ лихорадки.
				Приходскій Священникъ Іоаннъ Шумилевскій			
				Штатный Дьячекъ Григорій Воздвиженскій			
21	4	12.	14.	Села Варшинки Крестьянина Андрея Тимофеева Кононова умерла Анна Луки-			отъ поноса.
				анова.		36.	
				Приходскій Священникъ Іоаннъ Шу-			
				Штатный Дьячекъ Григорій Воздвиженскій			
	5.	20	22.	Села Козлова Крестьянина Ивана Стефанова Захарова умерла Софія Ивановна		38.	отъ внутрен- ныхъ болѣз.
				Приходскій Священникъ Іоаннъ Шумил			
				Штатный Дьячекъ Григорій Воздвиженскій			
				Итого въ Мѣсяцъ Марту умершихъ въ			
				Священникъ Іоаннъ Шумилевскій			
				Штатный Дьячекъ Григорій Воздвиженскій			
		Апрѣль					
3.	"	3.	5.	Села Варшинки Крестьянина Максима Лукьянова Овсянкова села Конюх			отъ кашля.
				Приходскій Священникъ Іоаннъ Шумилевскій			
				Штатный Дьячекъ Григорій Воздвиженскій			
4.	"	17	11.	Села Варшинки Крестьянина Константина Иванова Мещанка		60.	отъ старости.
				Приходскій Священникъ Іоаннъ Шумилевскій			
				Штатный Дьячекъ Григорій Воздвиженскій			
				Итого въ Мѣсяцъ Апрѣлѣ умершихъ въ			
				Священникъ Іоаннъ Шумилевскій			
				Штатный Дьячекъ Григорій Воздвиженскій			

Кто исповѣдывалъ и пріобщалъ.	Кто совершалъ погребеніе, и гдѣ погребены.
Приходскій Священникъ Іоаннъ Трушкевичъ.	Приходскій Священникъ Іоаннъ Трушкевичъ съ стихарнымъ Дьячкомъ Григоріемъ Гвоздецкимъ на Приходскомъ кладбищѣ.
Приходскій Священникъ Іоаннъ Трушкевичъ. шкевичъ.	Приходскій Священникъ Іоаннъ Трушкевичъ съ стихарнымъ Дьячкомъ Григоріемъ Гвоздецкимъ на приходскомъ кладбищѣ.
Приходскій Священникъ Іоаннъ Трушкевичъ вичъ	Приходскій Священникъ Іоаннъ Трушкевичъ съ Стихарнымъ Дьячкомъ Григоріемъ Гвоздецкимъ на приходскомъ кладбищѣ.
то съ было четыри № 4. Свидѣтельствуемъ	
	Приходскій Священникъ Іоаннъ Трушкевичъ съ Стихарнымъ Дьячкомъ Григоріемъ Гвоздецкимъ на Приходскомъ кладбищѣ.
Приходскій Священникъ Іоаннъ Трушкевичъ.	

два № 2 Свидѣтельствуемъ Священникъ Іоаннъ Трушкевичъ

1853

Метрической книги на 18

Счетъ умершихъ. Мужеска.	Счетъ умершихъ. Женска.	Мѣсяцъ и день.		Званіе, имя, отчество и фамилія умершаго.	Лѣта умершаго. Мужеска.	Лѣта умершаго. Женска.	Отъ чего умеръ.
		Іюнь.					
	6.	12.	14.	Села Козачекъ Крестьянина Стефана Ивановаго Вильховича дочь Марія.	одинъ день		отъ родильца.
				Приходскій Священникъ Іоаннъ Трушкевичъ			
				Стихарный Дьячекъ Григорій Гвоздецкій			
	7.	15	17.	Того Села Крестьянина Стефана Ивановаго Вильховича дочь Акилина.	пять дней		отъ родильца.
				Приходскій Священникъ Іоаннъ Трушкевичъ			
				Стихарный Дьячекъ Григорій Гвоздецкій			
				Итого въ Мѣсяцѣ Іюнѣ умершихъ актовъ			
				Священникъ Іоаннъ Трушкевичъ.			
				Стихарнымъ Дьячкомъ Григоріемъ Гвоздецкимъ			
				1847. года Іюля 17го дня разсматривалъ			
		Іюль.					
5.	"	21.	23.	Села Козачекъ Крестьянина Ѳеодоръ Васильевъ Швефунъ	90.		отъ старости.
				Приходскій Священникъ Іоаннъ Трушкевичъ			
				Стихарный Дьячекъ Григорій Гвоздецкій			
				Итого въ мѣсяцѣ Іюлѣ умершихъ			
				Священникъ Іоаннъ Трушкевичъ			
				Стихарный Дьячекъ Григорій Гвоздецкій			

Кто исповѣдывалъ и пріобщалъ.	Кто совершалъ погребеніе, и гдѣ погребены.
	Приходскій Священникъ Іоаннъ Трушкевичъ съ Стихарнымъ Дьячкомъ Григоріемъ Гвоздецкимъ на приходскомъ кладбищѣ.
	Приходскій Священникъ Іоаннъ Трушкевичъ съ Стихарнымъ Дьячкомъ Григоріемъ Гвоздецкимъ на приходскомъ кладбищѣ.
было два № 2 свидѣтельствуемъ	
Григорій Семиженскій, Сергій Іоанна Сумбаревичъ	
Приходскій Священникъ Іоаннъ Трушкевичъ. —	Приходскій Священникъ Іоаннъ Трушкевичъ съ Стихарнымъ Дьячкомъ Григоріемъ Гвоздецкимъ на приходскомъ кладбищѣ.
актовъ былъ одинъ № 1 Свидѣтельствуемъ	

Метрической книги на 18

Счетъ умершихъ. Мужеска.	Счетъ умершихъ. Женска.	Мѣсяцъ и день.		Званіе, имя, отчество и фамилія умершаго.	Лѣта умершаго. Мужеска.	Лѣта умершаго. Женска.	Отъ чего умеръ.
		Августъ					
	8.	10.	12.	Села Козачекъ Крестьянина Михаила Петроваго Дидыка дочь Доминикія	"	2	отъ поноса.
				Приходскій Священникъ Іоаннъ Трушкевичъ			
				Стихарный Дьячекъ Григорій Гвоздецкій			
	9.	18.	20.	Того Села Крестьянина Моисея Даніиловаго Коваля дочь Доминикія	"	2.	отъ опоху.
				Приходскій Священникъ Іоаннъ Трушкевичъ			
				Стихарный Дьячекъ Григорій Гвоздецкій			
				Итого въ мѣсяцѣ Августѣ умершихъ актовъ			
				Священникъ Іоаннъ Трушкевичъ			
				Стихарный Дьячекъ Григорій Гвоздецкій			
		Ноябрь.					
6.	"	1.	3.	Села Варинкъ Крестьянина Филипа Григорьеваго Кучераваго сынъ даніилъ	2.		отъ горячки.
				Приходскій Священникъ Іоаннъ Трушкевичъ			
				Указный Дьячекъ Олимпій Мошинскій			

Кто

47. год

дичной Церкви

47. годъ, часть третія, о умершихъ.

Кто исповѣдывалъ и пріобщалъ.	Кто совершалъ погребеніе, и гдѣ погребены.
	Приходскій Священникъ Іоаннъ Трушкевичъ съ Стихарнымъ Дьячкомъ Григоріемъ Гвоздецкимъ на Приходскомъ Кладбищѣ.
кевичъ	
	Приходскій Священникъ Іоаннъ Трушкевичъ съ Стихарнымъ Дьячкомъ Григоріемъ Гвоздецкимъ на Приходскомъ Кладбищѣ.
кевичъ.	
актовъ было два № 2.	Свидѣтельствуемъ
	Приходскій Священникъ Іоаннъ Трушкевичъ съ Указникомъ Эмиліемъ Мошкевскимъ на приходскомъ Кладбищѣ.

Счетъ умершихъ. Мужеска.	Счетъ умершихъ. Женска.	Мѣсяцъ и день.		Званіе, имя, отчество и фамилія умершаго.	Лѣта умершаго. Мужеска.	Лѣта умершаго. Женска.	Отъ чего умеръ.
		Ноябрь					
"	10	6	8.	Села Козачекъ Крестьянина Михаила Григорьева Криворуки дочь Лукія	"	2.	отъ внутренней болѣзни
				Приходскій Священникъ Іоаннъ Трушкевичъ.			
				Указникъ Олимпій Могильскій			
"	11.	23.	25.	Села Козачекъ Крестьянина Андрея Прокопова Балестаго дочь Варвара		3.	отъ Кашля.
				Приходскій Священникъ Іоаннъ Трушкевичъ			
				Указникъ Олимпій Могильскій			
				Итого въ мѣсяцѣ Ноябрѣ умершихъ			
				Священникъ Іоаннъ Трушкевичъ			
				Указникъ Олимпій Могильскій			
		Декабрь					
"	12.	24	25.	Того села Крестьянина Димитрія Никитова Марынюка дочь Анастасія		1.	отъ Кашля.
				Приходскій Священникъ Іоаннъ Трушкевичъ			
				Указникъ Олимпій Могильскій			

Руку

Кто исповѣдывалъ и пріобщалъ.	Кто совершалъ погребеніе, и гдѣ погребены.
	Приходскій Священникъ Іоаннъ Трушкевичъ съ Указникомъ Олимпіемъ Могилевскимъ на приходскомъ Кладбищѣ. —
	Приходскій Священникъ Іоаннъ Трушкевичъ съ Указникомъ Олимпіемъ Могилевскимъ на Приходскомъ Кладбищѣ. —
кевичъ	
умершихъ актовъ было три № 3	Свидѣтельствуемъ
	Приходскій Священникъ Іоаннъ Трушкевичъ съ Указникомъ Олимпіемъ Могилевскимъ на приходскомъ Кладбищѣ. —
шкевичъ. —	

1056

Метрической книги на 18

Счетъ умершихъ. Мужеска.	Счетъ умершихъ. Женска.	Мѣсяцъ и день.		Званіе, имя, отчество и фамилія умершаго.	Лѣта умершаго. Мужеска.	Лѣта умершаго. Женска.	Отъ чего умеръ.
7.	"	25.	27.	Села Козачекъ Крестьянина Максима Венедиктоваго Крыськоваго сынъ Совестнанъ. — одна недѣля			отъ родильца
				Приходскій Священникъ Іоаннъ Трушкевичъ. Указчикъ Осипъ Могилевскій			
8.	"	26	28.	Того же Села Крестьянина Максима Венедиктоваго Крыськоваго сынъ Игнатій одна недѣля			отъ родильца
				Приходскій Священникъ Іоаннъ Трушкевичъ. Указчикъ Осипъ Могилевскій			
				Итого въ Декабрѣ Мѣсяцѣ умершихъ актовъ было три № 3 Свиф			
				Указчикъ Осипъ Могилевскій.			
				1847го года Декабря 28 дня разсмотрѣн —			

годъ, часть третія, о умершихъ.

Кто исповѣдывалъ и пріобщалъ.	Кто совершалъ погребеніе, и гдѣ погребены.
	Приходскій Священникъ Іоаннъ Трушкевичъ съ Указникомъ Олимпіемъ Могилевскимъ на Приходскомъ Кладбищѣ.
	Приходскій Священникъ Іоаннъ Трушкевичъ съ Указникомъ Олимпіемъ Могилевскимъ на Приходскомъ Кладбищѣ.

при № 3 Свидѣтельствуемъ Священникъ Іоаннъ Трушкевичъ что

всѣхъ Средній Святочинный Протоіерей Іоаннъ Дисторенко

Приложилъ

Вѣдомость о родившихся, бракомъ сочетавшихся, умершихъ по приходу Литичевскаго уѣзда села Козачекъ Рождество Богородичной церкви за 1847 годъ.

Наименованіе Церкви	Родившихся			Брачныхъ		Умершихъ			Возрастъ въ которомъ умерли	Число душъ		
	Мужеска	Женска	Итого	Лицъ	Сверхштатныхъ	Мужеска	Женска	Итого		Мужеска	Женска	Итого
Села Козачекъ Богородичной	15.	22.	37.	10.	5.	8.	12.	20.	отъ рожденія младенца до 5ти лѣтъ	5.	8.	13.
									отъ 5. до 30.	"	1.	1.
									отъ 30. до 40.	"	2.	2.
									отъ 40. до 50.	1.	"	1.
									отъ 50. до 60.	1.	1.	2.
									отъ 60. до 90.	1.	"	1.
									Итого	8.	12.	20.

Въ томъ числѣ скоропостижно умершихъ, громомъ убитыхъ, землею задавленныхъ небыло, а въ числѣ родившихся, присоединившихся изъ Римскаго исповѣданія въ православное подъ № 1мъ, 6мъ и 7мъ, три № 3 женскаго пола.

Копія сія съ подлинными вѣрна. Скаго

Приходскій Священникъ Іоаннъ Трушкевичъ

Указный Дьячекъ Осипъ Александровъ Могилевскій

1061

Въ сей Метрической Книгѣ
перенумерованныхъ 72 пурогопе
чатанныхъ и скрепленныхъ
Листовъ тридцать два 432

Присутствующій Священникъ Александръ Ильинъ

№ 34

Явлена 10 Января 1848 года

Метрическая Книга

Данная изъ Летичевскаго Духовнаго Правленія Летичевскаго уѣзда села Копитинецъ въ Церковь Рождество Богородичную для Записки Родившихся Браковъ Сочетавшихся и умершихъ

на 1847 Годъ.

Присутствующій Священникъ Александръ Ильинскій

№ 1461

1063

Метрической книги на 1847-й год. часть

Метрического свидетельства: №	Месяцы и дни: Месяцы	Месяцы и дни: Числа	Имена родившихся.	Звание, имя, отчество и фамилия родителей и какого вероисповедания.	Звание, имя, отчество и фамилия восприемников	Кто совершал
	Января					
1.	" 1.	1.	Василий.	Села Копытинец христианин Иоанн Саввов Вуйко, и жена его законная Мария Николаева, оба православного вероисповедания. — Приходский Священник Василий Дьяков. Василевский	Села Копытинец христианин Иоанн Михайлов Недуга и жена христианина Романа Пакуты Мария Иванова — Священник Василий Василевский	Села Копытинец Церкви Приходский Василевский Копытинец. Василевский. —
2.	" 10.	11	Григорий	Села Копытинец христианин Игнатий Симонов Горбатый и жена его законная Татиана Онисимова, оба православного вероисповедания. — Приходский Священник Василий Дьяков Василевский. Во сем числах Января родившийся актов Дьяков Василий Василевский	Села Копытинец христианин Мирон Павлов Прус и жена христианина Ивана Лопушка Домашка Иванова. — Священник Василий Василевский	Села Копытинец Церкви Приходский Василевский, от Копытинец — василевский было два № 2-й
	Февраля					
3.	" 26.	26	Ма.	Села Копытинец христианин Мирон Павлов Прус и жена его законная Пелагия Габрилова, оба православного вероисповедания. — Приходский Священник Василий Дьяков. Василевский	Села Копытинец христианин Максим Федоров Пакуха и жена христианина Николая Наумовых Меланья Яковлева. — Священник Василий Василевский	Села Копытинской Церкви Василий Василевский — Василевский — ий Василевский
4	" 22	23	Мана-сий	Села Копытинец христианин Николай Афанасьев Шапштанит, и жена его законная Евдокия Данилова, оба православного вероисповедания. — Приходский Священник Василий Дьяков. Василевский. Во сем числах Февраля родившийся актов Дьяков Василий Василевский	Села Копытинец христианин Роман Петров Пакута, и жена христианина Петера Федорова Лопушка Степанова. — Священник Василий Василевский	Села Копытинец Церкви Приходский Василевский, от Копытинец Василий Василевский было два
	Мая					
5	" 7	8	Арсений	Села Копытинец христианин Григорий Сухина Горбатого жена	Села Копытинец христианин Петер Мат Федай и жена	Села Копытинец Церкви Василий Ва

Р6

1847го годъ, часть первая, о родившихся.

Кто совершалъ таинство крещенія	Рукоприкладство свидѣтелей запаси по желанію.
Села Копитинецъ Рождество Богородичной Церкви Приходскій Священникъ Василій Василевскій, съ дьячкомъ Василіемъ Каписевичемъ.	
Василевскій.	
Села Копитинецъ Рождество Богородичной Церкви Приходскій Священникъ Василій Василевскій, съ дьячкомъ Василіемъ Каписевичемъ	
силевскій	
было два № 2го въ чемъ завѣряемъ села Копитинецъ Приходскій Священникъ Василій Василевскій.	
Села Копитинецъ Рождество Богородичной Церкви Приходскій Священникъ Василій Василевскій, съ дьячкомъ Василіемъ Каписевичемъ.	ти
лій Василевскій.	
Села Копитинецъ Рождество Богородичной Церкви Приходскій Священникъ Василій Василевскій, съ дьячкомъ Василіемъ Каписевичемъ	сты
Василій Василевскій	
товъ было два № 2го въ чемъ завѣряемъ села Копитинецъ Приходскій Священникъ Василій Василевскій	
Села Копитинецъ Рождество Богородичной Церкви Приходскій Священникъ Василій Василевскій, съ дьячкомъ	1064
сей	

Метрической книги на 1847 годъ часть перв

Счетъ родившихся: Мужеска	Счетъ родившихся: Женска	Мѣсяцъ и день: Рожденія	Мѣсяцъ и день: Крещенія	Имена родившихся	Званіе, имя, отечество и фамилія родителей, и какого вѣроисповѣданія	Званіе, имя, отечество и фамилія воспріемниковъ	Кто совершилъ
					его законная Марія Максимова, оба православного вѣроисповѣданія	крестьянина Андрея Горбатюка Параскева Романова	Василіемъ
					Приходскій Священникъ Василій Дьячекъ Василій Котысевичъ		
					Въ семъ мѣсяцѣ Маѣ родившійся актъ былъ		
					Дьячекъ Василій Котысевичъ		
	1.	Іюнія 1.	3.	Олимпіада.	Села Копитинецъ Приходскій Священникъ Василій Никифоровъ Василевскій, и жена его законная Надежда Пантелимонова, оба православного вѣроисповѣданія.	Села Сусловецъ дьячекъ Владиміръ Ѳеодоровъ Лещенко, и жена приходскаго Священника Меѳодія Толочинскаго, Александра Кирилова.	Села Сусловецъ Священникъ Ме дьячкомъ села лісмъ Капис
					Села Сусловецъ Приходскій Священникъ		
					Дьячекъ села Копитинецъ Василій Котысевичъ		
					Въ семъ мѣсяцѣ Іюнѣ родившійся актъ		былъ одинъ № 1
					Дьячекъ Василій Котысевичъ		
					1847 года М. Іюня 30 дня акты ихъ разсмотри		
	2	Іюлія 19.	20.	Макрина.	Села Копитинецъ крестьянинъ Емиліанъ Михайловъ Горбатюкъ, и жена его законная Евгенія Фамянова, оба православного вѣроисповѣданія.	Села Копитинецъ крестьянинъ Алексѣй Ивановъ Пагрѣй и жена крестьянина Гавріила Литовчука Анна Василева.	Села Копитинецъ Церкви Приходскій Василевскій Капис
					Приходскій Священникъ Василій Дьячекъ Василій Котысевичъ		
6	"	20.	20.	Ілія.	Села Копитинецъ крестьянинъ Гавріилъ Григорьевъ Коновалъ и жена его законная Марія Алексѣева, оба православного вѣроисповѣданія	Села Копитинецъ крестьянинъ Павелъ Николаевъ Напійвода, и жена крестьянина Николая Напійвода Миланія Яковлева	Села Копитинецъ Церкви Приходскій Василевскій, Капис
					Приходскій Священникъ Василій Дьячекъ Василій Котысевичъ		
7.	"	25.	27.	Пантелимонъ	Села Копитинецъ крестьянинъ Власій Афанасьевъ Сытныхъ и жена	Села Копитинецъ крестьянинъ Михаилъ Павловъ Горбатюкъ и жена крестьянина	Села Копитинецъ дачной Церкви ніикъ Василій

мет

годъ часть первая, о родившихся

Кто совершилъ таинство крещенія	Рукоприкладство свидѣтелей записи пожеланію
Василіемъ Капистевичемъ	
лій Василевскій	
одинъ № 1ый въ чемъ завѣряемъ села Копитинецъ Приходскій Священникъ Василій Василевскій.	
Села Сусловецъ Приходскій Священникъ Меѳодій Томачинскій, съ дьячкомъ села Копитинецъ Василіемъ Капистевичемъ.	
Священникъ Меѳодій Томачинскій	
Копитинецъ	
былъ одинъ № 1ый въ чемъ завѣряемъ села Копитинецъ Приходскій Священникъ Василій Василевскій.	
Былъ Благочинный Священникъ Арсеній Грѣцевскій.	
Села Копитинецъ Рождество Богородичной Церкви Приходскій Священникъ Василій Василевскій, съ дьячкомъ Василіемъ Капистевичемъ.	
лій Василевскій	
Села Копитинецъ Рождество Богородичной Церкви Приходскій Священникъ Василій Василевскій, съ дьячкомъ Василіемъ Капистевичемъ	
Василевскій.	
Села Копитинецъ Рождество Богородичной Церкви Приходскій Священникъ Василій Василевскій, съ дьячкомъ	1065
ричекой	

Метрической книги на 1847 годъ, часть

Счетъ родившихся: Мужеска	Женска	Мѣсяцъ и день: Рожденія	Крещенія	Имена родившихся	Званіе, имя, отчество и фамилія родителей и какого вѣроисповѣданія	Званіе, имя, отчество и фамилія воспріемниковъ
					ого законная Марія Иванова, оба православнаго вѣроисповѣданія	янина Гаврила Хмарь Параскева Семенова
					Приходскій Священникъ Василій Дьячекъ Василій Катьевичъ	
					Въ семъ мѣсяцѣ Іюлѣ родившихся актовъ было Дьячекъ Василій Катьевичъ	
8	"	Августа 22	24	Агаѳоника	Села Копитинецъ крестьянинъ Левъ Семеновъ Курносъ и жена его законная Ксенія Павлова, оба православнаго вѣроисповѣданія	Села Копитинецъ крестьянинъ Семенъ Григорьевъ Коновалъ и жена крестьянина Адама Стрѣлока Параскева Николаева
					Приходскій Священникъ Василій Дьячекъ Василій Катьевичъ	
					Въ семъ мѣсяцѣ Августѣ родившійся актъ былъ Дьячекъ	
9	"	Сентября 15	16	Никита	Села Копитинецъ крестьянинъ Антонъ Алексѣевъ Новосадъ и жена его законная Ефросинія Ѳеодорова, оба православнаго вѣроисповѣданія	Села Копитинецъ крестьянинъ Михаилъ Тимоѳеевъ Новосадъ и жена крестьянина Ивана Хоменка Домникія Иванова
					Приходскій Священникъ Василій Дьячекъ Василій Катьевичъ	
10	"	20	21	Благовѣщенія Евстафій Ѳекла	Села Копитинецъ крестьянинъ Емельянъ Прокопіевъ Смалюхъ и жена его законная Агафія Иванова, оба православнаго вѣроисповѣданія	Села Копитинецъ крестьянинъ Романъ Петровъ Пахута и жена крестьянина Андрея Горбатюка Параскевія Яковлева, тогожъ села крестьянинъ Адамъ Васильевъ Стрѣлокъ и дѣвица Марина дочь крестьянина Ѳеодора Горбатюка
"	3				Приходскій Священникъ Василій Дьячекъ Василій Катьевичъ	
					Въ семъ мѣсяцѣ Сентябрѣ родившихся актовъ было Дьячекъ Василій Катьевичъ	

Кто

Василь

Василевск

тра № 37

Села Копи
Церкви Пр
Василевск
писѣвичем

Василев

одинъ № 1

Села Ко
Церкви
Василевск
писѣвичем

Василевск

Села Ко
Церкви
Василев
ліемъ К

левскій

было два

тот

годъ часть первая, о родившихся

Кто совершилъ таинство крещенія.	Рукоприкладство свидѣтелей записи по желанію
Василіемъ Капитевичемъ	
Василевскій	
три № 3-й въ чемъ завѣряемъ села Копитинецъ Приходскій Священникъ Василій Василевскій	
Села Копитинецъ Рождество Богородичной Церкви Приходскій Священникъ Василій Василевскій, съ дьячкомъ Василіемъ Капитевичемъ	
Василевскій	
одинъ № 1-й въ чемъ завѣряемъ села Копитинецъ Приходскій Священникъ Василій Василевскій	
Села Копитинецъ Рождество Богородичной Церкви Приходскій Священникъ Василій Василевскій, съ дьячкомъ Василіемъ Капитевичемъ	ска-
Василевскій	
Села Копитинецъ Рождество Богородичной Церкви Приходскій Священникъ Василій Василевскій съ дьячкомъ Василіемъ Капитевичемъ	Па-
левскій	
было два № 2-а въ чемъ завѣряемъ села Копитинецъ Рождеств. Богородичной Церкви Приход: Священникъ Василій Василевскій	

1066

ра

Метрической книги, на 1847 годъ, ча

Сего года	Месяцъ и день		Имена родившихся.	Какой, имя, отчество и фамилія родителей и какого вѣроисповѣданія.	Какой, имя, отчество и фамилія восприемниковъ.	Кто совершил
	Октября.					
11.	" 1	14.	Романа.	Села Копытинецъ христіанинъ Иванъ Ефимьевъ Коноваловъ и жена его законная Ева Павлова, оба православнаго вѣроисповѣданія.	Села Копытинецъ христіанинъ Александръ Матвеевъ Горбатюкъ и онаго жена христіанина Гавріила Литовчука Анна Васильева.	Села Копытин дьяконъ Церкви никъ Василь ковскій Васил
				Приходскій Священникъ Василій Васильевскій		Васильевскій
12	" 1	4.	Ананій.	Села Копытинецъ христіанинъ Даніилъ Ѳомиловъ Грудда и жена его законная Марія Саввова, оба православнаго вѣроисповѣданія.	Села Горбатова христіанинъ Самуилъ Максимовъ Дмитровъ и села Копытинца христіанина Родіона Буйка Александра Саввова.	Села Копытин дьяконъ Церкви никъ Василій ковскій Васил
				Приходскій Священникъ Василій Васильевскій		Васильевскій
13	" 21	21.	Епифанія.	Села Копытинецъ христіанинъ Николай Ивановъ Долинскій и жена его законная Ивенова, оба православнаго вѣроисповѣданія.	Села Копытинецъ христіанинъ Андрей Михаиловъ Горбатюкъ и жена христіанина Ивана Бондаря Аѳимина Лаврентіева.	Села Копытин дьяконъ Церкви никъ Василій ковскій Васил
				Приходскій Священникъ Василій Васильевскій		Васильевскій
	Ноября			Въ сихъ числахъ Октября		
14	" 1.	1	Іоанна.	Села Копытинецъ христіанинъ Пиѳагоръ Николаевъ Мишковъ и жена его законная Анна Ефимова оба православнаго вѣроисповѣданія.	Села Копытинецъ христіанинъ Иванъ Андреевъ Цопуцкій и жена христіанина Гавріила Литовчука Анна Васильева.	по трп 31 в Села Копытин дьяконъ Церкви Василій Васи Васильевскій
				Приходскій Священникъ Василій Васильевскій		Васильевскій
"	4.	11.	13.	Стефанида.	Села Копытинецъ христіанинъ Тарасій Павловъ Куртовой и жена его законная Евдокія Иванова, оба православнаго вѣроисповѣданія.	Села Копытинецъ христіанинъ Иванъ Ефимьевъ Коноваловъ и жена христіанина Кондрата Марова Наталія Кондратьева.
				Приходскій Священникъ Василій Васильевскій		Села Копытинца Церкви Прих Василій Васильевскій Села Тапин Іосифъ Дубицкій Васильевскій
				Села Тапин дьячекъ Іосифъ Дубицкій		
				Въ сихъ числахъ Ноября		На 42 въ сихъ за
				Села Тапин дьячекъ Іосифъ Дубицкій		

1847 годъ, часть первая, о родившихся.

Кто совершилъ таинство крещенія.	Рукоприкладство свидетелей записи пожеланію.
Села Копитинецъ Рождество Богородичной Церкви Приходскій Священникъ Василій Василевскій, съ дьячкомъ Василіемъ Каписѣвичемъ.	
Василевскій.	
Села Копитинецъ Рождество Богородичной Церкви Приходскій Священникъ Василій Василевскій, съ дьячкомъ Василіемъ Каписѣвичемъ.	
Василевскій.	
Села Копитинецъ Рождество Богородичной Церкви Приходскій Священникъ Василій Василевскій, съ дьячкомъ Василіемъ Каписѣвичемъ.	
	го —
силій Василевскій.	
ло три № 3е въ чемъ завѣряемъ села Копитинецъ Приходскій Священникъ Василій Василевскій	
Села Копитинецъ Рождество Богородичной Церкви Приходскій Священникъ Василій Василевскій, съ дьячкомъ Василіемъ Каписѣвичемъ.	
	сто —
Василевскій.	
Села Копитинецъ Рождество Богородичной Церкви Приходскій Священникъ Василій Василевскій, съ дьячкомъ села Чапли Іосифомъ Дубицкимъ.	
Василевскій	1867
два № 2е въ чемъ завѣряемъ села Копитинецъ Приходскій Священникъ Василій Василевскій.	
ру —	

Метрической книги на 1847

Счетъ родившихся: Мужеск.	Счетъ родившихся: женск.	Мѣсяцъ и день: рожденія	Мѣсяцъ и день: крещенія	Имена родившихся	Званіе, имя, отечество и фамилія родителей и какого вѣроисповѣданія	Званіе, имя, отечество и фамилія воспріемниковъ
		Декабря				
15.	"	5.	9.	Савва	Села Копитинецъ крестьянинъ Михаилъ Тимоѳеевъ Новосадъ и жена его законная Онисія Каленикова, оба православного вѣроисповѣданія.	Села Копитинецъ крестьянинъ Алексѣй Ивановъ Неерѣй и жена крестьянина Гаврила Литовчука Анна Васильева.
					Приходскій Священникъ Василій Исправляющій должность дьячка крестьянинъ	
16	"	8.	11	близнецы Даніилъ	Села Копитинецъ крестьянинъ Маркъ Емиліановъ Цапучокъ и жена его законная Татіанна Иванова, оба православного вѣроисповѣданія.	Села Копитинецъ крестьянинъ Семенъ Касіяновъ Мальна и жена крестьянина Емеліана Горбатюка Евгенія Даміянова; — тогоже села крестьянинъ Иванъ Ивановъ Непійвода и жена крестьянина Ивана Цапука Марія Ѳеодорова. —
"	5.	"	"	Анна		
					Приходскій Священникъ Василій Исправляющій должность дьячка крестьянинъ	
"	6	24.	26	Евгенія	Села Копитинецъ крестьянинъ Алексѣй Ивановъ Неерѣй и жена его законная Марія Саввова, оба православного вѣроисповѣданія.	Села Копитинецъ крестьянинъ Антонъ Аѳанасіевъ Шапиташъ и жена крестьянина Михаила Цапука Марія Петрова. —
					Приходскій Священникъ Василій Исправляющій должность дьячка крестьянинъ	
"	7	26.	27.	Анисія	Села Копитинецъ крестьянинъ Николай Ивановъ Непійвода и жена его законная Меланія Яковлева, оба православного вѣроисповѣданія.	Села Копитинецъ крестьянинъ Михаилъ Павловъ Горбатюкъ и жена крестьянина Даміяна Новосада Татіанна Максимова.
					Приходскій Священникъ Василій Исправляющій должность дьячка крестьянинъ	

Въ семъ мѣсяцѣ Декабрѣ родившихся актовскій Священникъ Василій Василевскій. —
Исправляющій должность дьячка крестьянинъ села

годъ, часть первая, о родившихся. —

Кто совершилъ таинство крещенія.	Рукоприкладство свидѣтелей записи по желанію.
Села Копитинецъ Рождество Богородичной Церкви Приходскій Священникъ Василій Василевскій, съ исправляющимъ должность дьячка крестьяниномъ села Сусловецъ Каленикомъ Любчинымъ. —	
Василевскій.	
нинъ села Сусловецъ Каленикъ Любчинъ	
Села Копитинецъ Рождество Богородичной Церкви Приходскій Священникъ Василій Василевскій, съ исправляющимъ должность дьячка крестьяниномъ села Сусловецъ Каленикомъ Любчинымъ. —	
Василевскій.	
села Сусловецъ Каленикъ Любчинъ	
Села Копитинецъ Рождество Богородичной Церкви Приходскій Священникъ Василій Василевскій, съ исправляющимъ должность дьячка крестьяниномъ села Сусловецъ Каленикомъ Любчинымъ. —	Ду —
Василевскій.	
янинъ села Сусловецъ Каленикъ Любчинъ	
Села Копитинецъ Рождество Богородичной Церкви Приходскій Священникъ Василій Василевскій, съ исправляющимъ должность дьячка крестьяниномъ села Сусловецъ Каленикомъ Любчинымъ.	Ятель
Василевскій.	
стьянинъ села Сусловецъ Каленикъ Любчинъ	
было четыре № 4ть въ чемъ завѣряемъ села Копитинецъ Приход-	
Сусловецъ Каленикъ Любчинъ	1068

при

Метрическая книга на 1847 г.

Сент. брачных.	Месяцы и дни.	Звание, имя, отчество, фамилия и вероисповедание жениха, и которым брачится.	Лета жениха.	Звание, имя, отчество, фамилия и вероисповедание невесты, и которым брачится.	Лета невесты.	Кто совершил таинство.
	Января					
1.	8.	Села Войтовцы крестьянин Лука Константинов Семенюк православное вероисповедания вторым браком. —	35.	Села Копытинец крестьянка Анна Иванова Непийводы православное вероисповедания, вторым браком. —	22.	Села Копытинец Приходский Священник Василий Васильевский, от православных Василий Василевич.
		Приходский Священник Василий Васильевский Диакон Василий Васильевич Женится читающий генваря брачосочетавшийся акт объявил одним				
	Апреля	Диакон Василий Васильевич				
2	27.	Села Копытинец крестьянин Савва Федорович Цапун, православного исповедания, первым браком. —	22.	Села Копытинец дитвица Феодосия умершего крестьянина Павла Круга дочь, православного исповедания первым браком. —	22.	Села Копытинец Приходский Священник Василий Васильевский, от православных Василий Василевич.
		Приходский Священник Василий Васильевский Диакон Василий Васильевич				
	Мая	Вступает читающий Апреля брачосочетавшийся акт объявил одним				
3	13	Диакон Василий Васильевич Лютинские Узда села Головчинец крестьянин Семен Павлов Козуня, православного вероисповедания первым браком. —	29.	Села Копытинец дитвица Мария умершего крестьянина Макара Новосада дочь, православного вероисповедания первым браком.	21.	Села Копытинец Приходский Священник Василий Васильевский, от православных Василий Василевич.
		Приходский Священник Василий Васильевский Диакон Василий Васильевич				
		Вступает читающий Мая брачосочетавшийся акт объявил				
		Диакон Василий Васильевич				
		1847 году июня 30 дня акты о брачосочетавшихся по вторым священник Артемий Гревицкий.				
Июня						
4.	27.	Села Копытинец крестьянин Семен Васильев Малина, православного вероисповедания, первым браком.	39.	Села Копытинец крестьянка Матрона Ефимова Цапука, православного вероисповедания первым браком.	26.	Села Копытинец Приходский Священник Василий Васильевский, от православных Василий Василевич.
		Приходский Священник Василий Васильевский Диакон Василий Васильевич				
		Вступает читающий Мая брачосочетавшийся акт объявил				
		Диакон Василий Васильевич				

1847го часть вторая, о бракосочетавшихся

Кто совершил таинство	Кто были поручители	Подпись свидѣтелей записи по желанію
Села Копитинецъ Приходскій Священникъ Василій Василевскій, съ дьячкомъ Василіемъ Каписевичемъ.	Села Войтовецъ поручители были по женихѣ крестьяне Діонисій Лисовой и Василій Бѣлоусовъ; по невѣстѣ села Копитинецъ крестьяне Николай Непійвода и Григорій Прусъ.	

№ 1го въ чемъ завѣряемъ села Копитинецъ Рождество Богородичной Церкви Приходскій Священникъ Василій Василевскій.

Села Копитинецъ Приходскій Священникъ Василій Василевскій, съ дьячкомъ Василіемъ Каписевичемъ.	Села Копитинецъ поручители были по жениху крестьяне Ѳеодосій Цапукъ и Максимъ Цапукъ; по невѣстѣ того же села крестьяне Миронъ Прусъ и Игнатій Горбатюкъ.	

№ 1го въ чемъ завѣряемъ села Копитинецъ Приходскій Священникъ Василій Василевскій.

Села Копитинецъ Приходскій Священникъ Василій Василевскій, съ дьячкомъ Василіемъ Каписевичемъ.	Села Копитинецъ поручители были по жениху крестьяне Максимъ Цапукъ и Михаилъ Коновалюкъ, по невѣстѣ того же села крестьяне Антонъ Новосадъ и Игнатій Горбатюкъ.	

№ 1го въ чемъ завѣряемъ села Копитинецъ Приходскій Священникъ Василій Василевскій.

съ обыскными статьями и оказались во всемъ сходны. Благочинный

Села Копитинецъ Приходскій Священникъ Василій Василевскій, съ дьячкомъ Василіемъ Каписевичемъ.	Села Копитинецъ поручители были по жениху крестьяне Григорій Прусъ и Григорій Малька, по невѣстѣ того же села крестьяне Ѳеодоръ Горбатюкъ и Маркъ Цапучокъ.	

1072

въ чемъ завѣряемъ села Копитинецъ Рождество Богородичной Церкви Приходскій Священникъ Василій Василевскій.

Метрической книги на 1847-й год

Статистическая	Месяцы и дни		Звание имя, отчество и фамилия умершаго.	Лета умершаго		Отчего умер	Кто исповедывал
	Мужеска	Женска	Марта.	Мужеска	Женска		
	1.	3.	5. Села Копытинецъ Приходскаго Священника Матѳя Авраамова Иванова Василина		31.	престарѣлости лѣтъ. —	Села Суслова Священникъ Мелодій Томашевскій
			Села Суслова Приходскій Священникъ Діаконъ Василій Катѣевскій				
			Въ семъ мѣсяцѣ Мартѣ умершій актъ былъ одинъ № 1				Въ семъ завѣрается
	Апрѣля		Діаконъ Василій Катѣевскій				
	2.	6.	8. Села Копытинецъ крестьянина Семена Горбатюка дочь Анна. —		10.	отъ кончины сѣи. —	Села Копытинецъ Священникъ Василій
			Приходскій Священникъ Василій Діаконъ Василій Катѣевскій				Катѣевскій
			Въ семъ мѣсяцѣ апрѣлѣ умершій актъ былъ одинъ № 1				Въ семъ завѣрается
	Іюня.		Діаконъ Василій Катѣевскій				
	3.	9.	21. Села Копытинецъ крестьянина Семена Мальва жена Ирина Васильева		38	отъ внутренней болѣзни	Села Копытинецъ Священникъ Василій Катѣевскій
			Приходскій Священникъ Василій Васильевъ Діаконъ Василій Катѣевскій				
			Въ семъ мѣсяцѣ Іюнѣ умершій актъ былъ одинъ № 1				Въ семъ завѣрается
			Діаконъ Василій Катѣевскій				
			1844 году Іюня 30 дня актъ сей рязсматриванъ Благочинный Свящ				
	Іюлія.						
	1.	11.	26. Села Копытинецъ крестьянина Павла Непійводы сынъ Софроній		3.	отъ оспы. —	
			Приходскій Священникъ Василій Васильевъ Діаконъ Василій Катѣевскій				
			Въ семъ мѣсяцѣ Іюлѣ умершій актъ былъ одинъ № 1				Въ семъ завѣрается
			Діаконъ Василій Катѣевскій				
	Сентября.		Села Копытинецъ крестьянина				
	4	25.	27. Сильвестра Лаврентьева дочь Ѳекла		3.	отъ горячки хх	
			Приходскій Священникъ Василій Васильевъ Діаконъ Василій Катѣевскій				
			Въ семъ мѣсяцѣ Сентябрѣ умершій актъ былъ одинъ № 1				Въ семъ завѣрается
			Діаконъ Василій Катѣевскій				
	Ноября.						
	5.	28.	30. Села Копытинецъ крестьянина Тарасія Кутова дочь Стефанида. —		10дн.	отъ кашля хх	
			Приходскій Священникъ Василій Васильевъ Исправляющій должность діакона крестьянинъ села Суслова Каменецъ				
			Въ семъ мѣсяцѣ Ноябрѣ умершій актъ былъ одинъ № 1				Въ семъ завѣрается
			Исправляющій должность діакона крестьянинъ села Суслова Каменецъ				

Села

1847го года, часть третія, о умершихъ —

Кто исповѣдалъ и пріобщалъ	Кто совершилъ погребеніе, и гдѣ погребены
Села Сусловецъ Приходскій Священникъ Мезодій Томачинскій.	Села Сусловецъ Приходскій Священникъ Мезодій Томачинскій, съ дьячкомъ Василіемъ Капи-сѣвичемъ; — на приходскомъ кладбищѣ.
Мезодій Томачинскій. —	
въ чемъ завѣряемъ села Копитинецъ Приходскій Священникъ Василій Василевскій	
Села Копитинецъ Приходскій Священникъ Василій Василевскій.	Села Копитинецъ Приходскій Священникъ Василій Василевскій, съ дьячкомъ Василіемъ Капи-сѣвичемъ; — на приходскомъ кладбищѣ.
Василевскій	
въ чемъ завѣряемъ села Копитинецъ Приходскій Священникъ Василій Василевскій	
Села Копитинецъ Приходскій Священникъ Василій Василевскій	Села Копитинецъ Приходскій Священникъ Василій Василевскій, съ дьячкомъ Василіемъ Капи-сѣвичемъ, — на приходскомъ кладбищѣ. —
въ чемъ завѣряемъ села Копитинецъ Приходскій Священникъ Василій Василевскій — сѣву —	
Ближайшій Священникъ Арсеній Гріевскій.	
Василевскій.	Села Копитинецъ Приходскій Священникъ Василій Василевскій, съ дьячкомъ Василіемъ Капи-сѣвичемъ; — на приходскомъ кладбищѣ.
въ чемъ завѣряемъ села Копитинецъ Приходскій Священникъ Василій Василевскій. —	
скаго	
скій.	Села Копитинецъ Приходскій Священникъ Василій Василевскій, съ дьячкомъ Василіемъ Капи-сѣвичемъ, на приходскомъ кладбищѣ. —
въ чемъ завѣряемъ села Копитинецъ Приходскій Священникъ Василій Василевскій	
скій.	Села Копитинецъ Приходскій Священникъ Василій Василевскій, съ исправляющимъ должность дьячка крестьяниномъ села Сусловецъ Каленикомъ Любчинымъ. —
Села Сусловецъ Каленикъ Любчинъ	
въ чемъ завѣряемъ села Копитинецъ Приходскій Священникъ Василій Василевскій. —	
Каленикъ Любчинъ	

Копитинецъ

1077

Метрической книги на 1847 год часть п

Счетъ умершихъ: Мужеска	Счетъ умершихъ: Женска	Мѣсяцъ и день		Званіе, имя, отчество и фамилія умершаго.	Лѣта умершихъ: Мужеска	Лѣта умершихъ: Женска	Отъ чего умеръ.	Кто испо
		Декабря						
"	6	3.	5	Села Сусловецъ крестьянка Евдокія Максимова Валентючка.	"	37.	Отъ чахотки	Села Копи Священникъ В левскій
				Приходскій Священникъ Василій Васи				
				Исправляющій дьячка должность крестьянинъ				
2.	"	14	16	Села Копитинецъ крестьянина Емеліана Смамоха умре сынъ Евстафій	3 мѣсяца.	"	Отъ кашлю.	села Сусловец
				Приходскій Священникъ Василій Васи				
				Исправляющій должность дьячка крестьянинъ села				
3.	"	26.	28.	Села Копитинецъ крестьянинъ Гавріилъ Григорьевъ Коновалъ	30	"	Отъ ядухи	Сусловецъ Ко Села Копит Священникъ В скій
				Приходскій Священникъ Василій Ва				
				Исправляющій должность дьячка крестьянинъ				
				Въ семъ мѣсяцѣ Декабрѣ умершихъ актовъ было три				села Сусловец
				Исправляющій должность дьячка крестьянинъ села Сусловецъ				№ 3-е въ чем Калениковъ

Рождество Богородичной

часть третія, о умершихъ.

Кто исповѣдалъ и пріобщалъ.	Кто совершилъ погребеніе и гдѣ погребены.
Села Копитинецъ Приходскій Священникъ Василій Василевскій.	Села Копитинецъ Приходскій Священникъ Василій Василевскій, съ исправляющимъ дьячка должность села Сусловецъ крестьяниномъ Каленикомъ Любчинымъ; — на приходскомъ кладбищѣ.
Села Сусловецъ Каленикъ Любчинъ	
Василевскій.	Села Копитинецъ Приходскій Священникъ Василій Василевскій, съ исправляющимъ должность дьячка крестьяниномъ села Сусловецъ Каленикомъ Любчинымъ; на приходскомъ кладбищѣ.
Сусловецъ Каленикъ Любчинъ	
Села Копитинецъ Приходскій Священникъ Василій Василевскій.	Села Копитинецъ Приходскій Священникъ Василій Василевскій, съ исправляющимъ должность дьячка крестьяниномъ села Сусловецъ Каленикомъ Любчинымъ; — на приходскомъ кладбищѣ.
Василевскій.	
Села Сусловецъ Каленикъ Любчинъ	
№ 3-го въ чемъ завѣряемъ села Каленикъ Любчинъ	Копитинецъ Приходскій Священникъ Василій Василевскій.

Ду-

1078

церква

Вѣдомость о родившихся, бракомъ сочетавшихся и умершихъ по приходу Села Копитинецъ.

Наименованіе селенія.	Родившихся			бракомъ сочетав.		умершихъ			Возрастъ въ которомъ умерли.	Число душъ		
	Мужеска	Женска	Итого	Лицъ	Супруговъ	Мужеска	Женска	Итого		Мужеска	Женска	Итого
									Отъ рожденія младенца до 5 лѣтъ.	2	2	4.
									Отъ 5 до 10 лѣтъ	"	1.	1.
									Отъ 25 до 30 лѣтъ	1.	"	1.
									Отъ 35 до 40 лѣтъ	"	2.	2.
									Отъ 90 до 95 лѣтъ	"	1.	1.
Села Копитинецъ	16.	7.	23.	8.	4	3	6	9.				
Итого	16.	7.	23.	8.	4.	3.	6.	9.		3.	6.	9.

Въ томъ числѣ скоропостижно умершихъ, громомъ убитыхъ, землею задавленныхъ, утопившихся и другими нечаянными случаями небыло. —

Списокъ сей метрической тетради при церкви Свято Рождество Богородичной хранится. —

Приходскій Священникъ Василій Василевскій

Въ сей Метрической Книгѣ переномерованныхъ Шнуропрепечатанныхъ и Скрепленныхъ Листовъ Восемнадцать № 18ть

Присутствующій Священникъ Александръ Ильинъ

№ 14162

данная изъ

уѣзда

свято

для записки

Присутс

Въ Карпинскій Пилипов

1

№ 35

Въ день 20 Генваря 1848 года

МЕТРИЧЕСКАЯ КНИГА.

№ 14162

данная изъ Лѣтичевскаго Духовнаго правленія Лѣтичевскаго уѣзда села Карпинецъ Пилиповскихъ въ церковь Свято Покровскую

для записки родившихся, бракомъ сочетавшихся и умершихъ

на 1847 годъ

Часть Первая

О родившихся.

Ле-

Присутствующій Священникъ Александръ Ильинъ

прав-

1881

Метрической книги на 184[illegible]

Счетъ родившихся. Мужескаго пола.	Счетъ родившихся. Женскаго пола.	Мѣсяцъ и день. Рожденія.	Мѣсяцъ и день. Крещенія.	Имена родившихся.	Званіе, имя, отчество и фамилія родителей, и какого вѣроисповѣданія.	Званіе, имя, отчество и фамилія восприемниковъ.
		Январь				
1.	—	1	7.	Василій	Села Карачинскаго Пилипов-скаго причта Ѳомы Ѳеодо-рова Григорьева Фрунтикова-скаго Ольгова Мавдо-лина Васильева обоихъ православнаго исповѣданія	Села Карачинскаго Пилипов-скаго причта Ѳомы Ѳеодо-рова Григорьева Фрунтикова-скаго Ольгова Мавдо-лина Васильева обоихъ православнаго исповѣданія
					Предсѣдатель Священникъ Ѳеодоръ Тайевскій	
					Членъ Ѳеодоръ Ѳомичъ	Иванъ Ѳомичъ
					Мѣщанинъ Ѳеодоръ Ѳомичъ Ѳомичъ	
		Мартъ			Священникъ Ѳеодоръ Тайевскій и Ѳеодоръ	
1.	—	19.	25.	Марія	Села Карачинскаго Пилипов-скаго причта Ивана Михайлова Ѳомина и законная супруга его Варвара Тимофеева обоихъ православнаго исповѣданія	Села Карачинскаго Пилипов-скаго причта Григорія Кирилова Ѳомина и законная супруга его Ѳомина Ѳеодора Ѳомичъ Ѳомина обоихъ православнаго исповѣданія
					Предсѣдатель Священникъ Ѳеодоръ Тайевскій	
					Членъ Ѳеодоръ Ѳомичъ	Иванъ Ѳомичъ
—	2.	19.	25.	Марія	Села Бутырева причта Ѳомы Никифорова Ѳомина Ѳеодосьева законная супруга его Анна Ѳомина Римско-католическаго исповѣданія	Села Бутырева причта Ѳомы Ѳеодора Ѳомина и законная супруга его Ѳомина Ѳеодосьева обоихъ православнаго исповѣданія
					Предсѣдатель Священникъ Ѳеодоръ Тайевскій	
					Членъ Ѳеодоръ Ѳомичъ	Иванъ Ѳомичъ
—	3.	31.	31.	Марія	Села Бутырева причта Ѳомы Ѳеодо-рова Никифорова и законная супруга его Варвара Пантелеймонова обоихъ православнаго исповѣданія	Села Бутырева причта Ѳомы Ѳеодора Ѳомина и законная супруга его Ѳомина Ѳеодосьева обоихъ православнаго исповѣданія
					Предсѣдатель Священникъ Ѳеодоръ Тайевскій	
					Членъ Ѳеодоръ Ѳомичъ	Иванъ Ѳомичъ

годъ, часть первая, о родившихся.

Кто совершалъ таинство крещенія.	Рукоприкладство свидѣтелей записи по желанію
Священникъ Захарій Гайевскій съ стихарнымъ Дьячкомъ Иваномъ Сеховскимъ	
одинъ № 1 въ чемъ Свидѣтельствуемъ Дьячекъ Иванъ Сеховскій	
Села Карпинецъ Пилиповскаго Свята Покровской Церкви Приходскій Священникъ Захарій Гайевскій съ стихарнымъ Дьячкомъ Иваномъ Сеховскимъ	
Села Карпинецъ Пилиповскаго Свята Покровской Церкви Приходскій Священникъ Захарій Гайевскій съ стихарнымъ Дьячкомъ Иваномъ Сеховскимъ	
Села Карпинецъ Пилиповскаго Свята Покровской Церкви Приходскій Священникъ Захарій Гайевскій съ Дьячкомъ Иваномъ Сеховскимъ	
левскій	

Метрической книги на 1847 годъ

Счетъ родившихся. Мужеска пола.	Счетъ родившихся. Женска пола.	Мѣсяцъ и день. Рожденія.	Мѣсяцъ и день. Крещенія.	Имена родившихся.	Званіе, имя, отчество и фамилія родителей, и какого вѣроисповѣданія.	Званіе, имя, отчество и фамилія воспріемниковъ.
2.	—	28.	28.	Стефанъ	Села Карпицкаго Никольскаго крестьянина Алексѣя Петрова Городнова и законной жены его Евдокіи Никитиной оба православнаго исповѣданія	Села Карпицкаго Никольскаго крестьянина Павла Романова Кувшинникова и жены крестьянина тогожъ села Ѳеодора Романова Кувшинникова
					Приходскій Священникъ Захарій Ѳеодоровъ Іоаннъ Іоанновскій	
					Въ мартѣ мѣсяцѣ родившихся женскаго пола младенцевъ не было. Священникъ Захарій Ѳеодоровъ Іоаннъ Іоанновскій	
		Апрѣля				
—	4.	16.	20.	Агаѳія	Села Карпицкаго Никольскаго крестьянина Антона Кононова Римскопапскаго исповѣданія и законной жены его Параскевы Ѳеодоровой Ермутовой православнаго исповѣданія	Села Карпицкаго Никольскаго крестьянина Григорія Васильева Гнѣдаго и жены крестьянина тогожъ села Домны Ѳеодоровой Арсеньевой
					Приходскій Священникъ Захарій Ѳеодоровъ Іоаннъ Іоанновскій	
—	5.	16.	20.	Ирина	Села Карпицкаго Никольскаго крестьянина Антона Кононова Римскопапскаго исповѣданія и законной жены его Пелагеи Ѳеодоровой Ермутовой православнаго исповѣданія	Села Карпицкаго Никольскаго крестьянина Ивана Тимоѳеева Ѳедотова и законной жены крестьянина тогожъ села Любови Ѳеодоровой Гудковой
					Священникъ Захарій Ѳеодоровъ Іоаннъ Іоанновскій	
—	6.	16.	23.	Агаѳія	Села Карпицкаго Никольскаго крестьянина Димитрія Тимоѳеева Ѳедотова и законной жены его Маріи Маркіановой православнаго исповѣданія	Села Карпицкаго Никольскаго крестьянина Ивана Романова Кувшинникова и жены крестьянина тогожъ села Ѳеодоры Тимоѳеевой Кувшинниковой
					Приходскій Священникъ Захарій Ѳеодоровъ Іоаннъ Іоанновскій	
					Въ маѣ мѣсяцѣ родившихся женскаго пола младенцевъ не было. Священникъ Захарій Ѳеодоровъ Іоаннъ Іоанновскій	

годъ, часть первая, о родившихся.

Кто совершалъ таинство крещенія.	Рукоприкладство свидѣтелей записи по желанію
Села Карпинцъ Пилиповскихъ Свято-Покровской Церкви Приходскій Священникъ Захарій Гайевскій съ д. Бѣлкомъ Иваномъ Осиповскимъ	
Гайевскій	
Тверь № 4 въ томъ Свидѣтельствуемъ д. Бѣлкомъ Иванъ Осиповскій	
Села Карпинцъ Пилиповскихъ Свято-Покровской Церкви Приходскій Священникъ Захарій Гайевскій съ д. Бѣлкомъ Иваномъ Осиповскимъ	
Гайевскій	
Села Карпинцъ Пилиповскихъ Свято-Покровской Церкви Приходскій Священникъ Захарій Гайевскій съ д. Бѣлкомъ Иваномъ Осиповскимъ	
Села Карпинцъ Пилиповскихъ Свято-Покровской Церкви Приходскій Священникъ Захарій Гайевскій съ д. Бѣлкомъ Иваномъ Осиповскимъ	
Гайевскій	
№ 3. Свидѣтельствуемъ Священникъ	

чев-

при-

1783

Метрической книги на

Счетъ родившихся. Мужеска пола.	Счетъ родившихся. Женска пола.	Мѣсяцъ и день. Рожденія.	Мѣсяцъ и день. Крещенія.	Имена родившихся.	Званіе, имя, отчество и фамилія родителей, и какого вѣроисповѣданія.	Званіе, имя, отчество и фамилія воспріемниковъ.
		Мая				
3		8	9	Арсеній	Сына Суздальскій Христіанскій Левъ Никитинъ Банкиръ законная жена его Артемія Константинова обоихъ Православнаго Исповѣданія. Приходскій Священникъ Александръ Виноградовъ Отставной Дьячекъ Иванъ Суслонскій	Сына Суздальскій Дьячекъ Емельянъ Дьячекъ, и имѣетъ крестъ дьячка тотожъ села Марія Григорьевна
	7	21	25	Елена	Сына Кирпичниковъ Никитинскихъ Христіанъ Герасима Андреевъ Банкиръ и законная жена его Марія Иванова обоихъ Православнаго Исповѣданія Приходскій Священникъ Александръ Виноградовъ Отставной Дьячекъ Иванъ Суслонскій	Сына Кирпичниковъ Никитинскихъ Христіанъ Матвей Парфеновъ и имѣетъ крестъ дьячка тотожъ села Дьячка Григорьева Крестьянка
					Въ Мая Мѣсяцѣ родившихся актовъ было два а 2 въ томъ Отставной Дьячекъ 1847 года Іюня 27 числа сдѣлана	
		Іюня				
4		1	6	Иванъ	Сына Кирпичниковъ Никитинскихъ Христіанъ Іоаннъ Яковлевъ Православнаго Греческаго Исповѣданія Христіанка законная жена его Татіана Михайлова Православнаго Исповѣданія Приходскій Священникъ Александръ Виноградовъ Отставной Дьячекъ Иванъ Суслонскій	Сына Кирпичниковъ Никитинскихъ Христіанъ Іоаннъ Петровъ Православнаго Греческаго Исповѣданія Христіанка тотожъ села Іоанна Іоаннова Православнаго Исповѣданія Крестница
		Іюня			Въ Іюнѣ мѣсяцѣ родившихся актовъ было одинъ № 1. Въ томъ сдѣлана Отставной Дьячекъ Иванъ Суслонскій	
8		26	28	Параскева	Сына Кирпичниковъ Никитинскихъ Христіанъ Василій Романовъ Суслонскій и законная его жена Анна Григорьева обоихъ православнаго Исповѣданія Приходскій Священникъ Александръ Виноградовъ Отставной Дьячекъ Иванъ Суслонскій	Сына Кирпичниковъ Никитинскихъ Христіанъ Григорій Матвѣевъ Парфеновъ и Матрона Христіанка тотожъ села Анна Григорьева Суслонская
		Іюня			Въ Іюнѣ мѣсяцѣ родившихся актовъ было одинъ № 1. Въ томъ сдѣлана Отставной Дьячекъ Иванъ Суслонскій	

годъ, часть первая, о родившихся.	
Кто совершалъ таинство крещенія.	Рукоприкладство свидѣтелей записи по желанію
Села Каричинецъ Пилиповскихъ Свято Покровской Церкви Приходскій Священникъ Александръ Венгрженовскій съ Стихарнымъ Дьячкомъ Иваномъ Сусловскимъ	
Села Каричинецъ Пилиповскихъ Свято Покровской Церкви Приходскій Священникъ Александръ Венгрженовскій съ Стихарнымъ Дьячкомъ Иваномъ Сусловскимъ	
свидѣтельствуетъ Приходскій Священникъ Александръ Венгрженовскій Иванъ Сусловскій	
Исполненъ Священникъ Андрей Ванжеловскій	
Приходскій Священникъ Александръ Венгрженовскій съ Дьячкомъ Иваномъ Сусловскимъ	ска—
вуетъ Приходскій Священникъ Александръ Венгрженовскій Стихарный	
Села Каричинецъ Пилиповскихъ Свято Покровской Церкви Приходскій Священникъ Александръ Ванжеловскій съ Стихарнымъ Дьячкомъ Иваномъ Сусловскимъ	сут—
№1. въ чемъ свидѣтельствуетъ Приходскій Свящ. Александръ Венгрженовскій	

1084

Метрической книги на

Счетъ родившихся.		Мѣсяцъ и день.		Имена родившихся.	Званіе, имя, отчество и фамилія родителей, и какого вѣроисповѣданія.	Званіе, имя, отчество и фамилія воспріемниковъ.
Мужескаго пола.	Женскаго пола.	Рожденія.	Крещенія.			
5.	"	Августа 9.	10.	Лаврій	Села Карпиницы Тимиповскаго Крестьянина Іакима Тимофѣева Буга и законной Жены его Евдокіи Кондратьевой обоего православнаго Исповѣданія	Села Карпиницы Тимиповскаго Крестьянина Герасима Андрѣева Гайгеръ и Жены Крестьянки Тодоры Симъ Аниси Григорьевы Курѣйки
					Пріѣзжій Священникъ Александръ Валуевъ	
		Сентября			Въ Августѣ по Градской Кн. мур. № 1.	
6.		1.	8.	Маріи	Села Карпиницы Тимиповскаго Крестьянина Матфеи Степанова Гарязина и законной Жены его Маріи Мартыновой обоего православнаго Исповѣданія	Села Карпиницы Тимиповскаго Крестьянина Алексѣя Петрова Буга и Жены Крестьянки Тодоры Симъ Александра Яковлева Рекрутка
					Пріѣзжій Священникъ Александръ Валуевъ	
					Столоначальникъ Дѣлопроизводитель Иванъ Суловскій	
"	9.	6.	9.	Февроніи	Села Карпиницы Тимиповскаго Крестьянина Ивана Артемьева Гуня и законной Жены его Маріи Григорьевой обоего православнаго Исповѣданія	Села Карпиницы Тимиповскаго Крестьянина Григорія Матѳеева Курѣ и Жены Крестьянки Тодоры Анастасіи Тимофѣевы Рекрутка
					Пріѣзжій Священникъ Александръ Валуевъ	
					Столоначальникъ Дѣлопроизводитель Иванъ Суловскій	
7.	"	7.	9.	Февроніи	Села Карпиницы Тимиповскаго Крестьянина Іосифа Франкова Мелницкій Римско-католическаго Исповѣданія и законной Жены его Маріи Ѳеодосіевы Православнаго Исповѣданія	Села Карпиницы Тимиповскаго Крестьянина Дмитрія Тимофѣева Буга и Жены Крестьянки Тодоры Симъ Евсѣя Василіевы Тимиповскаго Войтовска
					Пріѣзжій Священникъ Александръ Валуевъ	
					Столоначальникъ Дѣлопроизводитель Иванъ Суловскій	
					Въ Сентябрѣ по родильной книгѣ Градской по № 1. Іюлѣ № 2. Іюлѣ	

годъ, часть первая, о родившихся.	
Кто совершалъ таинство крещенія.	Рукоприкладство свидѣтелей записи по желанію
Села Дарьинецъ Ивановскихъ Свято Покровской Церкви Приходскій Священникъ Александръ Венгржеповскій съ Стихарнымъ Дьячкомъ Иваномъ Сумовскимъ	
Въ чемъ свидѣтельствуемъ Приходскій Свящ. Александръ Венгржеповскій	
Приходскій Священникъ Александръ Венгржеповскій съ Стихарнымъ Дьячкомъ Иваномъ Сумовскимъ	
Приходскій Священникъ Александръ Венгржеповскій съ Стихарнымъ Дьячкомъ Иваномъ Сумовскимъ	
Приходскій Священникъ Александръ Венгржеповскій съ Стихарнымъ Дьячкомъ Иваномъ Сумовскимъ	
№1. Въ чемъ свидѣтельствуемъ Приходскій Священникъ Александръ Венгржеповскій	

ству-

1085

Метрической книги на

Счетъ родившихся. Мужеска пола.	Счетъ родившихся. Женска пола.	Мѣсяцъ и день. Рожденіе.	Мѣсяцъ и день. Крещеніе.	Имена родившихся.	Званіе, имя, отчество и фамилія родителей, и какого вѣроисповѣданія.	Званіе, имя, отчество и фамилія воспріемниковъ.
		Ноябрь				
8.	"	20.	20.	Григорій	Села Карпъ Буцневы крестьянинъ Антонъ Өеодоровъ Дидухъ Римско-католическаго исповѣданія и законная жена его Марія Василіева православнаго исповѣданія	Села Буцневы крестьянинъ Тошко Яськовъ Сриерукъ и жена крестьянина тогожъ села Яга Якубова Кравчучка

Наблюдающій Священникъ А. Николаевъ

Стихарный Дьячекъ Иванъ Сусловскій

Въ ноябрѣ мѣсяцѣ родившихся актовъ было одинъ № 1. б

Священникъ Антоній Манѣвскій

1847 года Декабря 13 дня при посѣщеніи Цѣлевой [illegible] ровелитривалъ, благочинный Священникъ Андрей

		Декабрь				
"	10.	15	21.	Анастасія	Села Каричинецъ Пилиповскихъ Отставный солдатъ Иванъ Федоровъ и законная жена его Параскева Гилева оба православнаго исповѣданія	Села Каричинецъ Пилиповскихъ крестьянинъ Алексей Петровъ Буга и жена крестьянина тогожъ села Марія Матфеева Орчаковска

Наблюдающій Священникъ Антоній Николаевъ Манѣвскій

Стихарный Дьячекъ Иванъ Сусловскій

годъ, часть первая, о родившихся.	
Кто совершалъ таинство крещенія.	Рукоприкладство свидѣтелей записи по желанію
Наблюдающій Священникъ Антоній Манчевскій съ Стихарнымъ Дьячкомъ Иваномъ Сумовскимъ Манчевскій	
№ 1. въ чемъ Свидѣтельствуетъ Наблюдающій Св. Стихарный Дьячекъ Иванъ Сумовскій	
Цевелевъ Покровскій села Карличинецъ Михайловскій Андрей Вестрашевскій	

1086

Часть Вторая

Обракосочетавшихся.

Метрической книги на 18

Счетъ браковъ.	Мѣсяцъ и день.	Званіе, имя, отчество, фамилія и вѣроисповѣданіе жениха, и которымъ бракомъ.	Лѣта жениха.	Званіе, имя, отчество, фамилія и вѣроисповѣданіе невѣсты, и которымъ бракомъ.	Лѣта невѣсты.
	Апрѣль				
1.	13.	Литинскаго уѣзда села Комаровецъ крестьянинъ Исидоръ Николаевъ Черевыкъ вдовъ православнаго исповѣданія вторымъ бракомъ.	32.	Дѣвица Настасія Кириллова Березочка, дочь села Каринецъ Никоновскихъ крестьянина Кирилла Михайлова Черепка православнаго исповѣданія первымъ бракомъ	26.
		Приходскій Священникъ Захарій Гайевскій Дьячекъ Иванъ Сусловскій			
		Въ Апрѣлѣ мѣсяцѣ бракъ и исповѣданіе актовъ было одинъ Гайевскій Дьячекъ Иванъ Сусловскій			
	Май				
2.	4.	Села Каринецъ Никольскихъ крестьянинъ Матвей Карполовъ Черепкъ православнаго исповѣданія первымъ бракомъ	30.	Дѣвица Анна Мартынова Ачкова Римско-католическаго исповѣданія дочь села Каринецъ Никольскаго крестьянина Мартына Ачкова	25.
		Приходскій Священникъ Захарій Гайевскій Стихарный Дьячекъ Иванъ Сусловскій			
3.	12.	Литинскаго уѣзда села Литокъ крестьянинъ Пантелеймонъ Григорьевъ Мельникъ православнаго исповѣданія первымъ бракомъ	25.	Дѣвица Устина Михайлова Ерасимова православнаго исповѣданія дочь села Бѣжневъ крестьянина Михаила Гросова первымъ бракомъ	22.
		Приходскій Священникъ Захарій Гайевскій Стихарный Дьячекъ Иванъ Сусловскій			

1847 года Іюня 24 разсматривалъ

Кто совершалъ таинство.	Кто были поручители.	Подпись свидѣтелей записи по желанію.

Метрической книги на 18 годъ, ча

Счетъ браковъ.	Мѣсяцъ и день.	Званіе, имя, отчество, фамилія и вѣроисповѣданіе жениха, и которымъ бракомъ.	Лѣта жениха.	Званіе, имя, отчество, фамилія и вѣроисповѣданіе невѣсты, и которымъ бракомъ.	Лѣта невѣсты.	Кто соверша... таинство.
	Октябрь					
4.	19.	Села Каричинецъ Пилиповскихъ Крестьянинъ Матфей Василіевъ Буга Православнаго Исповѣданія первымъ бракомъ	26.	Дѣвица Акилина Иванова Грыбинычка дочь Села Каричинецъ Пилиповскихъ Крестьянина Ивана Григорьева Грыбинычка Православнаго Исповѣданія первымъ бракомъ	19.	Священникъ ... ксандръ В... кій съ Дьячком... Иваномъ Сусло...
		Приходской Свящ. Александръ Вегрженовой				
		Стихарный Дьячекъ Иванъ Сусловскій				
5.	19.	Села Каричинецъ Пилиповскихъ Крестьянинъ Григорій Матфеевъ Коваль Римскокатолическаго Исповѣданія первымъ бракомъ	20.	Дѣвица Татіанна Максимова Грыбинычка дочь Села Каричинецъ Пилиповскихъ Крестьянина Максима Петрова Грыбинычка Православнаго Исповѣданія первымъ бракомъ	17.	Священникъ Александръ В... грошовскій съ Д... чкомъ Иваномъ Сусловскимъ
		Приходской Свящ. Александръ Вегрженовой				
		Стихарный Дьячекъ Иванъ Сусловскій				
6.		Села Буцневы Крестьянинъ Михаилъ Кипріановъ Мельникъ Православнаго Исповѣданія первымъ бракомъ	21.	Дѣвица Иуліанна Ѳеодорова Гордіева Ищучка дочь Села Буцневы Крестьянина Гордія Ѳеодорова Ищука Православнаго Исповѣданія первымъ бракомъ	17.	Священникъ Александръ В... жиловскій съ Дьяч... Иваномъ Сусловск...
		Приходской Свящ. Александръ Вегрженовой				
		Стихарный Дьячекъ Иванъ Сусловскій				

годъ, часть вторая, о бракосочетавшихся.

Кто совершалъ таинство.	Кто были поручители.	Подпись свидѣтелей записи по желанію.
Священникъ Александръ Вигржимовскій съ Дьячкомъ Иваномъ Сумовскимъ	по жениху села Каричинецъ Пилиповскихъ крестьяне Тимоѳей Тимоѳеевъ Буга и Григорій Васильевъ Буга по невѣстѣ тогожъ села крестьяне Данило Тимоѳеевъ Буга и Ѳеодоръ Онуфріевъ Мурыкъ.	
Священникъ Александръ Вигржимовскій съ Дьячкомъ Иваномъ Сумовскимъ	По жениху села Каричинецъ Пилиповскихъ крестьяне Стефанъ Максимовъ Зубенникъ и Іосифъ Францишковъ Мельницкій. По невѣстѣ Самуилъ Ѳеодоровъ Ищукъ и Игнатій Семеновъ Закало.	
Священникъ Александръ Вигржимовскій съ Дьячкомъ Иваномъ Сумовскимъ	По жениху Летичевскаго уѣзда села Кущеевы крестьяне Тимоѳей Андреевъ Горбатюкъ и Антонъ Ѳеодоровъ Ковалъ. По невѣстѣ тогожъ села крестьяне Самуилъ Ѳеодоровъ Ищукъ и Иванъ Людвичкинъ.	

13

При-

обра-

1093

Метрической книги на 18 годъ,

Счетъ браковъ.	Мѣсяцъ и день.	Званіе, имя, отчество, фамилія и вѣроисповѣданіе жениха, и которымъ бракомъ.	Лѣта жениха.	Званіе, имя, отчество, фамилія и вѣроисповѣданіе невѣсты, и которымъ бракомъ.	Лѣта невѣсты.	Кто сове… таинс…
7.	Ноябрь 2	Села Каричинецъ Пилиповскихъ крестьянинъ Стефанъ Григорьевъ Буга православнаго исповѣданія первымъ бракомъ	23.	Дѣвица Евфросинія Стефанова Столярова дочь Села Каричинецъ Пилиповскихъ крестьянина Стефана Тимофеева Столяра православнаго исповѣданія первымъ бракомъ	21.	Священни… сандръ В… скій съ Д… Иваномъ С…
		Приходской Священникъ Александръ Викторовскій				
		Стихарный Дьячекъ Иванъ Суловскій				
8.	9.	Села Каричинецъ Пилиповскихъ крестьянинъ Іаковъ Петровъ Грыбинныкъ православнаго исповѣданія первымъ бракомъ	26.	Дѣвица Секла Кириллово Рабчиха дочь Села Каричинецъ Пилиповскихъ крестьянина Кирилла Рабця православнаго исповѣданія первымъ бракомъ	26.	Священни… сандръ В… новскій съ… Иваномъ С…
		Приходской Священникъ Александръ Викторовскій				
		Стихарный Дьячекъ Иванъ Суловскій				

Въ Октябрѣ мѣсяцѣ бракосочетавшихся актовъ было п…

Священникъ Александръ Викторовскій Стихарный Дьячекъ Иванъ

1847 года Декабря 13 дня разсматривалъ …

годъ, часть вторая, о бракосочетавшихся.

Кто совершалъ таинство.	Кто были поручители.	Подпись свидѣтелей записи по желанію.
Священникъ Александръ Ветрженовскій съ Дьячкомъ Иваномъ Сусловскимъ	Поженихъ Села Карачинецъ Пилиповскихъ крестьяне Василь Тимоѳеевъ Буга и Данило Тимоѳеевъ Буга. По невѣстѣ тогожъ села крестьяне Пантелеимонъ Андреевъ Сидоръ и Герасимъ Андреевъ Гончаръ.	
Священникъ Александръ Ветрженовскій съ Дьячкомъ Иваномъ Сусловскимъ	Поженихъ Села Карачинецъ Пилиповскихъ крестьяне: Лука Ивановъ Краковскій и Игнатій Петровъ Грабинскій. По невѣстѣ тогожъ села крестьяне: Пантелеимонъ Андреевъ Сидоръ и Максимъ Кирилловъ Рябышъ	

...ихъ актовъ было пять № 5 въ чемъ свидѣтельствуетъ: Приходскій Дьячекъ Иванъ Сусловскій

...ми приводъ благочинный Священникъ Андрей Ветрженовскій

17

Часть Третія

О умершихъ.

свв-

пов-

1097

Метрической книги на 1847.

Счетъ умершихъ.	Мѣсяцъ и день.	Званіе, имя, отчество и фамилія умершаго.	Лѣта умершаго.		Отъ чего умеръ.
			Мужеска.	Женска.	
		Генварь			
—	1. 3. 5.	Села Кадницкаго Пилиповскаго Крестьянина Ивана Семенова Сына Ивана Елена Львова Владимира		66.	Отъ Горячки
		Приходскій Священникъ Василій Гайевскій Священодѣйствовалъ Дьячокъ Иванъ Суловскій			
1.	II. 21. 23.	Села Кадницкаго Пилиповскаго Крестьянина Мосей Ефимовъ Пастухъ.		65.	Отъ Старости Лѣтъ
		Приходскій Священникъ Василій Гайевскій Священодѣйствовалъ Дьячокъ Иванъ Суловскій			
		Въ Генварѣ мѣсяцѣ умершихъ всѣхъ одна Вдова одна Василій Гайевскій Священодѣйствовалъ Дьячокъ Иванъ Суловскій			№ 2 Выписка
		Февраль			
—	2. 11. 13.	Села Бѣгуницы Крестьянина Онуфрія Петрова Сударева Сына младенецъ Мосей Онуфріевъ		1.	Отъ изнеможенія —
		Приходскій Священникъ Василій Гайевскій Священодѣйствовалъ Дьячокъ Иванъ Суловскій			
		Въ Февралѣ мѣсяцѣ умершихъ всѣхъ одна Вдова одна Василій Гайевскій Священодѣйствовалъ Дьячокъ Иванъ Суловскій			№ 1 Выписка
		Мартъ			
—	3. 1. 3.	Села Кадницкаго Пилиповскаго Крестьянина Варѳоломея Матвѣева Жена Ксенія Иванова		56.	Отъ Горячки
		Приходскій Священникъ Василій Гайевскій Священодѣйствовалъ Дьячокъ Иванъ Суловскій			
2.	" 1. 3.	Села Бѣгуницы Крестьянина Тимофея Андреева Сударева Сына Младенецъ Аѳанасій Тимоѳеевъ	1	"	Отъ Круты
		Приходскій Священникъ Василій Гайевскій Священодѣйствовалъ Дьячокъ Иванъ Суловскій			
3.	" 24. 26.	Села Бѣгуницы Крестьянина Николая Кондратьева Фуфлина Сына Якова Николаевъ	18.		Отъ Горячки
		Приходскій Священникъ Василій Гайевскій Священодѣйствовалъ Дьячокъ Иванъ Суловскій			
		Въ Мартѣ мѣсяцѣ умершихъ всѣхъ Вдова одна Василій Гайевскій Священодѣйствовалъ Дьячокъ Иванъ Суловскій			№ 5. Выписка

годъ, часть третія, о умершихъ.

Кто исповѣдывалъ и пріобщалъ.	Кто совершалъ погребеніе, и гдѣ погребены.
Священникъ Захарій Гайевскій	
Священникъ Захарій Гайевскій	
№ 2 въ семъ Свидѣтельствѣ чинъ Священникъ Іоаннъ Сумовскій	
	щен-
№ 1 въ семъ Свидѣтельствѣ чинъ Священникъ Сумовскій	
Священникъ Захарій Гайевскій	
	чин-
Священникъ Захарій Гайевскій	
№ 5. въ семъ Свидѣтельствѣ чинъ Священникъ	

Метрической книги на 18

Счетъ умершихъ.		Мѣсяцъ и день.		Званіе, имя, отчество и фамилія умершаго.	Лѣта умершаго.		Отъ чего умеръ.
Муж.	Жен.				Муж.	Жен.	
		Апрѣля					
"	4.	10.	12.	Села Бухаева Сидора Евдокимова Агафія Андреева дочь тиша			Отъ старости Лѣтъ
				Причетникъ Іоаннъ Тайсинъ		71.	
				Священникъ Іоаннъ Суловскій			
"	5.	10.	12.	Села Бухаева Христофора Самсика Осодорова Шуика дочь умершаго 2 числа Сентября Самсиковъ			Отъ родимца
				Причетникъ Іоаннъ Тайсинъ		1.	
				Священникъ Іоаннъ Суловскій			
				Въ Лѣтѣ между членами Христофора Самсика Осодорова дочь Агафія Тайсина 2 Священникъ Іоаннъ Суловскій			3
				Іюнь 24 день 1841 года			
4.	"	Августъ		Села Кирилинецъ Пилипповскаго Крестьянина Василія Тимофеева Бурлакова Младенецъ сынъ			
		11.	13.		1 день	"	Отъ родимца
				Причетникъ Іоаннъ Александровъ			Бурлаковъ
				Столяхарный Дѣтскій Іоаннъ Суловскій			
5.	"	24.	26.	Села Кирилинецъ Пилипповскаго Крестьянинъ Григорій Романовъ Колодъ		47.	Отъ горячки
				Причетникъ Іоаннъ Александровъ			Колодъ
				Столяхарный Дѣтскій Іоаннъ Суловскій			
		Сентябрь		Въ Августѣ умерло душъ N. 2.			Въ числѣ Августовскихъ
6.	"	26.	28.	Села Кирилинецъ Пилипповскаго Крестьянинъ Василій Константиновъ Глуховатый		28.	Отъ чахотки
				Причетникъ Іоаннъ Александровъ			Константиновъ
				Столяхарный Дѣтскій Іоаннъ Суловскій			
				Въ Сентябрѣ 1 умерло душъ N. 1.			Въ числѣ Августовскихъ

Кто исповѣдывалъ и пріобщалъ.	Кто совершалъ погребеніе, и гдѣ погребены.

Метрической книги на 18

Счетъ умершихъ.	Мѣсяцъ и день.	Званіе, имя, отчество и фамилія умершаго.	Лѣта умершаго.		Отъ чего умеръ.
Муж. сем.	Жен. сем.		Муж. сем.	Жен. сем.	
		1 Января.			
11	6.	6. 8. Села Карличинецъ Пинчов-ской Крестьянки Госпожи Федоровой Ирины Дѣвочка Софіи Іосифова — " — " —		10.	Отъ простуды
		Приходскій Свящ. Александръ	Кипр		Еликовъ
		Стихарный Дѣтскій Иванъ			Судковскій
11	7.	19. 21. Села Карличинецъ Пин-ковской Крестьянки Валентіи Трофимовой Трои-бинички Дѣвочка Параскевіи Валентіевой		1.	Отъ Кокюша
		Приходскій Свящ. Александръ			Виноградовъ
		Стихарный Дѣтскій	Иванъ		Судковскій
		Въ Октябрѣ мѣс. умерло дѣтей мужескаго пола № 2. Жен			
		Ноябрь			
7	"	25 27. Села Судневы Крестьянина Петра Лукова Сынъ			Отъ горячки
		Сем. Андрей Петровъ	11.	"	
		Наблюдающій Священникъ			Антоній Маневскій
		Стихарный Дѣтскій	Иванъ		Судковскій
		Въ ноябрѣ мѣсяцѣ умершихъ мужескаго пола одинъ			
		Антоній Маневскій			Стихарный Дѣтскій Иванъ
		Декабрь			
		Въ Декабрѣ умерло дѣтей 23			
8	"	24. 26. Села Карличинецъ Пинъ-ской Крестьянки Якова Якова Дудинка	35.	"	Отъ горячки
		Наблюдающій Священникъ			Антоній Маневскій
		Стихарный Дѣтскій	Иванъ		Судковскій
11	8.	24. 26. Села Судневы вдовы Крестьянки Евросиніи Павловой		52.	Отъ Удара
		Наблюдающій Священникъ			Антоній Маневскій
		Стихарный Дѣтскій	Иванъ		Судковскій

годъ, часть третія, о умершихъ.

Кто исповѣдывалъ и пріобщалъ.	Кто совершалъ погребеніе, и гдѣ погребены.
Свидѣтельствуетъ Приход. Свящ. Александръ Вагранскій	
Священникъ Антоній Матвѣевскій	
Матвѣевскій	Алек-
+ 1. въ чемъ Свидѣтельствуетъ Наблюдающій Священникъ Дьячекъ Иванъ Сусловскій	
Вышеписанный Священникъ Андрей Вагранскій	
Наблюдающій Священникъ Антоній Матвѣевскій	Мо-
Матвѣевскій	
Священникъ Наблюдающій Матвѣевскій	

Метрической книги на 18 год

Счетъ умершихъ. Муж-ска.	Счетъ умершихъ. Жен-ска.	Мѣсяцъ и день.		Званіе, имя, отчество и фамилія умершаго.	Лѣта умершаго. Муж-ска.	Лѣта умершаго. Жен-ска.	Отъ чего умеръ.	Кто
"	9.	25.	27.	Села Каричинецъ Пилиповскихъ Крестьянина Антона Войткова Байдацкого Дочь младенца Агафія Антонова		1.	Отъ родимца	
				Наблюдающій Священникъ Антоній Николаевъ				Манчевски
				Стихарный Дьячекъ Иванъ Сумовскій				
9.	"	27.	29.	Села Каричинецъ Пилиповскихъ Крестьянинъ Иванъ Даміановъ Грыбинникъ	55.	—"—	Отъ [illegible]	Священ
				Наблюдающій Священникъ Антоній Николаевъ				Манчевск
				Стихарный Дьячекъ Иванъ Сумовскій				

Въ Декабрѣ Мѣсяцѣ умершихъ актовъ было пре № 4. [illegible]
Священникъ Антоній Николаевъ Манчевскій, Стихарный Дь

годъ, часть третія, о умершихъ.

Кто исповѣдывалъ и пріобщалъ.	Кто совершалъ погребеніе, и гдѣ погребены.
Мальчевскій	
Священникъ Антоній Мальчевскій	
Мальчевскій	
№ 4. въ чемъ свидѣтельствуется	
Сахарной Дьяконъ Иванъ Деловскій	

годъ, часть третія, о умершихъ.

Кто исповѣдывалъ и пріобщалъ.	Кто совершалъ погребеніе, и гдѣ погребены.

Вѣдомость о Родившихся, браках и сочетавшихся и умершихъ по приходу Спасо Карпиловской Пятницкой Церкви 1802 году.

Названіе мѣстъ	Родились		Вѣнчались		Родились			Возрастъ въ которомъ умерли	Число душъ.		
	мужск.	женск.	мужск.	женск.	мужск.	женск.	всѣхъ		мужск.	женск.	всѣхъ
Въ Спасо Карпиловской Пятницкой Церкви	8.	10	12	16	8	9.	18.	Отъ Рождения мла денца до 5 лѣтъ	2	1.	6
								Отъ 5 до 10 лѣтъ	"	1.	1.
								Отъ 10 до 15 лѣтъ	1.	"	1.
								Отъ 15 до 20 лѣтъ	1.	"	1.
								Отъ 20 до 25 лѣтъ	"	"	"
								Отъ 25 до 30 "	1	"	1.
								Отъ 30 до 35 лѣтъ	1	"	1.
								Отъ 35 до 40 лѣтъ	"	"	"
								Отъ 40 до 45 лѣтъ	1.	"	1
								Отъ 45 до 50 лѣтъ	1	2	2
								Отъ 50 до 55 лѣтъ	1	1	2
								Отъ 55 до 60 лѣтъ	"	1	1.
								Отъ 60 до 65	1.	"	1.
								Отъ 65 до 70 лѣтъ	"	1	1.
								Отъ 70 до 75 лѣтъ	"	1.	1.
Въ 1120 го	8.	10.	18	16	8.	9.	18.		9.	9.	18.

Къ тому числу скоропостижно умершихъ, утонувшихъ убитыхъ, самовольно задавленныхъ и иными неожиданными случаями умершихъ небыло.

Подписалъ Свѣдущій Антоній Яковлевъ Матвѣевъ

Ставрофилъ Дьячекъ Иванъ Суховскій

1102

Въ сей Метрической Книгѣ перенумерованныхъ III пуропрепечатанныхъ искрепленныхъ Листовъ Двадцать шесть № 26 тъ

Присутствующій Священникъ Александръ Ильинъ

Домский

1

Явлено 23 Января

№ 36

МЕТРИЧЕСКАЯ КНИГА.

данная изъ Летичевскаго Духовнаго правленія Летичевскаго уѣзда села Карпинецъ Домскаго въ свято Паревеневіевскую Церковь

для записки родившихся, бракомъ сочетавшихся и умершихъ

на 1847 годъ

Часть Первая

О родившихся.

Присутствующій Священникъ Антоній Зелинскій

Ле-

мень

1107

Метрической книги на 1847 г.

Счетъ родившихся. Мужеска пола.	Счетъ родившихся. Женска пола.	Мѣсяцъ и день. Рожденія.	Мѣсяцъ и день. Крещенія.	Имена родившихся.	Званіе, имя, отчество и фамилія родителей, и какого вѣроисповѣданія.	Званіе, имя, отчество и фамилія воспріемниковъ.
		Генварь				
	1	дек. 24. 1846 г.	1.	Евгенія	Села Каунчинцъ Домскихъ крестьянина Якова Григорьева Пашинки и законной жены его Маріи Дмитріевой оба православнаго	того села отставной солдатъ Иоанъ Иоановъ Токарь, крестьянина Кузьмы Ильева Гамуля жена Марья Симонова.—
					Наблюдающій Священникъ Адамъ Под	
					Стефарный Дьячекъ Николай Ивановъ	
	2	дек. 27.	1.	Іюлиянна	Села Каунчинцъ крестьянина Игнатія Иванова Фрезова и законной жены его Параскевіи Игнатіевой оба православнаго исповѣданія	того села крестьянинъ Ѳеофанъ Гавриловъ Ковалевъ, крестьянина Иоана Матфѣева Юрчука жена Марія Андреева.—
					Наблюдающій Священникъ Адамъ	
					Стефарный Дьячекъ Николай Ивановъ	
	3	дек. 29.	2	Домникія—	Села Каунчинцъ Домскихъ крестьянина Данила Яковлева Захарука и законной жены его Марьяны Григорьевой оба православнаго исповѣд.	Села Каунчинцъ крестьянинъ Сергій Климовъ Мазуринъ и вдовая Пономарка Іюлиянна Иоанова Ливецка.—
					Наблюдающій Священникъ Адамъ	
					Стефарный Дьячекъ Николай Ивановъ	

годъ, часть первая, о родившихся.

Кто совершалъ таинство крещенія.	Рукоприкладство свидѣтелей записи по желанію
Наблюдающій Священникъ Адамъ Адамовъ Подгорецкій съ Дьячкомъ Николаемъ Кушевскимъ. —	
Подгорецкій — Кришевскій	
Наблюдающій Священникъ Адамъ Подгорецкій — съ Дьячкомъ Николаемъ Кушевскимъ —	
Подгорецкій — Кришевскій —	
Наблюдающій Священникъ Адамъ Подгорецкій съ Дьячкомъ Николаемъ Кушевска	
Подгорецкій — Кришевскій —	

Ти-

Ан-

1108

Ко[illegible]

Метрической книги на

Счетъ родившихся. Мужеска пола.	Счетъ родившихся. Женска пола.	Мѣсяцъ и день. Рожденіе.	Мѣсяцъ и день. Крещеніе.	Имена родившихся.	Званіе, имя, отчество и фамилія родителей, и какого вѣроисповѣданія.	Званіе, имя, отчество и фамилія воспріемниковъ.
	4.	Декабря 31	2.	Мѣсяца	Села Каричинецъ Крестьянина Василія Петрова Корда и законной Жены его Пелагіи Петровой оба православнаго Наблюдающій Священникъ Адамъ Стехарный Дьячекъ Николай Ивановъ	того села Крестьянина Іосифа Петрова Корда Крестьянина Михаила Григорьева Кунаря Жена Пелагія Захарова
	5	Декабря 30	12	Анна	Села Каричинецъ Крестьянина Алексея Яковлева Корда и законной Жены его Елисаветы Яковлевой оба православнаго исповѣданія Наблюдающій Священникъ Адамъ Стехарный Дьячекъ Николай Ивановъ	того села Крестьянина Ефимія Гавриловича Юхимчука и вдовы Попадьи Варвары Ивановой Голубовичева
1..	"	20	12	Игнатій	Села Каричинецъ Крестьянина Григорія Иванова Левчишина и законной Жены его Александры Симеоновой оба православнаго исповѣданія Наблюдающій Священникъ Адамъ Стехарный Дьячекъ Николай Ивановъ	того села Крестьянина Стефана Прокопьева Фрица и Крестьянина Войтка Кубового Жена Екатерина Симеонова

въ мѣсяцѣ Генварѣ родилось мужеска пола
Стехарный Дьячекъ Николай Ивановъ

годъ, ч

Кто совершалъ

Наблюдаю
никъ Адамъ
Дьячкомъ Нико

Подгорецкій
Кремневскій

Наблюдаю
Адамъ Подгор
Николаемъ

Подгорецкій
Кремневскій

Наблюдаю
Адамъ Подгор
Кремневскій

Адамовъ Подгор
Кремневскій

одно и 1 женск
Кремневскій

Мет

годъ, часть первая, о родившихся.

Кто совершалъ таинство крещенія.	Рукоприкладство свидѣтелей записи по желанію	
Наблюдающій Священникъ Адамъ Подгорецкій съ Дьячкомъ Николаемъ Кушневскимъ		
Подгорецкій — Кушневскій —		
Наблюдающій Священникъ Адамъ Подгорецкій съ Дьячкомъ Николаемъ Кушневскимъ		Чев
Подгорецкій — Кушневскій —		
Наблюдающій Священникъ Адамъ Подгорецкій съ Дьячкомъ Николаемъ Кушневскимъ		Тоніт
Адамовъ Подгорецкій — Кушневскій —		
одно мужеска пола пѣтро	N. 8 Свидѣтель Свящ. Адамъ Подгорецкій	
Кушневскій		1109

Метрич —

Метрической книги на

Счетъ родившихся. Мужеска пола.	Счетъ родившихся. Женска пола.	Мѣсяцъ и день. Рожденіе.	Мѣсяцъ и день. Крещеніе.	Имена родившихся.	Званіе, имя, отчество и фамилія родителей, и какого вѣроисповѣданія.	Званіе, имя, отчество и фамилія воспріемниковъ.
		Февраля				
	6	5	9.	Агафья	Села Карпинецъ Дол-скихъ Вотодворца Михаилъ Андреевъ Затуринскій православнаго исповѣданія законная жена Ирина Ивановна Полонія Василія римско-католическаго обряда — Наблюдающій Священникъ Адамъ Стехарный Дьячекъ Николай Ивановъ	Того села Вотодворца Иоанъ Василіевъ Корчинскій, вдовая Пелагея Варвара Иоанова Толстовичева —
2		16	9.	Петръ	Села Карпинецъ Дол-скихъ Крестьянка Ирина Ивановой Бабкой Ивановой Цибульской православнаго исповѣданія незаконнорожденный Сынъ — Наблюдающій Священникъ Стехарный Дьячекъ Николай Ивановъ	Того села Крестьянинъ Трофимъ Иоановъ Сухомѣзскій, Крестьянка Марина Иванова Мельничка вдова
	7.	16	23	Кирилъ	Села Карпинецъ Дол-скихъ Крестьянинъ Каминикъ Стефановъ Фризъ Законная жена его Евдокія Яковлева обоего православнаго исповѣданія — Наблюдающій Священникъ Адамъ Стехарный Дьячекъ Николай Ивановъ	Того же села Крестьянинъ Михаилъ Григорьевъ Кухаръ и Крестьянина Даниила Иоанова Корда жена Елена Яковлева —

годъ, часть первая, о родившихся.

Кто совершалъ таинство крещенія.	Рукоприкладство свидѣтелей записи по желанію	
Наблюдающій Священникъ Адамъ Подгорецкій съ Дьякомъ Николаемъ Кришевскимъ —		
Подгорецкій — Кришевскій		
Наблюдающій Священникъ Адамъ Подгорецкій съ Дьякомъ Николаемъ Кришевскимъ —		Аа
Ник. Адамъ Подгорецкій — Кришевскій		
Наблюдающій Священникъ Адамъ Подгорецкій съ Дьякомъ Николаемъ Кришевскимъ —		Ле —
Подгорецкій Кришевскій		

1110

Вской

Метрической книги на

Счетъ родившихся. Мужеска пола.	Счетъ родившихся. Женска пола.	Мѣсяцъ и день. Рожденіе.	Мѣсяцъ и день. Крещеніе.	Имена родившихся.	Званіе, имя, отчество и фамилія родителей, и какого вѣроисповѣданія.	Званіе, имя, отчество и фамилія воспріемниковъ.
3		23	29.	Симеонъ	Села Каричинцъ Домскихъ Крестьянинъ Степанъ Юхимовъ Фризъ и Законная жена его Фотина Порфирьева оба православнаго	того села Крестьянина Кузьма Ильева Гимула, и Крестьянина Феофана Гиборина Ковалева жена Марья Иванова —
					Наблюдающій Стехарный Дьячекъ	Священникъ Николай Ивановъ —
	8.	23	29.	Марія	Села Каричинцъ Домскихъ Крестьянинъ Максимъ Петровъ Савѣй и Законная жена его Анастасія Павлова оба православные. —	Воспріемники были Семенъ Петровъ Крутъ и войтка Кубова жена Екатерина Симонова
					Наблюдающій Стехарный дьячекъ	Священникъ Адамъ Николай Ивановъ
		Марта			въ мѣсяцѣ февралѣ	родилось мужеск
4		20	24	Савва	Села Каричинцъ Домскихъ Крестьянинъ Алексѣй Куриловъ Крестьянскій и Законная жена Александра Иванова, оба православные —	Воспріемники были того села Крестьянинъ Андрей Куриловъ Крестьянскій и Войтка Яковлева Токарь жена Екатерина Симонова —
					Наблюдающій Стехарный дьячекъ	Священникъ Адамъ Николай Ивановъ
					въ Мартѣ мѣсяцѣ	родилось мужеск
					Стехарный Дьячекъ	Николай Ивановъ

годъ, часть первая, о родившихся.

Кто совершалъ таинство крещенія.	Рукоприкладство свидѣтелей записи по желанію
Наблюдающій Священникъ Адамъ Адамовъ Подгорецкій съ Дьячкомъ Николаемъ Кришевскимъ	
Дмитръ Подгорецкій — Кришевскій	
Наблюдающій Священникъ Адамъ Подгорецкій съ Дьячкомъ Николаемъ Кришевскимъ	
Подгорецкій — Кришевскій	
Пона двое № 2 записка трое № 3 Свидѣт. Свящ. Адамъ Подгорецкій — Наблюдающій Священникъ Адамъ Подгорецкій съ Дьячкомъ Николаемъ Кришевскимъ	
Подгорецкій — Кришевскій	
Пона одно № 1 Свидѣтелемъ Свящ. Адамъ Подгорецкій Кришевскій —	

Го

ти-

IIII

тет

Метрической книги на

Счетъ родившихся. Мужеска пола.	Счетъ родившихся. Женска пола.	Мѣсяцъ и день. Рожденіе.	Мѣсяцъ и день. Крещеніе.	Имена родившихся.	Званіе, имя, отчество и фамилія родителей, и какого вѣроисповѣданія.	Званіе, имя, отчество и фамилія воспріемниковъ.
		Апрѣля				
	9	6	10	Марія	Села Домскинъ Каричинцъ Крестьянинъ Александръ Семеновъ Фурманъ и законная жена его Серафима Константинова оба православные	Воспріемники были Мѣщанинъ Николай Андреевъ Урило и Крестьянина Михайла Гамула жена Евфросинія Ананіева
					Наблюдающій Священникъ Стехарный Дьячекъ Николай Ивановъ	
	10	16	27	Ирина	Села Домскинъ Каричинцъ Крестьянинъ Игнатій Ивановъ Корда и законная жена его Агафія Захарова оба православные	Воспріемники были Крестьянинъ Тимофей Педь, Крестьянина Тимофея Ивановича дочь жена Агафія Михайлова
					Наблюдающій Священникъ Адамъ Адамовъ	
		Маія			Стехарный дьячекъ Николай Ивановъ	
5	11	апр. 28	12	Максимъ	Села Каричинцъ Домскинъ Крестьянинъ Марцинъ Марцинъ Лукашинъ Латинскаго обряда и законная жена его Татьяна Онисимова православнаго	Воспріемники были Крестьянинъ Феофанъ Гавриловъ Ковалъ и вдова Ирина Попадья вдова Ирина Ивановна Голубевичева
					Наблюдающій Священникъ Адамъ Стехарный дьячекъ Николай Ивановъ	

годъ, часть первая, о родившихся.	
Кто совершалъ таинство крещенія.	Рукоприкладство свидѣтелей записи по желанію
наблюдающій Священникъ Адамъ Подгорецкій съ Дьячкомъ Николаемъ Кривевскимъ	
Адамъ Подгорецкій —	
наблюдающій Священникъ Адамъ Подгорецкій съ Дьячкомъ Николаемъ Кривевскимъ	Ду
въ Подгорецкій — чиновъ Мзиска пона двое № 2 Свидѣтельствовалъ Адамъ Подгорецкій — Кривевскій	
наблюдающій Священникъ Адамъ Подгорецкій съ Дьячкомъ Николаемъ Кривевскимъ —	чев-
Подгорецкій — Кривевскій —	1112

традъ

Метрической книги на

Счетъ родившихся. Мужеска пола.	Счетъ родившихся. Женска пола.	Мѣсяцъ и день. Рожденіе.	Мѣсяцъ и день. Крещеніе.	Имена родившихся.	Званіе, имя, отчество и фамилія родителей, и какого вѣроисповѣданія.	Званіе, имя, отчество и фамилія воспріемниковъ.
	11	8	12	Варвара.	Села Карачинцъ Дьячкова села Крестьянскихъ Казенникъ Пономарь Стефанъ Павловъ Тимофей Михайловъ Калинина Дьячекъ и Законная жена Его Марія Иоанова оба православнаго исповѣданія	Михаила Григорьева Кухаря жена Пелагія Захарьева
					Наблюдающій Священникъ Адамъ Стехарный Дьячекъ Николай Ивановъ	
		Іюня			Итого въ мѣсяцѣ Маіи родилось мужеска пола одно	
6		1	6	Никита	Села Карачинцъ Дьячкова села Крестьянскихъ Крестьянинъ Иванъ Григорьевъ Лаптинъ и Законная жена Его Марія Иоанова оба православнаго	Крестьянина Ѳеодора Назарова Черноку[illegible] жена Параскевія Иоанова
					Наблюдающій Священникъ Адамъ Стехарный Дьячекъ Николай Ивановъ	
	12	11	13	Тимофей	Села Карачинцъ Дьячкова села Крестьянскихъ Крестьянинъ Иоанъ Кондратовъ Кальчукъ и Законная жена Его Надежда Мартинова оба православнаго исповѣд	Лазарь Дмитріевъ Княжторный и Крестьянина Даниила Яковлева Захарука жена Марія Григорьева
					Наблюдающій Священникъ Адамъ Стехарный Дьячекъ Николай Ивановъ	

1877 года Іюня 24 [illegible] при Стехарный Дьячекъ Николай [illegible]

годъ, часть первая, о родившихся.		
Кто совершалъ таинство крещенія.	Рукоприкладство свидѣтелей записи по желанію	
Наблюдающій Священникъ Адамъ Подгорецкій съ Дьячкомъ Николаемъ Кришевскимъ —		
Подгорецкій — Кришевскій		
пола одно № 1 Жиска одно № 1	Свидѣтель Свящ: Адамъ Подгорецкій	
Наблюдающій Священникъ Адамъ Подгорецкій съ Дьячкомъ Николаемъ Кришевскимъ —		
Подгорецкій — Кришевскій		
Наблюдающій Священникъ Адамъ Подгорецкій съ Дьячкомъ Николаемъ Кришевскимъ —		скаго
Подгорецкій — Кришевскій		1113.
Священникъ Церкви Ивановъ Кришевскій —	Племянникъ Священникъ Андрей Вагаринскій	

Села

Метрической книги на

Счетъ родившихся. Мужеска пола.	Счетъ родившихся. Женска пола.	Мѣсяцъ и день. Рожденіе.	Мѣсяцъ и день. Крещеніе.	Имена родившихся.	Званіе, имя, отчество и фамилія родителей, и какого вѣроисповѣданія.	Званіе, имя, отчество и фамилія воспріемниковъ.
	Іюля					
	13	5	10	Агафія	Села Карачинцъ Дом. Крестьянинъ Герасимъ Яковлевъ Панчишинъ и законная жена его Наталія Монтіева оба православнаго вѣроисповѣданія. Наблюдающій Священникъ Адамъ Стихарный Дьячекъ Николай Кривецкій	Воспріемники были отставной солдатъ Сергій Климовъ и крестьянина Натанія Ефимова Юхимчука жена Фотина Захарьева —
7		15	20	Михаилъ	Села Карачинцъ Дом. Крестьянинъ Кузьма Ивановъ Подъ и законная жена его Елена Иванова оба православнаго. Наблюдающій Священникъ Адамъ Стихарный Дьячекъ Николай Кривецкій	Воспріемники были крестьянинъ Симонъ Никитовъ Грищукъ и отставного солдата Ефимія Ефимова Юхимчука жена Анна Иванова —
					Итого въ мѣсяцѣ Іюлѣ родилось мужескаго пола. Наблюдающій Священникъ Адамъ Стихарный Дьячекъ Николай Кривецкій	
	Августъ					
	14.	15	20	Пелагія	Села Карачинцъ Дом. Крестьянинъ Андрей Іосифовъ Войкотрубъ и законная жена его Ксенія Савова оба православнаго. Наблюдающій Священникъ Адамъ Стихарный Дьячекъ Николай Ивановъ	Воспріемники были крестьянинъ Григорій Кириловъ Кримскій и крестьянина Ефимія Ефимова Юхимчука жена Анна Климова —
					Итого въ мѣсяцѣ Августѣ родилось жен. Наблюдающій Священникъ Адамъ Стихарный Дьячекъ Николай Ивановъ	

годъ, часть первая, о родившихся.	
Кто совершалъ таинство крещенія.	Рукоприкладство свидѣтелей записи по желанію
наблюдающій Священникъ Адамъ Адамовъ Подгорецкій съ дьячкомъ Николаемъ Кримевскимъ —	
Подгорецкій —	
наблюдающій Священникъ Адамъ Подгорецкій съ дьячкомъ Николаемъ Кримевскимъ —	
Подгорецкій —	
мужеска пола одно № 1. Женска одно № 1. Свидѣтельствуетъ Адамъ Подгорецкій —	
наблюдающій Священникъ Адамъ Подгорецкій съ дьячкомъ Николаемъ Кримевскимъ —	
Подгорецкій Кримевскій	
съ женска пола одно № 1 — Свидѣтельствуетъ Подгорецкій — Кримевскій	

8

ка

Ду-

1114

Дом

Метрической книги на ... годъ,

Счетъ родившихся. Мужеска пола.	Счетъ родившихся. Женска пола.	Мѣсяцъ и день. Рожденіе.	Мѣсяцъ и день. Крещеніе.	Имена родившихся.	Званіе, имя, отчество и фамилія родителей, и какого вѣроисповѣданія.	Званіе, имя, отчество и фамилія воспріемниковъ.	Кто соверша...
	Сентябрь						
8.		5	10	Агафонъ	Села Казачинцъ дьяконъ Кристьянинъ Григорій Касьяновъ Прокоповъ и законная жена его Евгенія Романова оба православнаго рѣчья —	Воспріемники бывшіе Кристьянинъ Ильья Ефимовъ Корда и Кристьянина Даниила Кордиева Параскевія Григорьева —	Наблюдающій Священникъ Адамъ Стихарный Дьячекъ Николай Ивановъ
9.		12	18	Иоанъ	Села Казачинцъ дьяконъ Кристьянинъ Мефодій Кондратовъ мельникъ и законная жена его Александра Иоанова оба православнаго рѣчья	Воспріемники бывшіе Кристьянинъ Онисимъ Васильевъ Лапевскій и Кристьянина Иоана Онофріева Тацька жена Параскевія Иоанова	Наблюдающій Священникъ Адамъ Стихарный Дьячекъ Николай Крим...
10		15	28	Никита	Села Казачинцъ дьяконъ Кристьянинъ Никита Иоановъ Савей и законная жена его Настасья Григорьева оба православнаго рѣчья	Воспріемники бывшіе Кристьянинъ Анатолій Григорьевъ Грузиръ и Кристьянина Евстратія Ильева Грузира жена Мелания Ильева —	Наблюдающій Священникъ Адамъ Стихарный Дьячекъ Николай Ивановъ Кримевскій
					Итого въ мѣсяцѣ сентябрѣ родилось		
					Наблюдающій Священникъ Адамъ Стихарный Дьячекъ Николай Ивановъ Кримевскій		

годъ, часть первая, о родившихся.	
Кто совершалъ таинство крещенія.	Рукоприкладство свидѣтелей записи по желанію
Наблюдающій Священникъ Адамъ Подгорецкій съ Дьякомъ Николаемъ Кришевскимъ	
Подгорецкій — Кришевскій	
Наблюдающій Священникъ Адамъ Подгорецкій съ Дьякомъ Николаемъ Кришевскимъ	
Подгорецкій — Кришевскій	
Наблюдающій Священникъ Адамъ Подгорецкій съ Дьякомъ Николаемъ Кришевскимъ	
Подгорецкій — Кришевскій	
Мужеска пола трое №3, Свидѣтельствую	
Подгорецкій — Кришевскій	

го

хов-

1115

скинь

Метрической книги на

Счетъ родившихся. Мужеска пола.	Счетъ родившихся. Женска пола.	Мѣсяцъ и день. Рожденіе.	Мѣсяцъ и день. Крещеніе.	Имена родившихся.	Званіе, имя, отчество и фамилія родителей, и какого вѣроисповѣданія.	Званіе, имя, отчество и фамилія воспріемниковъ.
	Октябрь					
	15	1.	5	Марія	Села Карачинцъ Домскихъ Крестьянинъ Иванъ Ивановъ Романовичъ Зиконная жена его Акилина Прокопова оба православнаго	Воспріемники были Крестьянинъ Анатолій Григорьевъ Грузиръ и отставнаго солдата Василія Ефимова мѣщанина жена Пелагія Яковлева
					Наблюдающій Стихарный Дьячекъ	Священникъ Адамъ Николай Ивановъ
	16	15	20	Мустина	Села Карачинцъ Домскихъ Крестьянинъ Кирилло Іосифовъ Зиремба и Зиконная жена его Ефимія Григорьева	Воспріемники были побѣдителей Солдатъ Иоанъ Ивановъ токарь и Крестьянина Платона Михайлова жена Матрона Яковлева
					Наблюдающій Стихарный Дьячекъ	Священникъ Адамъ Николай Ивановъ Кр
11		21.	28	Никита	Села Карачинцъ Домскихъ Крестьянина Федора Васильева Корди и Жена Федорова Зиконо православнаго	Воспріемники были Крестьянинъ Тимофей Андреевъ Недвижимый и Тимофея Михайлова Калинова жена Марія Іосифова
					Наблюдающій Стихарный Дьячекъ	Священникъ Адамъ Николай Ивановъ

Итого въ мѣсяцѣ октябрѣ родилось
Наблюдающій Священникъ Адамъ
Стихарный Дьячекъ Николай Ивановъ

годъ, часть первая, о родившихся.	
Кто совершалъ таинство крещенія	Рукоприкладство свидѣтелей записи по желанію 10
Наблюдающій Священникъ Адамъ Подгорецкій съ Дьячкомъ Николаемъ Кришевскимъ	
Подгорецкій — Кришевскій	
Наблюдающій Священникъ Адамъ Подгорецкій съ Дьячкомъ Николаемъ Кришевскимъ —	Прав-
Подгорецкій — Кришевскій	
Наблюдающій Священникъ Адамъ Подгорецкій съ Дьячкомъ Николаемъ Кришевскимъ —	пало
Подгорецкій — Кришевскій	

мужеска пола одно № 1 Жена двое № 2 Свидѣтел

Подгорецкій — Кришевскій Ка

1116

Метрической книги на

Счетъ родившихся. Мужеска пола.	Счетъ родившихся. Женска пола.	Мѣсяцъ и день. Рожденіе.	Мѣсяцъ и день. Крещеніе.	Имена родившихся.	Званіе, имя, отчество и фамилія родителей, и какого вѣроисповѣданія.	Званіе, имя, отчество и фамилія воспріемниковъ.
	Ноябрь					
17		6.	10	Настасія	Села Каричинецъ Дьячекъ Крестьянинъ Яковъ Яковлевъ Корди и законная жена его Марія Иванова оба православнаго. Наблюдающій Стихарный Дьячекъ Николай Ивановъ Кришевскій	Воспріемники были Мистечка Волковинецъ однодворецъ Стефанъ Иванов Грушевскій Крестьянина Кузьмина Михайлова Совича жена Мелатьяника Фрова — Священникъ Адамъ
12		14	26.	Филипъ	Села Каричинецъ Дьячекъ Крестьянинъ Кристиянка Парасковія Иванова Корнокуп православнаго незаконно. Наблюдающій Стихарный Дьячекъ Николай Ивановъ Кришевскій	Воспріемники были Крестьянинъ Савва Андреевъ Зиньчукъ, Крестьянина Назарьева Чорнокупьскаго жена Марина Иванова Священникъ Адамъ
	Въ Декабрѣ				Итого въ ноябрѣ мѣсяцѣ родилось мужеска пола. Стихарный Дьячекъ Николай Ивановъ Кришевскій	
13	Іюнь	7	18	Ѳеодотъ	Села Каричинецъ Дьячекъ Стихарный Дьячекъ Николай Ивановъ Кришевскій и законная жена его Марфа Сильвестрова оба православнаго. Наблюдающій Стихарный Дьячекъ Николай Ивановъ Кришевскій	Воспріемники были Заштатный Коллежскій регистраторъ Петро Ивановъ Томачинскій и Вдовья Попадья Варвара Иванова Голубовичева Священникъ Адамъ

годъ, часть первая, о родившихся.	
Кто совершалъ таинство крещенія.	Рукоприкладство свидѣтелей записи по желанію
Наблюдающій Священникъ Адамъ Подгорицкій съ Дьячкомъ Кришевскимъ	
Подгорицкій —	
Наблюдающій Священникъ Адамъ Подгорицкій съ Дьячкомъ Кришевскимъ	
Подгорицкій —	
Кришевскій ... пола одно М. Тонска	одно М. Свѣрстный Священникъ Адамъ Подгорицкій
Наблюдающій Священникъ Адамъ Подгорицкій съ Дьячкомъ Николаемъ Кришевскимъ	
Подгорицкій —	
Явскій	

1117

Метрической книги на

Счетъ родившихся. Мужеска пола.	Счетъ родившихся. Женска пола.	Мѣсяцъ и день. Рожденіе.	Мѣсяцъ и день. Крещеніе.	Имена родившихся.	Званіе, имя, отчество и фамилія родителей, и какого вѣроисповѣданія.	Званіе, имя, отчество и фамилія воспріемниковъ.
14.		17	31.	Даниилъ	Села Кириллинъ Домскаго Крестьянинъ Илья Ефимовъ Корда и законная Жена Его Марфа Семенова оба православнаго. —	Воспріемники Кабинетъ Крестьянина Александра Самсонова Козака Жена Серафима Калинникова и отставной Солдатъ Василій Ефимовъ Мѣзуный
					Наблюдающій Священникъ Адам	Подгорщ
					Стихарный Дьячекъ Николай Иванов Кри	шевскій
					Итого въ Декабрѣ мѣсяцѣ родилось муж	
					Наблюдающій Священникъ Адам	Адамовъ
					Стихарный Дьячекъ Николай Ивановъ	Кришевскій

годъ, часть первая, о родившихся.		
Кто совершалъ таинство крещенія.	Рукоприкладство свидѣтелей записи по желанію	
Набѣ дальній Священникъ Адамъ Подгорецкій съ Дьякомъ Николаемъ Кришевскимъ —		
Подгорецкій —		
шевскій		
лось мужеска пола Двое № 2 Свидѣтельствую		
Адамъ Подгорецкій —		
Кришевскій		

12

ія

лекія

1118

пецъ

Часть Вторая

Обракосочетавшихся.

Метрической книги на 1847-й

Счетъ браковъ.	Мѣсяцъ и день.	Званіе, имя, отчество, фамилія и вѣроисповѣданіе жениха, и которымъ бракомъ.	Лѣта жениха.	Званіе, имя, отчество, фамилія и вѣроисповѣданіе невѣсты, и которымъ бракомъ.	Лѣта невѣсты.
въ Генварѣ					
1	19	Села Каричинецъ Домскинъ Крестьянинъ Яковъ Кузьмовъ Регентъ православнаго вѣроисповѣданія первымъ бракомъ	21.	того села съ дѣвицею Анною Крестьянина Иоана Кирилова Кримскаго православнаго исповѣданія первымъ бракомъ	19.
		Наблюдающій Священникъ Адамъ Адамовъ Подгорецкій Кримевскій			
		Стихарный Дьячекъ Николай Ивановъ			
2.	19.	Села Каричинецъ Домскинъ Крестьянинъ Яковъ Иоановъ Кравчукъ православнаго исповѣданія вторымъ бракомъ	36.	того села съ вдовою Мариною Тимофеевою Крестьянина Онофрея Фриза православнаго исповѣданія вторымъ бракомъ	26.
		Наблюдающій Священникъ Адамъ Адамовъ Подгорецкій Кримевскій			
		Стихарный Дьячекъ Николай Ивановъ			
въ Маріи		Итого въ Генварѣ мѣсяцѣ было браковъ			
		Стихарный Дьячекъ Николай Ивановъ			
3	12.	Села Домскинъ Каричинецъ Крестьянинъ Никита Антоновъ Бѣдный православнаго вѣроисповѣданія первымъ бракомъ	23.	того села съ Дѣвицею Маріею Крестьянина Ивана Григорьева Сѣчкаря православнаго первымъ бракомъ	20.
		Наблюдающій Священникъ Адамъ Адамовъ Подгорецкій Кримевскій			
		Стихарный Дьячекъ Николай Ивановъ			

Итого въ Маріи мѣсяцѣ было браковъ одинъ № 1 Сверхъ 1847 года Іюня 24 разсматривалъ Благочинный Священникъ Дьячекъ

Годъ Часть вторая о Бракосочетавшихся —

Кто совершалъ таинство	Кто были поручители	Подписъ Свидѣтелей по отношенію
19. Наблюдающій священникъ Адамъ Подгорецкій съ Дьякомъ Николаемъ Кривицкимъ	Тогожъ села Кристьяна, Иоаннъ Иоановъ Корда, Лазарь Димитріевъ Клементій, по невѣстѣ Кристьянинъ Сидоръ Василевъ Подгорецкій —	
Кривицкій		
20. Наблюдающій священникъ Адамъ Адамовъ Подгорецкій съ Дьякомъ Николаемъ Кривицкимъ	Пожилинѣ того села Кристьяни Марцинъ Михайловъ Ефимовъ, Григорій Иоановъ Кравчукъ, по невѣстѣ Кристьянинъ Андрей Алексѣевъ Шкуратовъ	Го
Подгорецкій		
Кривицкій		
Было Дан № 2 Кривицкій	Свидѣтель: Священникъ Адамъ Подгорецкій	
21. Наблюдающій священникъ Адамъ Подгорецкій съ Дьякомъ Николаемъ Кривицкимъ	Пожилинѣ того села Кристьяни Иванъ Иванов Корда, Кристьянинъ Иванов Бодный, по невѣстѣ Кристьянинъ Илья Иоановъ Бодный Василевъ Иоановъ Мельникъ —	Ющій
Подгорецкій		
Кривицкій		

Одинъ № 1 Свидѣтель ствую Священникъ Адамъ Подгорецкій
Дьячекъ Николай Иваровъ Кривицкій
Священникъ Андрей Вельяминовъ
Ивской

1122

Метрической Книги на 1847 годъ

Счетъ Фамиліи	Мѣсяцъ и день	Званіе имя отчество фамилія и вѣроисповѣданіе Мѣсяца и которымъ бракомъ	Мѣста Мѣсяца	Званіе имя отчество фамилія и вѣроисповѣданіе невѣсты и которымъ бракомъ	Мѣста Мѣсяца
Іюль					
4.	20.	Села Каричинецъ Дом[illegible] Крестьянинъ Мефтодій Тимофѣевъ Мизинъ православнаго исповѣданія первымъ бракомъ —	35	того села съ дѣвицею Антою Крестьянина Андрея Григорьева Шкарпѣти православнаго исповѣданія первымъ бракомъ	20.
		Наблюдающій Священникъ Адамъ Адамовъ Подгорецкій			
		Стихарный Дьячекъ Николай Ивановъ Кришевскій			
5	27.	Села Каричинецъ Дом[illegible] Крестьянинъ Іоаннъ Максимовъ Дзюбалатинскаго исповѣданія первымъ бракомъ	30	того села съ дѣвицею Еленою Крестьянина Ивана Кинистратова Кальчука православнаго исповѣданія первымъ бракомъ	20
		Наблюдающій Священникъ Адамъ Подгорецкій			
		Стихарный Дьячекъ Николай Ивановъ Кришевскій			
Октябрь		Итого въ мѣсяцѣ Іюнѣ было браковъ двѣ			
		Стихарный Дьячекъ Николай Ивановъ Кришевскій			
6	26.	Села Каричинецъ Дом[illegible] Крестьянинъ Артемій Герасимовъ Сраноко православнаго исповѣданія первымъ бракомъ	21.	того села съ дѣвицею Ѳеодосіею Крестьянина Ивана Григорьева Юрасько православнаго исповѣданія первымъ бракомъ	20
		Наблюдающій Священникъ Адамъ Подгорецкій			
		Стихарный Дьячекъ Николай Ивановъ Кришевскій			

Часть Вторая о Бракосочетавшихся — 17

Кто совершал таинство —	Кто были поручители —	Подпись Свидетелей по желанию —
Наблюдающий Священник Адам Подгорецкий с дьячком Николаем Кришевским — Подгорецкий —	Пожинанинъ того села Крестьяна, Никифоръ Григорьевъ Ганчаръ, Яковъ Иоанновъ Кравчукъ, Иосифъ Питеровъ, Когда повѣсть Антонъ Симоновъ Волкотрубъ.	
Наблюдающий Священник Адам Подгорецкий с дьячком Николаем Кришевским — Кий —	Пожинанинъ Кристиянинъ Лазоръ Димитриевъ Кисилторий, Трофимъ Иоанновъ Сухомѣзкий — повѣсть Кристиянинъ Якимъ Петровъ Зѣнько —	Цуй
Свидѣтельствуя Священник Адам Подгорецкий —		
Наблюдающий Священник Адам Подгорецкий с дьячком Николаем Кришевским	Пожинанинъ того села Кристиянинъ, Кирило Иосифовъ Зарембa, Гавриилъ Прокоповъ Сторожъ, повѣсть Никита Лаврентьевъ Фризъ —	Зе —

№23

Цер

Метрической Книги на 1847 Годъ —

Мѣсяцъ и День		Званіе имя отчество фамилія и вѣроисповѣданіе Жениха и которымъ бракомъ	Лѣта жениха	Званіе имя отчество фамилія и вѣроисповѣданіе невѣсты и которымъ бракомъ	Лѣта невѣсты
7	26.	Села Каричинецъ Домскихъ Крестьянинъ Григорій Ивановъ Романишинъ православнаго исповѣданія первымъ бракомъ	21.	того села съ дѣвицею Ѳеклою Крестьянина Кузьми Пантелеимоновъ православнаго исповѣданія первымъ бракомъ —	19.
		Наблюдающій Священникъ Адамъ Подгорецкій Стихарный Дьячекъ Николай Ивановъ Кримевскій			
8.	28.	Села Каричинецъ Домскихъ Крестьянинъ Митрофанъ Ѳеофановъ Суветникъ православнаго исповѣданія первымъ бракомъ	20	того села съ дѣвицею Дарьею Крестьянина Никифора Юхимчука православнаго исповѣданія первымъ бракомъ —	19
		Наблюдающій Священникъ Адамъ Подгорецкій Стихарный Дьячекъ Николай Ивановъ Кримевскій —			

Итого въ мѣсяцѣ Октябрѣ браковъ было
Стихарный Дьячекъ Николай Ивановъ Кримевскій

Часть Вторая о Бракосочетавшихся —

Кто совершалъ таинство —	Кто были поручители. —	Подписъ свѣдѣтелей по желанію —
Наблюдающимъ священникомъ Адамомъ Подгорицкимъ съ дьячкомъ Николаемъ Кришевскимъ	Поженихъ того села Крестьяни, Порфиръ Феодоровъ Панчишинъ Ефремъ Феодоровъ Панчишинъ, Поневѣстъ Яковъ Романовъ Романишинъ. —	
Наблюдающій священникъ Адамъ Подгорицкій съ дьячкомъ Николаемъ Кришевскимъ — цкій —	Поженихъ Крестьянинъ того села Яковъ Григорьевъ Крестьянинъ Гориновъ Юрьевъ, Поневѣстъ, Крестьянинъ Андрей Марковъ Черновскій —	Свѣ

три № 3. Свѣдѣтель сему Священникъ Адамъ Подгорицкій —

Штат-

1124

Хви

Часть Третія

О умершихъ.

Метрической книги на 1847 г.

Счетъ умершихъ. Мужеска.	Счетъ умершихъ. Женска.	Мѣсяцъ и день.		Званіе, имя, отчество и фамилія умершаго.	Лѣта умершаго. Мужеска.	Лѣта умершаго. Женска.	Отъ чего умер.
		Генварь					
	1	1	3.	Села Каричинцъ Крестьянина Петра Иванова Корда дочь Марья		1.	отъ Кашля
				Наблюдающій Священникъ Стехарный Дьячекъ			Адамъ Подгорицкій Николай Ивановъ Кришевскій
	2	21	24	Села Каричинцъ Домскихъ Крестьянина Іоакима Дамьянова Рогового жена Параскевія Іоакимова		30	отъ чахотки
				Наблюдающій Священникъ Стехарный Дьячекъ			Адамъ Адамовъ Николай Ивановъ Подгорицкій Кришевскій
	3.	26	28.	Села Каричинцъ Домскихъ Крестьянина Николая Лаврентіева Боднаря жена Ерина Иванова		32	отъ чахотки
				Наблюдающій Священникъ Стехарный Дьячекъ			Адамъ Адамовъ Николай Ивановъ Подгорицкій Кришевскій
				въ мѣсяцѣ генварѣ родилось умерло жи			
				Стехарный Дьячекъ			Николай Ивановъ Кришевскій
		Февраль					
1.		3.	5.	Села Каричинцъ Домскихъ Крестьянина Іоакима Дамьянова Рогового Сынъ Ефимъ		1.	отъ Кашля
				Наблюдающій Священникъ Стехарный Дьячекъ			Адамъ Николай Ивановъ Подгорицкій Кришевскій

годъ, часть третія, о умершихъ.

Кто исповѣдывалъ и пріобщалъ.	Кто совершалъ погребеніе, и гдѣ погребены.
[illegible]цкій Кримевскій	
наблюдающій Священникъ Адамъ Подгорецкій —	
Подгорецкій — Кримевскій	
наблюдающій Священникъ Адамъ Подгорецкій —	
[illegible] Подгорецкій — Кримевскій	
[illegible] пола три № 3 Свидѣтельствую Свящ: Адамъ Подгорецкій Кримевскій	
Подгорецкій — Кримевскій	

Свято [illegible] Кримевскій [illegible] Свящ[illegible]

Ое

то

1139

Дано

Метрической книги на 18 годъ,

Счетъ умершихъ. Мужеска.	Счетъ умершихъ. Женска.	Мѣсяцъ и день.		Званіе, имя, отчество и фамилія умершаго.	Лѣта умершаго. Мужеска.	Лѣта умершаго. Женска.	Отъ чего умерло	Кто испо
2		4	6	Села Карчинцъ Домскихъ Крестьянина Михайла Симонова предка Сынъ Иоанъ — — — —	1		отъ Кашля	
				Наблюдающій Священникъ Адамъ Адамовъ Стихарный Дьячекъ Николай Ивановъ				подгорщ Кришевскій
3		11	13.	Села Карчинцъ Домскихъ Крестьянки Агафьи Ивановой Цибуровской Сынъ Петро —	1.		отъ Кашля	
				Наблюдающій Священникъ Адамъ Стихарный Дьячекъ Николай Ивановъ				подгорщ Кришевскій
4.		22	25	Села Карчинцъ Домскихъ отставной солдатъ Михаилъ Михайловъ Мужка	70.		отъ опухоли	Наблюда никъ Адам
				Наблюдающій Священникъ Адамъ Стихарный Дьячекъ Николай Ивановъ				подгорщ Кришевскій
5		25	27.	Села Карчинцъ Домскихъ Крестьянинъ Стефанъ Климовъ Савула — —	60		отъ опухоли	Наблюда никъ Адам
				Наблюдающій Священникъ Стихарный Дьячекъ Николай Ивановъ				Адамъ Кришевскій

годъ, часть третія, о умершихъ.	
Кто исповѣдывалъ и пріобщалъ.	Кто совершалъ погребеніе, и гдѣ погребены.
подгорецкій — Кришевскій	Свято-Пореченской церкви Наблюдающій Священникъ Адамъ Подгорецкій съ Дьячкомъ Николаемъ Кришевскимъ и Потребникомъ Клеодбищемъ —
подгорецкій — Кришевскій	
Наблюдающій Священникъ Адамъ Подгорецкій	
подгорецкій — Кришевскій —	
Наблюдающій Священникъ Адамъ Подгорецкій	
Адамъ подгорецкій — Кришевскій —	

Метрической книги на 18 годъ, ч

Счетъ умершихъ. Мужеска.	Счетъ умершихъ. Женска.	Мѣсяцъ и день.		Званіе, имя, отчество и фамилія умершаго.	Лѣта умершаго. Мужеска.	Лѣта умершаго. Женска.	Отъ чего умеръ.	Кто исповѣд
6	—	28	29.	Села Кузнечицъ Дольскихъ Крестьянина Иоанна Димитріева Замуж Сынъ Пантелеимонъ —	1		отъ Кашля	
				Наблюдающій Священникъ Адамъ По Стехарный Дьячекъ Николай Ивановъ Кришевскій				
				въ мѣсяцѣ февралѣ умерло мужеска пола Стехарный Дьячекъ Николай Ивановъ Кришевскій				
Марта								
4	8	10.		Села Дольскихъ Кузнечицъ Крестьянина Даниила Яковлева Зажгу ка дочь Домникія —	1.		отъ Кашля	
				Наблюдающій Священникъ Адамъ Подгорецкій Стехарный Дьячекъ Николай Ивановъ Кришевскій				
5	15	17.		Села Кузнечицъ Дольскихъ Крестьянина Стефана Прокопова Фрязи Жена Марина Иоанова —	46.		отъ опухоли	Наблюдающ Адамъ По
				Наблюдающій Священникъ Адамъ Подгорецк Стехарный Дьячекъ Николай Ивановъ Кришевскій				
6	17	20		Села Дольскихъ Кузнечицъ Крестьянка Варвара Иосифова Сралюка	48.		отъ чахотки	Наблюдающ ти къ Адам
				Наблюдающій Священникъ Адамъ Подгорецк Стехарный Дьячекъ Николай Ивановъ Кришевскій				

годъ, часть третія, о умершихъ.	
Кто исповѣдывалъ и пріобщалъ.	Кто совершалъ погребеніе, и гдѣ погребены.
Адамъ Подгорецкій Кришевскій	
...ка пола шитъ Шинка тра № 3 Свид. Св. Адамъ Подгор... Кришевскій	
Подгорецкій Кришевскій	
Наблюдающій Священникъ Адамъ Подгорецкій	
Подгорецкій Кришевскій	
Наблюдающій Священникъ Адамъ Подгорецкій	
Подгорецкій Кришевскій	

Свято-Парасковійской церкви наблюдающій Священникъ Адамъ Подгорецкій [illegible]

1132

Метрической книги на 18 годъ, ча

Счетъ умершихъ. Мужеска.	Счетъ умершихъ. Женска.	Мѣсяцъ и день.		Званіе, имя, отчество и фамилія умершаго.	Лѣта умершаго. Мужеска.	Лѣта умершаго. Женска.	Отъ чего умеръ.	Кто исповѣдыв
	7	21.	24	Села Домскихъ Карачинцъ Крестьянина Методія Тимофеева Мизана Мина Евдокія Иванова		45	отъ поноса	Наблюдаю Адамъ По
				Наблюдающій Священникъ Адамъ Стихарный Дьячекъ Николай Ивановъ				Подгорецкій Кришевскій
		Маія		Итого умерло въ мѣсяцѣ Маѣ Стихарный Дьячекъ Николай Ивановъ				Шибкано Ивановъ Кришев
	8.	2	4	Села Домскихъ Карачинцъ Крестьянина Симона Татьяна Волкотруба Дочь Анна		8	отъ внутренности	Наблюдаю Адамъ Адамо
				Наблюдающій Священникъ Адамъ Стихарный Дьячекъ Николай Ивановъ				Подгорецкій Кришевскій
7		20	23.	Села Карачинцъ Домскихъ Иоанъ Иоановъ Гамарна	45		отъ внутренности	Наблюдающій Адамъ Подгор
				Наблюдающій Священникъ Адамъ Стихарный Дьячекъ Николай Ивановъ				Подгорецкій Кришевскій
		Іюнь		Итого въ мѣсяцѣ Маіи умерло мужеска пола одно лѣта Стихарный Дьячекъ Николай Ивановъ				Кришевскій
8		7	9.	Села Карачинцъ Домскихъ Мещанинъ Марко Николаевъ Чуриловскій	50		отъ внутренности	Наблюдающій Адамъ Подгор
				Наблюдающій Священникъ Адамъ Стихарный Дьячекъ Николай Ивановъ				Подгорецкій Кришевскій

годъ, часть третія, о умершихъ.

Кто исповѣдывалъ и пріобщалъ.	Кто совершалъ погребеніе, и гдѣ погребены.
Наблюдаю Священникъ Адамъ Подгорицкій —	
Подгорицкій Кришевскій —	
Жительскаго пола четвертого [illegible] Священникъ Адамъ Подгорицкій	
Наблюдающій Священникъ Адамъ Адамовъ Подгорицкій	
Подгорицкій — Кришевскій	
Наблюдающій Священникъ Адамъ Подгорицкій. —	
Подгорицкій Кришевскій	
Пола одного [illegible] одного [illegible] Кришевскій	Свящ. Свящ. Адамъ Подгорицкій —
Наблюдающій Священникъ Адамъ Подгорицкій —	
Подгорицкій — Кришевскій —	

Священникъ Адамъ Подгорицкій и Наблюдающій Священникъ Адамъ Подгорицкій [illegible] Кришевскій

Зе

Жен —

1133

Щеп —

Счетъ умершихъ. Мужеск.	Счетъ умершихъ. Женск.	Мѣсяцъ и день.		Званіе, имя, отчество и фамилія умершаго.	Лѣта умершаго. Мужеск.	Лѣта умершаго. Женск.	Отъ чего умер	Кто
	9.	7	9.	Села Карпчинцъ Домскихъ рекрутки Емли Гавриловой Ковалихи дочь Марія Наблюдающій Священникъ Стихарный Дьячекъ		11.	отъ оспы — Адамъ Теодоровичъ Николай Ивановъ	Наблюд Адамъ ... Крышевск
9.		12	14.	Села Карпчинцъ Домскихъ Кристиянина Митрофана Тимофеева Мазина сынъ Лукьянъ Наблюдающій Священникъ Стихарный Дьячекъ Николай Ивановъ	2.		отъ кашля Адамъ Теодоровичъ Крышевск	Подгорецк Крышевск
				1847 года Іюня 24 разсматривалъ Всего Стихарный Дьячекъ Николай Ивановъ				Крышевск
		Октября		Итого въ мѣсяцѣ Іюнѣ умерло мужеск Стихарный Дьячекъ Николай Ивановъ Кри				пола дв шевскій
	10	10	12	Села Карпчинцъ домскихъ Кристиянина Авксентія Иванова бѣднаго дочь Марфа Наблюдающій Священникъ Стихарный Дьячекъ Николай	1		отъ оспы — Адамъ Теодоровичъ Крышевскій	...цкій — ...скій
10		12	14.	Села Карпчинцъ домскихъ Кристиянина Афтана Евдокимова волостного сынъ Емельянъ — Наблюдающій Священникъ Стихарный Дьячекъ Николай	1.		отъ чахотки — Адамъ Ивановъ Крышевскій	Подгорецк ...скій
11.		18	20	Села Карпчинцъ Кристиянина Ильи Васильева дочь Дуня Наблюдающій Священникъ Стихарный Дьячекъ Николай Ивановъ	66		отъ внутренности — Адамъ Крышевск	Наблюд ... Подгор Крышевск

годъ, часть третія, о умершихъ.

Кто исповѣдывалъ и пріобщалъ.	Кто совершалъ погребеніе, и гдѣ погребены.
Наблюдающій Священникъ Адамъ Адамовъ Подгорецкій	
Подгорецкій	
Крышевскій	
Священникъ Андрей Вениаминовичъ	
Крышевскій	
Подгорецкій	
Крышевскій	
Подгорецкій	
Наблюдающій Священникъ Адамъ Подгорецкій	
Подгорецкій	
Крышевскій	

Свято пораженскій Церкви наблюдающій Священникъ Адамъ Подгорецкій съ Божіимъ ни попомъ Крышевскимъ [illegible]

Мин

Скаго

1134

Метрической книги на 18

Счетъ умершихъ. Мужеска.	Счетъ умершихъ. Женска.	Мѣсяцъ и день.		Званіе, имя, отчество и фамилія умершаго.	Лѣта умершаго. Мужеска.	Лѣта умершаго. Женска.	Отъ чего умеръ.
	11	16	18.	Села Карачинецъ домскихъ Крестьянина Ивана Калистратова Кальчука Дочь Марфа		1.	отъ кашля
				Наблюдающій Священникъ Адамъ Подгорецкій			
				Стихарный Дьячекъ Николай Ивановъ Кришевскій			
	12	17	19.	Села Карачинецъ домскихъ Крестьянина Василія Петрова Корда дочь Василія		1.	отъ внутренности —
				Наблюдающій Священникъ Адамъ Подгорецкій			
				Стихарный Дьячекъ Николай Ивановъ Кришевскій			
				Итого въ мѣсяцъ Октябрѣ Умерло мужескаго			
				Наблюдающій Священникъ Адамъ Подгорецкій			
				Стихарный Дьячекъ Николай Ивановъ Кришевскій			
12		24	26	Села Карачинецъ Домскихъ Крестьянинъ Михаилъ Ивановъ Крутъ —		60.	отъ внутренности —
				Наблюдающій Священникъ Адамъ			
				Стихарный Дьячекъ Николай Ивановъ Кришевскій			
				Итого въ Декабрѣ мѣсяцѣ Умерло мужескаго			
				Священникъ Адамъ Подгорецкій —			
				Стихарный Дьячекъ Николай Ивановъ Кришевскій			

годъ, часть третія, о умершихъ.

Кто исповѣдывалъ и пріобщалъ.	Кто совершалъ погребеніе, и гдѣ погребены.

годъ, часть третія, о умершихъ.

Кто исповѣдывалъ и пріобщалъ.	Кто совершалъ погребеніе, и гдѣ погребены.

Вѣдомость о родившихся Бракомъ сосотавшихся и Умершихъ по приходу села Карничицъ Дошскихъ за 1847й Годъ.—

Званіе. Мѣста	Родившихся: Мужеска	Женска	Итого	Бракомъ сосотавшихся: Лицъ	Супруговъ	Умершихъ: Мужеска	Женска	Итого	Возрастъ въ которыхъ мѣстахъ Умерли	Число Душъ: Мужеска	Женска	Итого
Села Карничицъ Дошскихъ Свято Параскевской Ц. Ер. Кви.—	14.	17.	31.	16	8	12	12	24	отъ 1. до 5.	6	5.	11
									отъ 5, до 10.	"	1.	1
									отъ 10, до 15.	"	1.	1
									отъ 15 до 30 ...	"	1.	1
									отъ 30 до 35.	"	1	1
									отъ 35 до 45	1	1	2
									отъ 45 до 50	1	2	3
									отъ 50 до 55	.	.	
									отъ 55 до 60	1	X	1
									отъ 60 до 65.	1.	X	1
									отъ 65 до 70	2	"	2
									Итого.—	12	12	24

Въ томъ Числѣ Скоропостижно Умершихъ Громомъ убитыхъ заимою задавленныхъ Утопшихъ и другихъ тчавныхъ случаевъ небыло

Наблюдающій Священникъ Адамъ Подгорецкій

Стихарный Дьячекъ Николай Ивановъ Кришевскій

1138

Въ сей Метрической книгѣ перенумерованныхъ и прозаподатанныхъ и скрѣпленныхъ листовъ тридцать два № 32 —

Присутствующій Священникъ Автономъ Зелинскій

Волосы

№ 37

Августа 15. Генваря 1848 года

МЕТРИЧЕСКАЯ КНИГА.

данная изъ Лѣтичевскаго Духовнаго Правленія Лѣтичевскаго Уѣзда села Каричинецъ Волосинскаго въ Свято Богословскую церковь

для записки родившихся, бракомъ сочетавшихся и умершихъ

на 1847 годъ

Лѣтичевскій Протоіерей Яковъ Сребренскій

Часть Первая

О родившихся.

Присутствующій Священникъ Антоній Волынскій

1139

Метрической книги на 18 47 г.

Счетъ родившихся. Мужескаго пола.	Счетъ родившихся. Женскаго пола.	Мѣсяцъ и день. Рожденія.	Мѣсяцъ и день. Крещенія.	Имена родившихся.	Званіе, имя, отчество и фамилія родителей, и какого вѣроисповѣданія.	Званіе, имя, отчество и фамилія восприемниковъ.
		Генварь				
1.	"	1.	1.	Ва-силіи	Села Корничницъ Волостнаго Крестьянина Ефима Андрѣева Писемнаго, законной Жены его Дарьи Онуфріева обоихъ Православнаго Исповѣданія.	Того села Крестьянинъ Ѳедоръ Онуфріевъ Жмурихинъ, и Села Крестьянина Василія Лукіанова дѣвица Екатерина Маріанова Лукіанова
2.	"	1.	5.	Іоаннъ	Села Корничницъ Волостнаго Крестьянина Ираклія Макаріева Малахова, законной Жены его Маріи Ѳедорова обоихъ Православнаго Исповѣданія	Того села Крестьянинъ Онуфрій Даниловъ Боровковъ, и Села Крестьянина Василія Васильева Банщикова дѣвица Пелагія, дочь Помѣщика Того села Корничницъ Волостнаго Отставнаго Штабсъ-Капитана дѣвица Ѳедора
"	1.	12.	19.	Пи-тій-ни.	Села Корничницъ Волостнаго Крестьянина Новой Буты Крестьянина Василія Ѳедорова Побѣдоносцева, законной Жены его Ѳеодоріи Павловой обоихъ Православнаго Исповѣданія	Того Крестьянина Христофора Ивановича Стоерчикова дѣвица Евдокія, дочь Помѣщика Того села Корничницъ Волостнаго Отставнаго Штабсъ-Капитана дѣвица Ѳедора
3.	"	19.	26.	Ма-кріи	Села Корничницъ Волостнаго Крестьянина Ѳедора Николаева Дмитріева, законной Жены его Маріи Михайловой обоихъ Православнаго Исповѣданія	Того села Крестьянинъ Иванъ Прокоповъ Кочуть, и Села Крестьянина Ивана Житкуть Капитоновича Банщикова, дѣвица Фелицата Ивановна.
					Села Корничницъ Волостнаго Отставнаго Штабсъ-Капитана	Того села Крестьянинъ Ѳедоръ

Къ сей

годъ, часть первая, о родившихся.

Кто совершалъ таинство крещенія	Рукоприкладство свидѣтелей записи по желанію	
Того же села Свято Богословской Церкви Приходскій Священникъ Николай Кремянскій, съ Стихаріемъ дьячкомъ Ѳеодоромъ Гуковскимъ.		
щенникъ Николай Кремянскій Тимофеевъ Гуковскій		
Того же села Свято Богословской Церкви Приходскій Священникъ Николай Кремянскій, съ Стихаріемъ дьячкомъ Ѳеодоромъ Гуковскимъ.		
Священникъ Николай Кремянскій Тимофеевъ Гуковскій		ти
Того же села Свято Богословской Церкви Приходскій Священникъ Николай Кремянскій, съ Стихаріемъ дьячкомъ Ѳеодоромъ Гуковскимъ.		Ти-
Священникъ Николай Кремянскій Тимофеевъ Гуковскій		сто-
Того же Свято Богословской Церкви Приходскій Священникъ Николай Кремянскій, съ Стихаріемъ дьячкомъ Ѳеодоромъ Гуковскимъ.		
Священникъ Николай Кремянскій Тимофеевъ Гуковскій		1140

Метрической книги на 1844

Счетъ родившихся. Мужеска пола.	Счетъ родившихся. Женска пола.	Мѣсяцъ и день. Рожденіе.	Мѣсяцъ и день. Крещеніе.	Имена родившихся.	Званіе, имя, отчество и фамилія родителей, и какого вѣроисповѣданія.	Званіе, имя, отчество и фамилія воспріемниковъ.
4	"	26	30	Ксенофонтъ	Сего Карачинцкаго Волостнаго Крестьянина Евдокіи Ванюшкова Бронникова, и законной Жены его Маріи Григорьева оба Православнаго Исповѣданія	Того же села Крестьянинъ Іосифъ Ванюшковъ Бронниковъ, и Крестьянина Анна Іосифова Алексѣева Анисьина Законныя Жена, Аѳанасій дочь Стефанова.
		Февраля			Сего Карачинцкаго Волостнаго Священническаго сына Іоаннъ Ѳеодоровъ	Того же села Священническій сынъ Ѳеодоръ
5	"	19	23	Арсентій	Сего Карачинцкаго Волостнаго Крестьянина Крестьянки Ѳеофіи Симоновъ Раскольника, и законной Жены его Варвары Ѳеодорова Алексѣева оба Православнаго Исповѣданія	Того же Крестьянинъ Григорій Ѳеофилактовъ Черницынъ, и Крестьянина Іоанна Лукіанова Алексѣева Законныя Жена Аѳанасія, дочь Васильева.
6	"	29	29	Василій	Сего Карачинцкаго Волостнаго Священническаго сына Іоаннъ Ѳеодоровъ	Того же села Священническій сынъ Ѳеодоръ
		Марта			Сего Карачинцкаго Волостнаго Крестьянина Лаптя сотника Василія Захаріева Зарѣчнова, и законной Жены его Лаптишницы и Волостной оба Православнаго Исповѣданія	Того же села Крестьянинъ Василій Лукіановъ Алексѣевъ Крестница Захарія Лукіанова Алексѣева Законныя Жена Іоанна, дочь Ѳеодора.
					Сего Карачинцкаго Волостнаго Священническаго сына Іоаннъ Ѳеодоровъ	Того же села Священническій сынъ Ѳеодоръ
"	2	1	11	Евдокія	Сего Карачинцкаго Волостнаго Крестьянина Ивана Прокопьева Кочуты Исключенной изъ Православія Іосифовой на Православное Исповѣданіе Законная Жена	Того же села Крестьянинъ Матѳей Макѣевъ Банщиковъ, и Крестьянина Василія Михайлова Ботвинова Законныя Жена, дѣвица Евдокія, дочь Іоанна.
					Сего Карачинцкаго Волостнаго	Того же села Священническій сынъ Ѳеодоръ

Метри

годъ, часть первая, о родившихся.

Кто совершалъ таинство крещенія.	Рукоприкладство свидѣтелей записи по желанію
Того же села Свято Богословской Церкви Приходскій Священникъ Николай Кремянскій съ Стихарнымъ дьячкомъ Ѳеодоромъ Гуковскимъ.	
Священникъ Николай Кремянскій Тимофеевъ Гуковскій пола четыре (№ 4) Женскаго дѣла № 1. въ чемъ своимъ подписомъ засвѣтимъ. Священникъ Николай Кремянскій Тимофеевъ Гуковскій	
Того же села Свято Богословской Церкви Приходскій Священникъ Николай Кремянскій, съ Стихарнымъ дьячкомъ Ѳеодоромъ Гуковскимъ.	
Священникъ Николай Кремянскій Тимофеевъ Гуковскій	
Того же села Свято Богословской Церкви Приходскій Священникъ Николай Кремянскій съ Стихарнымъ дьячкомъ Ѳеодоромъ Гуковскимъ.	
Священникъ Николай Кремянскій Тимофеевъ Гуковскій пола 2 (№ 2) въ чемъ своимъ подписомъ засвѣтимъ. Гуковскій	
Того же села Свято Богословской Церкви Приходскій Священникъ Николай Кремянскій съ Стихарнымъ дьячкомъ Ѳеодоромъ Гуковскимъ.	
Священникъ Николай Кремянскій Тимофеевъ Гуковскій	

Метрической книги на 1844

Счетъ родившихся. Мужескаго пола.	Счетъ родившихся. Женскаго пола.	Мѣсяцъ и день. Рожденіе.	Мѣсяцъ и день. Крещеніе.	Имена родившихся.	Званіе, имя, отчество и фамилія родителей, и какого вѣроисповѣданія.	Званіе, имя, отчество и фамилія воспріемниковъ.
4	–	11	23	Кодрит	Сего Каринскаго Воскресенскаго Христіанства Андрей Григорьевъ Корнилаевъ и жены его Ольги Григорьева дѣта Православнаго Исповѣданія	Ш-го сего Крестьянки Анны Ивановой Григорьевой, изъ отставныхъ Унтеръ-Офицеровъ Дмитрія Лукіанова Гайдамаки и Маріи, дочь Лукіановой
					Сего Каринскаго Воскресенскаго Православнаго Исповѣданія Ш-го сего Отставнаго Фельдфебеля Ивана Трофимова	
"	3	27	30	Жит ранки	Сего Каринскаго Воскресенскаго Христіанства Маріи Ш-го сего Коллежскаго Регистратора Константина Христофорова дѣта Православнаго Исповѣданія	Сего Казенной слободы Христіанина Матвѣя Матвѣева Бухарева и жены Каринскаго Христіанства Маріи Тимофеевой Православнаго Исповѣданія
		Мая.			Сего Каринскаго Воскресенскаго Ш-го сего Отставнаго Рядового Ивана Ѳедорова Жуковскаго Православнаго Исповѣданія	Крестьянки Ирины Ѳедоровой Жуковской Отставнаго Рядового Ѳедора Тупалскаго
"	4	4	11	Ѳеодосія	Сего Каринскаго Воскресенскаго Христіанства Ивана Ѳедорова Шерстобитова и жены его Маріи Александровой дѣта Православнаго Исповѣданія	Ш-го сего Крестьянки Анны Григорьевой Шерстобитовой, изъ Христіанства Христины Ѳеодосіи Григорьевой
					Сего Каринскаго Воскресенскаго Ш-го сего Отставнаго Рядового Ѳедора Тупалскаго	
"	5	13	18	Дмитрія	Сего Каринскаго Воскресенскаго Христіанства Григорія Ивановича Крылова и жены его Елисаветы Ѳедоровой дѣта Православнаго Исповѣданія	Ш-го сего Крестьянки Христины Ѳеодосіи Григорьевой Крыловой, изъ Христіанства Христины Анны, дочь Ипполитовой
"	6	24	25	Елисаветы	Сего Каринскаго Воскресенскаго Ш-го сего Отставнаго Рядового Ѳедора Тупалскаго	Крестьянки Христины Ѳеодосіи Григорьевой Крыловой, изъ Христіанства Христины Елисаветы Богдановой дѣвицы
					Сего Каринскаго Воскресенскаго Ш-го сего Отставнаго	Ш-го сего Крестьянки Христины Ѳеодосіи Григорьевой Крыловой, изъ Христіанства Христины Елисаветы Богдановой дѣвицы дочь Никанорова

Итого

Годъ, Кто совершалъ
Ш-го сего [illegible]
Ш-го сего [illegible]
Ш-го сего [illegible]
Ш-го сего [illegible]
Ш-го сего [illegible]
Ш-го сего [illegible]

годъ, часть первая, о родившихся.

Кто совершалъ таинство крещенія	Рукоприкладство свидѣтелей записи по желанію	
Того же села Свято Богоявленской Церкви Приходскій Священникъ Николай Кремянскій съ Стихирнымъ дьячкомъ Ѳеодоромъ Гуковскій		
Священникъ Николай Кремянскій дьяк. Гуковскій		
Села Каричинецъ Волоскаго Свято Богоявленской Церкви Приходскій Священникъ Николай Кремянскій, съ Стихирнымъ дьячкомъ Ѳеодоромъ Гуковскимъ		
Священникъ Николай Кремянскій Гуковскій		Сва
[illegible] одно (1) Женска два (2) [illegible]		
Того же села Свято Богоявленской Церкви Приходскій Священникъ Николай Кремянскій, съ Стихирнымъ дьячкомъ Ѳеодоромъ Гуковскимъ		
Священникъ Николай Кремянскій Гуковскій		
Того же села Свято Богоявленской Церкви Приходскій Священникъ Николай Кремянскій, съ Стихирнымъ дьячкомъ Ѳеодоромъ Гуковскимъ Николай Кремянскій		Шу
Священникъ Николай Кремянскій Гуковскій		
Того же села Свято Богоявленской Церкви Приходскій Священникъ Николай Кремянскій, съ Стихирнымъ дьячкомъ Ѳеодоромъ Гуковскимъ		1142
Священникъ Николай Кремянскій Гуковскій		

Метрической книги на 1877

Счетъ родившихся. Мужескаго пола.	Счетъ родившихся. Женскаго пола.	Мѣсяцъ и день. Рожденія.	Мѣсяцъ и день. Крещенія.	Имена родившихся.	Званіе, имя, отчество и фамилія родителей, и какого вѣроисповѣданія.	Званіе, имя, отчество и фамилія воспріемниковъ.
8	"	24	31	Иоаннъ	Села Карачинца Вологодскаго Крестьянина Іоакима Романова Довгань законная его Жена Ольга Онуфріева оба Православнаго Исповѣданія	III-го сего Апрѣля Крестьянинъ Ѳедоръ Онуфріевъ Мануйловъ, Восприемница Крестьянка Ваганова Анна Дмитріева Баранова
		Іюня			Села Кирячинца Вологодскаго Церкви Архіерейскаго Хора Пѣвчаго Іоанна Ѳедорова Іоаннова	
"	7	13	22	Іоаннъ	Села Карачинца Вологодскаго Крестьянина Петра Григорьева Кресьтьянки Пелагеи Іоаннова оба Православнаго Исповѣданія	III-го сего Апрѣля Крестьянинъ Порфирій Никитинъ Дьякъ, жителя Крестьянки Лукіи Алексѣева Тарноградскаго Маріи, дочь
"	8	23	28	Марія	Села Карачинца Вологодскаго Крестьянина Ѳедора Григорьева	III-го сего Апрѣля Крестьянинъ Василій Андреевъ Тарноградскій, и Крестьянка Ивана Ѳедорова Побединская Мария Ѳедорова, дочь Тарноградскій
9	"	18	23	Іоаннъ	Села Карачинца Вологодскаго Крестьянина Василія Ѳедорова Тарноградскаго Іоанна Ѳедорова оба Православнаго Исповѣданія	III-го сего Апрѣля Крестьянинъ Василій Ѳедоровъ Тарноградскій, жителя Крестьянка Лукіанова Пелагея Іоаннова
					Села Карачинца Вологодскаго Церкви Архіерейскаго Хора Пѣвчаго Ѳедора Іоаннова	
		Іюня				

годъ, часть первая, о родившихся.	
Кто совершалъ таинство крещенія	Рукоприкладство свидѣтелей записи по желанію
Того же села Свято Богословской Церкви Приходскій Священникъ Николай Кремлевскій съ Стихарнымъ дѣячкомъ Ѳеодоромъ Гуковскимъ	
...ій Кремлевскій Гуковскій одно (№1) мужеска три №3. въ чемъ своеручнымъ подписомъ заверяемъ	
Того же села Свято Богословской Церкви Приходскій Священникъ Николай Кремлевскій съ Стихарнымъ дѣячкомъ Ѳеодоромъ Гуковскимъ	ска га
...скій Священникъ Николай Кремлевскій	
Того же села Свято Богословской Церкви Приходскій Священникъ Николай Кремлевскій съ Стихарнымъ дѣячкомъ Ѳеодоромъ Гуковскимъ	
Священникъ Николай Кремлевскій ...доръ Гуковскій Того же села Свято Богословской Церкви Приходскій Священникъ Николай Кремлевскій, съ Стихарнымъ дѣячкомъ Ѳеодоромъ Гуковскимъ	мень
...щенникъ одно №1. мужеска два №2. въ чемъ своемъ подписомъ заверяемъ	
Мужеска пола одинъ (№1) мужеска два №2. въ чемъ своеручно подписомъ	1143

Метрической книги на 1847

Счетъ родившихся. Мужеска пола.	Счетъ родившихся. Женска пола.	Мѣсяцъ и день. Рожденіе.	Мѣсяцъ и день. Крещеніе.	Имена родившихся.	Званіе, имя, отчество и фамилія родителей, и какого вѣроисповѣданія.	Званіе, имя, отчество и фамилія воспріемниковъ.
		Декабря				
10.	11	13.	20.	Василій	Сей Корчемницы Вологодской Крестьянки Христины Андрей родилась Богородицкой церкви священника Василія Михайлова отъ законнаго Православнаго Исповѣданія.	У Крестивши сей Крестьянки Христины Андрей Иванова и Евдокія Дмитріева Богородицкой церкви.
					Сей Корчемницы Вологодской Крестьянки Христины Андрей родилась 1847 года Генваря 20 числа.	
"	9.	11.	25	Аѳанасій	Сей Корчемницы Вологодской Крестьянки Христины Андрей родилась Богородицкой церкви священника Василія Михайлова отъ законнаго Православнаго Исповѣданія — Іюня 20	У Крестивши сей Крестьянки Христины Андрей Іоанна Ѳеодора и Ѳеодосія Іоанна Богородицкой церкви Священника Василія Михайлова Исповѣданія — Іюня 20
		родилась Іюня	крещена Іюня		Сей Корчемницы Вологодской Крестьянки Христины Андрей родилась Іюня 20	
"	10	25	25	Ѳеодосія	Сей Корчемницы Вологодской Крестьянки Христины Андрей родилась Іюня 20	У Крестивши сей Крестьянки Христины Андрей Іоанна Ѳеодора и Ѳеодосія Іоанна Богородицкой церкви Священника Василія Михайлова отъ законнаго Православнаго Исповѣданія
		родилась Іюня	крещена Іюня		Сей Корчемницы Вологодской Крестьянки Христины Андрей родилась Іюня 20	
"	11.	5.	25	Іоаннъ	Сей Корчемницы Вологодской Крестьянки Христины Андрей родилась Іюня 20	У Крестивши сей Крестьянки Христины Андрей Іоанна Ѳеодора и Ѳеодосія Іоанна Богородицкой церкви Священника Василія Михайлова отъ законнаго Православнаго Исповѣданія
					Сей Корчемницы Вологодской Крестьянки Христины Андрей родилась Іюня 20	

Кто совершалъ таинство крещенія.	Рукоприкладство свидѣтелей записи по желанію
Таинство сіе Свято Вознесенской церкви Іереемъ Николаемъ Крыловскимъ Священникъ Николай Крыловскій Буровскій	
Таинство сіе Свято Вознесенской церкви Іереемъ Николаемъ Крыловскимъ Священникъ Николай Крыловскій Буровскій	Дудневцевъ
Таинство сіе Свято Вознесенской церкви Іереемъ Николаемъ Крыловскимъ Священникъ Николай Крыловскій Буровскій	Дудневцевъ
Таинство сіе Свято Вознесенской церкви Іереемъ Николаемъ Крыловскимъ Священникъ Николай Крыловскій Буровскій	Антоновъ
Таинство сіе Свято Вознесенской церкви Іереемъ Николаемъ Крыловскимъ Священникъ Николай Крыловскій Буровскій	

Метрической книги на 1844

Счетъ родившихся. Мужескаго пола.	Счетъ родившихся. Женскаго пола.	Мѣсяцъ и день. Рождения.	Мѣсяцъ и день. Крещенія.	Имена родившихся.	Званіе, имя, отчество и фамилія родителей, и какого вѣроисповѣданія.	Званіе, имя, отчество и фамилія воспріемниковъ.
1		12	22	24.	Маріа.	В Троицкой церкви Села Никольскаго Однодворца Михаила Иванова Зимняго законной женщины его Маріи Григорьевой Православнаго Исповѣданія. Восприемница Вдова Однодворца Ирина Васильева Зимняя.
		Августа				Того же Села Никольскаго Однодворца Михаила Григорьева Зимняго дѣвица Ирина Васильева Зимняя.
		13.	1.	1.	Сего мѣсяца.	Села Никольскаго Вотчины Княгини Надежды Путятиной Крестьянина Отпущеннаго на волю Ивана Григорьева Журнина, имѣющаго, роду своего Жену Марію Прокофьеву Журнину, и законно Рожденную Дочь Маріи Ивановну Журнину. Восприемница Крестьянка Анисья Антонова Дворовая Княгини Надежды Путятиной Ирина Никитина Дочь.
		Іюня	Августа			Села Никольскаго Вотчины Княгини Надежды Путятиной Дворовая Того же села Однодворца Дѣвица Ирина Васильева Зимняя.
1		11.	20	17.	Маія.	Села Никольскаго Вотчины Княгини Надежды Путятиной Крестьянка Маріа Григорьева Зимнина законно Рожденная Дочь Крестьянина Села Никольскаго Вотчины Княгини Надежды Путятиной Отпущеннаго на волю Ивана Григорьева Журнина и законной его Жены Маріи Прокофьевой Журниной Дворовая Княгини Надежды Путятиной Ирина Васильева Зимняя.
1		14.	15	17.	Маія.	В Троицкой церкви Села Никольскаго Однодворца Михаила Иванова Зимняго законная Дочь Однодворца Андрея Иванова Зимняго и законной его Жены Маріи Прокофьевой Зимней Православнаго Исповѣданія Маія 15 дня. Восприемница Дворовая Княгини Надежды Путятиной Ирина Васильева Зимняя.
						Того же Села Никольскаго Вотчины Княгини Надежды Путятиной Дворовая Того же села Однодворца Дѣвица Ирина Васильева Зимняя.

2 Копіи

годъ, часть первая, о родившихся.	
Кто совершалъ таинство крещенія.	Рукоприкладство свидѣтелей записи по желанію
Села Кирпичницъ Волоскихъ Свято Богословской Церкви Приходской Священникъ Николай Кремянскій, съ Стихарнымъ дьячкомъ Ѳеодоромъ Гуковскимъ	
Священникъ Николай Кремянскій Гуковскій	
[illegible] одинъ (№ 1) [illegible] (№ 2) [illegible] Священникъ Николай Кремянскій	
Села Кирпичницъ Волоскихъ Свято Богословской Церкви Приходской Священникъ Николай Кремянскій, съ Стихарнымъ дьячкомъ Ѳеодоромъ Гуковскимъ —	
[illegible] Священникъ Николай Кремянскій Гуковскій.	
Того же села Свято Богословской Церкви Приходской Священникъ Николай Кремянскій съ Стихарнымъ дьячкомъ Ѳеодоромъ Гуковскимъ —	
[illegible] Николай Кремянскій	
Села Кирпичницъ Волоскихъ Свято Богословской Церкви Приходской Священникъ Николай Кремянскій, съ Стихарнымъ дьячкомъ Ѳеодоромъ Гуковскимъ	
Священникъ Николай Кремянскій Тимофеевъ Гуковскій	

[illegible]

[illegible]

[illegible]

1145

Метрической книги на 1847

Счетъ родившихся. Мужеска пола.	Счетъ родившихся. Женска пола.	Мѣсяцъ и день. Рожденія.	Мѣсяцъ и день. Крещенія.	Имена родившихся.	Званіе, имя, отчество и фамилія родителей, и какого вѣроисповѣданія.	Званіе, имя, отчество и фамилія воспріемниковъ.
"	15	4.	17.	Евдокія	Лемпонскаго Уѣзда села Бахтинки продаваемой въ селѣ Кирпичницахъ Волоскихъ Крестьянинъ Димитрій Васильевъ. Якубовскаго жаконная жена его Марія Иванова оба Приноснаго Исповѣданія	Села Кирпичницъ Волоскихъ Крестьянинъ Трофимъ Петровъ Крижичукъ, и жена Крестьянина Авксентія Романова дочь Виновія Онуфрева дочь.
					Села Кирпичницъ Волоскихъ Тр. Того села Стихарній дьячекъ	
12.		Роспредѣленіе Іюля 29	Августа 24.	Калинникъ.	Села Кирпичницъ Волоскихъ Крестьянинъ Даніилъ Кириловъ Поберезникъ жаконная жена его Параскевія Васильева оба Приноснаго Исповѣданія	Того села Крестьянинъ Захарій Лукіяновъ Гандякъ и жена Крестьянина Никиты Никонова Шадлова Ѳеодосія Михайлова дочь.
					Села Кирпичницъ Волоскихъ Приходскій Того села Стихарній дьячекъ Ѳеодоръ	
13.	"	Іюля 24	Августа 28	Романъ	Села Кирпичницъ Волоскихъ Крестьянинъ Евстафій Тимофеевъ Рыжокъ жаконная жена его Варвара Ѳеодорова оба Приноснаго Исповѣданія	Того села Порфирій Никитовъ Яцкъ и жена Крестьянина Даніила Ильева Загорулка Евдокія Васильева дочь.
					Села Кирпичницъ Волоскихъ Приходскій Того села Стихарній дьячекъ Ѳеодоръ	
"	16	4.	29.	Евдокія	Села Кирпичницъ Волоскихъ Крестьянинъ Алексѣй Игнатіевъ Рыжокъ жаконная жена его Пелагія Григорьева оба Приноснаго Исповѣданія	Того села Крестьянинъ Григорій Григорьевъ Мацюкъ и жена Крестьянина Петра Ѳеодорова Березка Елена Иванова дочь.
					Села Кирпичницъ Волоскихъ Приходскій Того села Стихарній дьячекъ Ѳеодоръ	

Ини

годъ, часть первая, о родившихся.

Кто совершалъ таинство крещенія.	Рукоприкладство свидѣтелей записи по желанію
Того же Свято Богословской Церкви Приходскій Священникъ Николай Кремянскій съ Отпускной дьячекъ Ѳеодоръ Гуковскій	
ходскій Священникъ Николай Кремянскій Ѳеодоръ Гуковскій Того же сего Свято Богословской Церкви Приходскій Священникъ Николай Кремянскій, съ отпускнымъ дьячкомъ Ѳеодоромъ Гуковскимъ	Ду ка
Священникъ Николай Кремянскій Гуковскій Того же сего Свято Богословской Церкви Приходскій Священникъ Николай Кремянскій съ отпускнымъ дьячкомъ Ѳеодоромъ Гуковскимъ	
Священникъ Николай Кремянскій Гуковскій Того же сего Свято Богословской Церкви Приходскій Священникъ Николай Кремянскій съ отпускной Дьячекъ Ѳеодоромъ Гуковскимъ	Ле-
Священникъ Николай Кремянскій Гуковскій	

Метрической книги на 1847 год

Счетъ родившихся.		Мѣсяцъ и день.		Имена родившихся.	Званіе, имя, отчество и фамилія родителей, и какого вѣроисповѣданія.	Званіе, имя, отчество и фамилія воспріемниковъ.
Изъ всего числа.	Изъ сего числа.	Мѣсяцъ.	Число.			
17		31	31	Маріа	Свящ. Харитонъ Кипріановъ Крестьянинъ Іоаннъ Захаровъ Крестьянка Ирина Іоаннова дочь Кириллова Православнаго Исповѣданія Крестьянка Ирина Іоаннова дочь Кириллова Православнаго Исповѣданія	Священникъ Іоаннъ Маіевскій Крестьянинъ Дмитрій Іоаннова Кириллова Православнаго Исповѣданія Крестьянка Ирина Іоаннова Кириллова Православнаго Исповѣданія
18		30	30	Іустинія	Свящ. Харитонъ Кипріановъ Крестьянинъ Іоаннъ Захаровъ Крестьянка Ирина Іоаннова дочь Кириллова Православнаго Исповѣданія Крестьянка Ирина Іоаннова дочь Кириллова Православнаго Исповѣданія	Священникъ Іоаннъ Маіевскій Крестьянинъ Дмитрій Іоаннова Кириллова Православнаго Исповѣданія Крестьянка Ирина Іоаннова Кириллова Православнаго Исповѣданія
19		30	30	Софія	Свящ. Харитонъ Кипріановъ Крестьянинъ Іоаннъ Захаровъ Крестьянка Ирина Іоаннова дочь Кириллова Православнаго Исповѣданія Крестьянка Ирина Іоаннова дочь Кириллова Православнаго Исповѣданія	Священникъ Іоаннъ Маіевскій Крестьянинъ Дмитрій Іоаннова Кириллова Православнаго Исповѣданія Крестьянка Ирина Іоаннова Кириллова Православнаго Исповѣданія
20		30	30	Евдокія	Свящ. Харитонъ Кипріановъ Крестьянинъ Іоаннъ Захаровъ Крестьянка Ирина Іоаннова дочь Кириллова Православнаго Исповѣданія Крестьянка Ирина Іоаннова дочь Кириллова Православнаго Исповѣданія	Священникъ Іоаннъ Маіевскій Крестьянинъ Дмитрій Іоаннова Кириллова Православнаго Исповѣданія Крестьянка Ирина Іоаннова Кириллова Православнаго Исповѣданія

годъ, часть первая, о родившихся.	
Кто совершалъ таинство крещенія.	Рукоприкладство свидѣтелей записи по желанію
Того же села Свято Богословской Церкви Приходскій Священникъ Николай Кремянскій съ Стихирникомъ Дьячкомъ Ѳеодоромъ Гуковскимъ.	
Священникъ Николай Кремянскій Гуковскій	
Актовъ Мужеска пола три (83) Женска пять (85) Вечера	
щенникъ Николай Кремянскій Гуковскій	
Того же Свято Богословской Церкви Приходскій Священникъ Николай Кремянскій съ Стихирникомъ дьячкомъ Ѳеодоромъ Гуковскимъ	
ходскій Священникъ Николай Кремянскій Ѳеодоръ Гуковскій	
Того же Свято Богословской Церкви Приходскій Священникъ Николай Кремянскій съ Стихирникомъ дьячкомъ Ѳеодоромъ Гуковскимъ	
скій Священникъ Николай Кремянскій Ѳеодоръ Гуковскій	
Того же села Свято Богословской Церкви Приходскій Священникъ Николай Кремянскій, съ Стихирникомъ дьячкомъ Ѳеодоромъ Гуковскимъ	
скій Священникъ Николай Кремянскій Гуковскій	

1147

Метрической книги на 1844

Счетъ родившихся.		Мѣсяцъ и день.		Имена родившихся.	Званіе, имя, отчество и фамилія родителей, и какого вѣроисповѣданія.	Званіе, имя, отчество и фамилія воспріемниковъ.
Изъ всего года.	Изъ сего мѣсяца.	Рожденія.	Крещенія.			
"	21	17	30	Сосна	Села Кирпичницы Волостная Крестьянина Ивана Емельянова Сосновъ и законной жены его Маріи Андреевой дѣтей Православнаго Исповѣданія	Православнаго Христіанина Ивана Ѳедорова Сосновъ.
					Села Кирпичницы Волостная Православнаго Исповѣданія	Православнаго Христіанина Ивана Ѳедорова.
14	"	30	30	Авва	Села Кирпичницы Волостная Крестьянина Ивана Ѳедорова Сосновъ и законной жены его Маріи Ѳедоровой дѣтей Православнаго Исповѣданія	Православнаго Христіанина Ивана Ѳедорова Сосновъ.
					Села Кирпичницы Волостная Православнаго Исповѣданія	Православнаго Христіанина Ивана Ѳедорова Сосновъ.
		Ноябрь			Села Кирпичницы Волостная Крестьянина Ивана Ѳедорова Сосновъ и законной жены его Маріи Ѳедоровой дѣтей Православнаго Исповѣданія	Православнаго Христіанина Ивана Ѳедорова Сосновъ.
		Сентябрь			Села Кирпичницы Волостная Православнаго Исповѣданія	Православнаго Христіанина Ивана Ѳедорова Сосновъ.
15	"	7.	7.	Сосновъ	Села Кирпичницы Волостная Крестьянина Ивана Ѳедорова Сосновъ и законной жены его Маріи Ѳедоровой дѣтей Православнаго Исповѣданія	Православнаго Христіанина Ивана Ѳедорова Сосновъ.
					Села Кирпичницы Волостная Православнаго Исповѣданія	Православнаго Христіанина Ивана Ѳедорова Сосновъ.
16	"	7.	9.	Дочь	Села Кирпичницы Волостная Крестьянина Ивана Ѳедорова Сосновъ и законной жены его Маріи Ѳедоровой дѣтей Православнаго Исповѣданія	Православнаго Христіанина Ивана Ѳедорова Сосновъ.
					Села Кирпичницы Волостная Православнаго Исповѣданія	Православнаго Христіанина Ивана Ѳедорова Сосновъ.

годъ, часть первая, о родившихся.	
Кто совершалъ таинство крещенія.	Рукоприкладство свидѣтелей записи по желанію.
Того же села Свято Богословской Церкви Приходской Священникъ Николай Крещенскій съ Стихарнымъ дьячкомъ Ѳеодоромъ Гуковскимъ	
Священникъ Николай Крещенскій Ѳеодоръ Гуковскій	
Того же села Свято Богословской Церкви Приходской Священникъ Николай Крещенскій съ Стихарнымъ дьячкомъ Ѳеодоромъ Гуковскимъ	на Прав
Священникъ Николай Крещенскій Гуковскій	
Актовъ Мужеска пола одинъ (№ 1) женска четыре (№ 4) въ чемъ подписаны Священникъ Николай Крещенскій Гуковскій	
Того же села Свято Богословской Церкви Приходской Священникъ Николай Крещенскій съ Стихарнымъ дьячкомъ Ѳеодоромъ Гуковскимъ	чев-
Священникъ Николай Крещенскій Гуковскій	
Того же села Свято Богословской Церкви Приходской Священникъ Николай Крещенскій съ Стихарнымъ дьячкомъ Ѳеодоромъ Гуковскимъ	

Метрической книги на 1847 годъ.

Счетъ родившихся: Мужеска	Женска	Мѣсяцъ и день: Рожденія	Крещенія	Имена родившихся	Званіе, имя, отчество и фамилія родителей и какого вѣроисповѣданія	Званіе, имя, отчество и фамилія воспріемниковъ
"	22	11	16	Стефаница	Села Карачинецъ Волоскихъ Приходскаго Новой Гуты Крестьянинъ Лукіанъ Максимовъ Гастухъ и законная жена его Параскевія Васильева оба Православнаго Исповѣданія.	Того Приходскаго Крестьянинъ Михаилъ Максимовъ Стефанова и дочь Крестьянина Василія Васильева Побережника дѣвица Ксенія.
17	"	22	22	Григорій	Села Карачинецъ Волоскихъ Крестьянинъ Діонисій Стефановъ Макодіовъ и законная жена его Меланія Лукіанова оба Православнаго Исповѣданія.	Того села Стихарный Дьячекъ Ѳеодоръ Волоскихъ Приходскій Ѳеодоръ Стефановъ Макодіовъ, и жена Крестьянина Лукіана Николаева Пѣлюка Лубовія дочь Николаева.
"	23	24	30	Екатерина	Приходскій Священникъ Того села Стихарный Дьячекъ Ѳеодоръ Проживающій въ селѣ Карачинецъ Волоскихъ Управитель Симеонъ Яковлевъ Думанскій и законная жена его Ирина Яковлева оба Православнаго Исповѣданія.	Того села Стихарный Дьячекъ Ѳеодоръ Приходскій Ѳеодоръ Тимофеевъ Буковскій и Мѣстечка Ситовки Просфорня Дѣвица Иванія Тимофеева Буковска.
		Декабря			Села Карачинецъ Волоскихъ Приходскій Священникъ Того села Стихарный Дьячекъ Ѳеодоръ Итого въ Мѣсяцѣ Ноябрѣ родившихся Акимовъ	
"	24	4	7	Варвара	Села Карачинецъ Волоскихъ Приходскаго Новой Гуты Крестьянинъ Яковъ Савовъ Кушнеръ и законная жена его Татіяна Стефанова оба Православнаго Исповѣданія. Села Карачинецъ Волоскихъ Приходскій Священникъ Того села Стихарный Дьячекъ Ѳеодоръ Буковскій	Того Приходскаго Крестьянинъ Василій Стефановъ Побережникъ и жена Крестьянина Михаила Матвеева Зеленьскаго Ирина Григорьева

Въ 1847 году Декабря 19 [illegible] Ѳ[illegible]

Часть первая оглашенных

Имя совершавшаго Таинство. Крещение	Кто совершал Таинство или подписался
Сын Коломенскаго Богоявленскаго Соборнаго Священника Протоиерея Василия Никитина — Василий — Родился Декабря 1 числа 1848 года — Крещен Января 6 числа 1849 года — Таинство Крещения совершил Священник Николай Крылошинский — Восприемники: Коломенскаго Духовнаго Правления Протоиерей Василий Васильевич Бобровский и Коломенскаго Духовнаго Правления Протоиерея Василия Васильевича Бобровского дочь Коломенскаго Духовнаго Правления Протоиерея Василия Васильевича Бобровского Надежда Васильевна Бобровская.	
Священник Николай Крылошинский Бобровский. Шило сын Святаго Крещения Господня Священника Николая Крылошинскаго Василий Родился Января 1 числа 1849 года Крещен Января 6 числа 1849 года Таинство Крещения совершил Священник Николай Крылошинский Восприемники:

Метрической книги на 1847й годъ

Счетъ родившихся: Мужеска	Счетъ родившихся: Женска	Мѣсяцъ и день: Рождения	Мѣсяцъ и день: Крещенія	Имена родившихся	Званіе, имя, отчество и фамилія родителей и какого вѣроисповѣданія	Званіе, имя, отчество и фамилія воспріемниковъ
18	"	15	26	Стефанъ	Села Каричинецъ Волоскихъ Крестьянинъ Петро Павловъ Кухаръ, и законная жена его Анастасія Иванова оба Православнаго Исповѣданія	Того села Крестьянинъ Григорій Петровъ Кодрятовъ и жена Крестьянина Варфоломея Марцинкова Марцинка Парасковія Ан[illegible]
					Села Каричинецъ Волоскихъ Приходскій Того села Стихарный дьячекъ Ѳеодоръ	
19	"	21	26	Петръ	Села Каричинецъ Волоскихъ Крестьянинъ Григорій Петровъ Дрыгинецъ, и законная жена его Ефросинья оба Православнаго Исповѣданія	Того села Крестьянинъ Симонъ Ивановъ Марцинкъ, и жена Крестьянина Аксентія Романова Девчанова Зиновія Онуфрева
					Села Каричинецъ Волоскихъ Приходскій Того села Стихарный дьячекъ Ѳеодоръ	
					Итого въ Мѣсяцѣ Декабрѣ родилось мужеска пола 2 [illegible]	
					Села Каричинецъ Волоскихъ Приходскій Того села Стихарный дьячекъ Ѳеодоръ	

Часть первая Ордынская	
Кто совершилъ Таинство Крещенія	Кто приходство свидѣтельствовали по отношенію
Того же села Свято Богоявленской Церкви Приходскій Священникъ Николай Кремянскій съ Стихарнымъ дьячкомъ Ѳеодоромъ Гуковскимъ	
скій Священникъ Николай Кремянскій Гуковскій	
Того же села Свято Богоявленской Церкви Приходскій Священникъ Николай Кремянскій съ Стихарнымъ дьячкомъ Ѳеодоромъ Гуковскимъ:	
скій Священникъ Николай Кремянскій дорь Гуковскій	
[illegible] № 2 [illegible] № 1 [illegible]	
скій Священникъ Николай Кремянскій Гуковскій	

Дч-

Часть Вторая

Обракосочетавшихся.

Метрической книги на 1847.

Счетъ браковъ.	Мѣсяцъ и день.	Званіе, имя, отчество, фамилія и вѣроисповѣданіе жениха, и которымъ бракомъ.	Лѣта жениха.	Званіе, имя, отчество, фамилія и вѣроисповѣданіе невѣсты, и которымъ бракомъ.	Лѣта невѣсты.
1.	Генваря 12.	Села Каричинецъ Волоскаго Прихода Новой Бути Крестьянина Василія Васильева Побережника сынъ Ѳеодоръ Православнаго Исповѣданія первымъ бракомъ.	25.	Невѣста Дѣвица дочь села Каричинецъ Волоскаго Умершаго Крестьянина Ивана Конисчика дочь Марія Православнаго Исповѣданія первымъ бракомъ	20
		Села Волоскаго Каричинецъ Того села Стихарный дьячекъ Ѳеодоръ Итого въ Генварѣ Мѣсяцѣ бракъ одинъ (№ 1) лицъ		Приходской Священникъ Николай Крамиловскій	
	Мая	Священникъ Николай Крамиловскій Стихарный дьячекъ Ѳеодоръ Гуковскій			
2.	12.	Села Каричинецъ Волоскаго Крестьянинъ Никита Корниловъ Рамонъ Православнаго Исповѣданія первымъ бракомъ.	23.	Невѣста Евфросинія дочь села Каричинецъ Волоскаго Умершаго Крестьянина Ивана Конисчика Православнаго Исповѣданія вторымъ бракомъ	26
		Села Каричинецъ Волоскаго Приходской Священникъ Николай Крамиловскій Того села Стихарный дьячекъ Ѳеодоръ			
3.	12.	Ленпольскаго Уѣзда села Букатинецъ Крестьянинъ Димитрій Васильевъ Якубовскій Православнаго Исповѣданія первымъ бракомъ	22.	Невѣста Дѣвица Марія дочь села Каричинецъ Волоскаго Умершаго Крестьянина Ивана Иванова Ивашка, православнаго исповѣданія первымъ бракомъ.	19.
		Села Каричинецъ Волоскаго Того села Стихарный дьячекъ Ѳеодоръ Итого въ Мѣсяцѣ Маѣ бракомъ два (№ 2)		Приходской Священникъ Николай Крамиловскій	
		Приходской Священникъ Николай Крамиловскій Стихарный дьячекъ Ѳеодоръ Гуковскій			

Въ 1847 году Іюня 20 разсмотрѣвалъ Бел...

Годъ часть вторая о бракосочетавшихся

Кто совершалъ таинство	Кто были поручители	подписи свидѣтелей за ними по [illegible]
	Помѣщикъ	
Того же села Приходскій Священникъ Николай Кременскій съ Стиларіею дьячкомъ Ѳеодоромъ Гуковскій	того же села Крестьяне: Иванъ Стефановъ Поборжникъ Климентій Васильевъ Поборжникъ	
	Понѣвѣста	
	Никита Никоновъ Шадюкъ Петръ Павловъ Куяръ	
Священникъ Николай Гуковскій	Кременскій	
[illegible] (№ 2.)	въ чемъ своеручно за Арестъ подписалъ	
	Помѣщикъ	
Того же села Приходскій Священникъ Николай Кременскій съ Стиларіею дьячкомъ Ѳеодоромъ Гуковскій.	Того же села Крестьяне: Ѳеодоръ Онуфріевъ Кушнеръ Тимофей Симоновъ Рыжовъ	
	Понѣвѣста	
	Трофимъ Никоновъ Яцюкъ Яковъ Стефановъ Маковдюбъ	
Гуковскій	Помѣщикъ	
Села Карачинцъ Воинскихъ приходскій Священникъ Николай Кременскій съ Стиларіею дьячкомъ Ѳеодоромъ Гуковскій	Села Карачинцъ Воинскихъ Крестьяне: Григорій Трофимовъ Фурманъ Прокопъ Ѳеодоровъ Шинкъ.	наго
	Понѣвѣста	
	Никита Никоновъ Шадюкъ Антонъ Матфеевъ Новорожникъ	
Священникъ Николай Гуковскій	Кременскій	
[illegible] четыре (№ 4)	въ чемъ своимъ подписомъ за Арестъ	

[illegible] Священникъ Андрей Ветроменовскій

1152

Метрической книги на 1847 годъ

Счетъ браковъ	Мѣсяцъ и день	Званія, имя, отчество, фамилія и вѣроисповѣданіе жениха и которымъ бракомъ	Лѣта жениха	Званія, имя, отчество, фамилія и вѣроисповѣданіе невѣсты, и которымъ бракомъ	Лѣта невѣсты
Октябрь					
4.	26	Села Карачинецъ Волоскаго умершаго крестьянина Трофима Николаева Горбунова сынъ Алексѣй Православнаго исповѣданія первымъ бракомъ	23.	Невѣста дѣвица дочь села Карачинецъ Волоскаго крестьянина Леонтія Николаева Соатуса дочь Дарія Православнаго исповѣданія первымъ бракомъ	19.
		Села Карачинецъ Волоскаго Приходской Священникъ Того села Стихарный дьячекъ Феодоръ Гуковъ			
5.	26	Села Карачинецъ Волоскаго умершаго крестьянина Евстафія Ищука сынъ Феодоръ Православнаго исповѣданія первымъ бракомъ	24	Невѣста покрытка дочь села Карачинецъ Волоскаго крестьянина (крестьянина) Андрея Погребнева дочь Марія Православнаго исповѣданія первымъ бракомъ	22.
		Села Карачинецъ Волоскаго Приходской Священникъ Того села Стихарный дьячекъ Феодоръ. Итого въ Октябрѣ Мѣс. браковъ 24 № 2			
	Ноябрь	Села Карачинецъ Волоскаго Приходской Священникъ Того села Стихарный дьячекъ Феодоръ Гуковъ			
6.	2.	Села Карачинецъ Волоскаго умершаго крестьянина Стефана Макоздюбова сынъ Алексѣй Православнаго исповѣданія первымъ бракомъ	23	Невѣста дѣвица дочь села Карачинецъ Волоскаго умершаго крестьянина Андрея Рыжака дочь Алексѣя Православнаго исповѣданія первымъ бракомъ	21.
		Села Карачинецъ Волоскаго Приходской Священникъ Того села Стихарный дьячекъ Феодоръ Гуковъ			

то

Часть вторая о Бракосочетавшихся

Кто совершил таинство	Кто были поручители	Подпись свидетелей записи подписанной
Того села Приходской Священник Николай Кремлевский, съ Стихарным дьячкомъ Феодоромъ Гуковымъ	Подписалъ Того села Крестьяне: Кирилъ Даниловъ Бандетовъ Трофимъ Николаевъ Свитуновъ Поповѣсти Димитрій Николаевъ Свитуновъ Иванъ Леонтіевъ Свитуновъ	
Протоіерей Николай Кремлевскій		Пр
Того села Приходской Священник Николай Кремлевскій съ Стихарным дьячкомъ Феодоромъ Гуковымъ	Подписалъ Того села Крестьяне. Михаилъ Григорьевъ Пашнецъ Феодоръ Николаевъ Свитуновъ Поповѣсти Григорій Григорьевъ Кращуковъ Лукіанъ Андреевъ Александровъ	Пра-
Протоіерей Николай Кремлевскій Гуковскій. Четверг (1864) Николай Кремлевскій	Въ чемъ смотрено подписалъ Николай Кремлевскій	Прав-
Того села Приходской Священник Николай Кремлевскій съ Стихарным дьячкомъ Феодоромъ Гуковскій	Подписалъ Того села Крестьяне. Яковъ Стефановъ Макаевъ Мартинъ Юдоровъ Орлов Поповѣсти Феофанъ Феодоровъ Кочановъ Ксенофонтъ Ивановъ Березовъ	
Протоіерей Николай Кремлевскій		1159

Метрической книги на 1847 годъ.

Сотъ браковъ	Мѣсяцъ и день.	Званіе, имя, отчество, фамилія и вѣро Исповѣданіе Жениха и которымъ бракомъ	Лѣта Жениха	Званіе, имя, отчество фамилія невѣсты и вѣро Исповѣданіе и которымъ бракомъ.	Лѣта невѣсты
7.	9.	Села Кирпичницъ Волоскихъ Крестьянинъ Артемій Ильевъ Лисикъ Православнаго Исповѣданія вторымъ бракомъ.	36.	Невѣста Девица дочь села Кирпичницъ Волоскихъ Крестьянина Василія Степанова Шуминова дочь Марія Мадашина Православнаго Исповѣданія первымъ бракомъ.	22.

Села Кирпичницъ Волоскихъ Приходскій того села Стихарный дьячекъ Ѳеодоръ Гуковскій

Итого въ Мѣсяцѣ Ноябрѣ Браковъ 2 (№ 2)

Села Кирпичницъ Волоскихъ Приходскій Свящ. того села Стихарный дьячекъ Ѳеодоръ Гуковскій

1847 года Декабря 11 [illegible]

Часть вторая о бракосочетавшихся

Кто совершал Таинство	Кто были поручители	Подпись свидетелей читаю по [illegible]
Того же Прилодскій Священникъ Николай Кремлинскій съ Отпущенною дьячкомъ Феодоромъ Гуповскимъ	Поспешникъ Того же села Крестьяне Андрей Петровъ Чернышъ Симонъ Михайловъ Березинъ Поповъ сти Отставной Солдатъ Симеонъ Стефановъ Рабецъ Трофимъ Петровъ Дрожанчукъ	

Священникъ Николай Кремлинскій

Лицъ четыре (№ 4) Въ чемъ и подписались Священникъ Николай Кремлинскій

Наблюдаю [illegible] Андрей Вейнрихсонъ

ленія

Часть Третія

О умершихъ.

Метрической книги на 18

Счетъ умершихъ.	Мѣсяцъ и день.	Званіе, имя, отчество и фамилія умершаго.	Лѣта умершаго.	Отъ чего умеръ.
	Генваря			
1	5. 4.	Сей Кирпичницы Волостной Правленія Іоаннъ Даниловъ Чернецъ Воз.	61 "	По старости лѣтъ
		Сей Кирпичницы Волостной Правленія Архіерейскій Священникъ Іоаннъ Ѳеодоровъ		
		Сей Кирпичницы Волостной Крестьянина Андрея Петровскаго Рекрутскій дочь умерла	" 2	Внутренняго болѣзни
		Сей Кирпичницы Волостной Правленія Архіерейскій Священникъ Іоаннъ Ѳеодоровъ		
		Итого въ Генварѣ Мѣсяцѣ умерло Мужескаго пола два		
	Февраля	Архіерейскій Священникъ Іоаннъ Ѳеодоровъ Сей Кирпичницы Волостной Правленія Крестьянина Варлаама Николаева Рекрутскій		
"	2. 20 22.	Сей Кирпичницы Волостной Крестьянка Варвара Ивлева Лысенка Воз.	" 57	отъ Параз.
		Сей Кирпичницы Волостной Архіерейскій Священникъ Іоаннъ Ѳеодоровъ		
9.	" 25. 24	Сей Кирпичницы Волостной Крестьянинъ Никита Васильевъ Аленъ Воз.	84.	Постарости лѣтъ.
		Сей Кирпичницы Волостной Архіерейскій Священникъ Іоаннъ Ѳеодоровъ		
"	3. 27. 29.	Сей Кирпичницы Волостной Крестьянинъ Иванъ Леонтіевъ Дочь Марія.	" 1.	отъ внутренней болѣзни
		Сей Кирпичницы Волостной Архіерейскій Священникъ Іоаннъ Ѳеодоровъ		
		Итого въ Мѣсяцѣ Февралѣ умерло Мужескаго пола одинъ		
	Марта	Архіерейскій Священникъ Іоаннъ Ѳеодоровъ		
"	4. 27 29.	Сей Кирпичницы Волостной Умершій Крестьянинъ Михаилъ Матвѣевъ дочь Марфа		отъ болѣзни
		Сей Кирпичницы Волостной Архіерейскій Священникъ Іоаннъ Ѳеодоровъ	" 26	

своей

годъ, часть третія, о умершихъ.

Кто исповѣдывалъ и пріобщалъ.	Кто совершалъ погребеніе, и гдѣ погребены.
Того же Приходскій Священникъ Николай Кремянскій	Того же села Приходскій Священникъ Николай Кремянскій, съ Стихарнымъ дьячкомъ Ѳеодоромъ Гуковскимъ на приходскомъ кладбищѣ.
Священникъ Николай Кремянскій	Того же Приходскій Священникъ Николай Кремянскій съ Стихарнымъ дьячкомъ Ѳеодоромъ Гуковскимъ на приходскомъ кладбищѣ.
Священникъ Николай Кремянскій	
№17 (Тамъ одно №1) въ чемъ своеручнымъ подписомъ завѣряемъ.	
Того же Приходскій Священникъ Николай Кремянскій	Того же села Приходскій Священникъ Николай Кремянскій съ Стихарнымъ дьячкомъ Ѳеодоромъ Гуковскимъ на приходскомъ кладбищѣ.
Священникъ Николай Кремянскій	
Того села Приходскій Священникъ Николай Кремянскій	Того же села Приходскій Священникъ Николай Кремянскій, съ Стихарнымъ дьячкомъ Ѳеодоромъ Гуковскимъ на приходскомъ кладбищѣ.
Николай Кремянскій	
	Того села Приходскій Священникъ Николай Кремянскій, съ Стихарнымъ дьячкомъ Ѳеодоромъ Гуковскимъ на приходскомъ кладбищѣ.
Священникъ Николай Кремянскій	
дьячекъ два №2) въ чемъ своимъ подписомъ завѣряемъ.	
Того же Приходскій Священникъ Николай Кремянскій.	Того же села Приходскій Священникъ Николай Кремянскій съ Стихарнымъ дьячкомъ Ѳеодоромъ Гуковскимъ на приходскомъ кладбищѣ.
Священникъ Николай Кремянскій	
Ѳеодоръ Гуковскій	

1160

Метрической книги на 18

Счетъ умершихъ.	Мѣсяцъ и день.	Званіе, имя, отчество и фамилія умершаго.	Лѣта умершаго. Муж. пол.	Лѣта умершаго. Жен. пол.	Отъ чего умеръ.
		Всѣхъ умершихъ Муж. пол.		Жен. пол.	
"	5	27. 29. Сынъ Корчемницы Вологодскаго Крестьянина Ѳедора Конопелкина именемъ Евлахій	"	5м	отъ Внутренняго Кишокъ
		Сынъ Корчемницы Вологодскаго Крестьянина Ѳедора Конопелкина Евлахій			
"	6.	27. 29. Сынъ Корчемницы Вологодскаго Крестьянина Ивановой Дитятка именемъ Анисимъ	"	5д	Отъ Сухотки
		Всѣхъ Корчемницы Вологодскаго Крестьянина Ѳедора Конопелкина Итого въ Маѣ мѣсяцѣ умерло			
	Маѣ	Сынъ Корчемницы Вологодскаго Крестьянина Ѳедора Конопелкина			
"	7.	5 7 Сынъ Корчемницы Вологодскаго Артема Матвѣева именемъ Сергѣй	"	8.	отъ Внутренняго Кишокъ
		Сынъ Корчемницы Вологодскаго Крестьянина Ѳедора Конопелкина			
"	8.	9. 11. Дѣвица Наѣзда умершаго Крестьянина Ивана Ѳедорова Марушкина дочь.	"	4д	отъ Внутренняго Кишокъ.
		Сынъ Корчемницы Вологодскаго Крестьянина Ѳедора Конопелкина			
"	9.	15 17. Крестьянина Евгенія Матвѣева Боровкова дочь.	"	4.	отъ Внутренняго Кишокъ
		Сынъ Корчемницы Вологодскаго Крестьянина Ѳедора Конопелкина			
	Іюнѣ	Сынъ Корчемницы Вологодскаго Крестьянина Ѳедора Конопелкина			
"	10	18 20 Крестьянина Евгенія Артемьева Матвѣева именемъ Маріи	"	3д	отъ Рожденія.
		Сынъ Корчемницы Вологодскаго Крестьянина Ѳедора Конопелкина			
		Итого въ Іюнѣ умерли Принадлежатъ Священнику Отцу Ѳедору Конопелкину			

1877 года Іюля 20 дня Священникомъ Ѳедоромъ Конопелкинымъ

годъ, часть третія, о умершихъ.

Кто исповѣдывалъ и пріобщалъ.	Кто совершалъ погребеніе, и гдѣ погребены.
тогожъ Приходскій Священникъ Николай Кремнинскій	Тогожъ сего приходскій Священникъ Николай Кремнинскій съ Стихирнымъ дьячкомъ Феодоромъ Гуковскимъ на приходскомъ кладбищѣ
Кремнинскій Тогожъ сего приходскій Священникъ Николай Кремнинскій	Тогожъ сего приходскій Священникъ Николай Кремнинскій съ Стихирнымъ дьячкомъ Феодоромъ Гуковскимъ на приходскомъ кладбищѣ
Николай Кремнинскій № 3 въ чемъ сверучно подписываю Николай Кремнинскій	
Тогожъ сего приходскій Священникъ Николай Кремнинскій	Тогожъ сего приходскій Священникъ Николай Кремнинскій съ Стихирнымъ дьячкомъ Феодоромъ Гуковскимъ на приходскомъ кладбищѣ
Николай Кремнинскій Тогожъ сего приходскій Священникъ Николай Кремнинскій	Тогожъ сего приходскій Священникъ Николай Кремнинскій съ Стихирнымъ дьячкомъ Феодоромъ Гуковскимъ на приходскомъ кладбищѣ
Николай Кремнинскій	
Николай Кремнинскій	Тогожъ сего приходскій Священникъ Николай Кремнинскій съ Стихирнымъ дьячкомъ Феодоромъ Гуковскимъ на приходскомъ кладбищѣ
№ 3. въ чемъ сверучно подписываю Николай Кремнинскій Тогожъ сего приходскій Священникъ Николай Кремнинскій	Тогожъ сего приходскій Священникъ Николай Кремнинскій съ Стихирнымъ дьячкомъ Феодоромъ Гуковскимъ на приходскомъ кладбищѣ
Николай Кремнинскій въ чемъ сверучно подписываю	

Священникъ Андрей Ветрениковскій

Метрической книги на 18

Счетъ умершихъ.	Мѣсяцъ и день.	Званіе, имя, отчество и фамилія умершаго.	Лѣта умершаго.		Отъ чего умеръ.
			Муж. пол.	Жен. пол.	
	Іюня				
5.	" 18	20. Села Карпинщицъ Вознесенской Христіанской Андрей Григорьевъ Карпинскій			Отъ Внутренней Болѣзни.
		Умеръ сынъ Вознесенскій	1.	"	
		Села Карпинщицъ Вознесенской Церкви Пѣвчаго Стихиріи			Приходскій дьячекъ Ѳе-
4.	" 26.	28 Села Карпинщицъ Вознесенской Христіанской Карпинскій Священника Даніила Сыновей Даніилъ.	1.	"	отъ Внутренней Болѣзни.
		Села Карпинщицъ Вознесенской Церкви Пѣвчаго Стихиріи			Приходскій Дьячекъ Ѳедоръ Ѳ-
		Итого въ Іюнѣ мѣсяцѣ Іюня умершихъ 4 отъ			
	Августа	села Карпинщицъ Вознесенской Церкви Пѣвчаго Стихиріи			Приходскій дьячекъ Ѳедоръ
5	" 4.	6. Села Карпинщицъ Вознесенской Христіанской Елизаветы Ѳедоровой Карпинской Сынъ Сергій	1.		Отъ Чахотки
		Села Карпинщицъ Вознесенской Церкви Пѣвчаго Стихиріи			Приходскій Дьячекъ Ѳедоръ Ѳ-
		Итого въ Августѣ мѣсяцѣ умершихъ одинъ мужескаго			
	Сентября	села Карпинщицъ Вознесенской Церкви Пѣвчаго Стихиріи			Приходскій Дьячекъ Ѳедоръ Лукьяновъ
6.	" 22.	24 Села Карпинщицъ Вознесенской Христіанской Григорій Ивановъ Архиповъ	60	"	Отъ старости лѣтъ.
		Села Карпинщицъ Вознесенской Церкви Пѣвчаго Стихиріи			Приходскій Дьячекъ Ѳедоръ Лукьяновъ
		Итого въ Іюлѣ мѣсяцѣ Сентября умершихъ одинъ мужескаго			
		пола села Карпинщицъ Вознесенской Церкви Пѣвчаго Стихиріи			Приходскій дьячекъ Ѳедоръ Лукьяновъ

19 Декабря 1867 года регистраторъ Благоч. Андр[illegible]

годъ, часть третія, о умершихъ.

Кто исповѣдывалъ и пріобщалъ.	Кто совершалъ погребеніе, и гдѣ погребены.
— —	Того же села Приходскій Священникъ Николай Кремлинскій, съ Стихарнымъ дьячкомъ Ѳеодоромъ Гуковскимъ на приходскомъ кладбищѣ. —
Священникъ Николай Кремлинскій дар Гуковскій	
— —	Того же села Приходскій Священникъ Николай Кремлинскій, съ Стихарнымъ дьячкомъ Ѳеодоромъ Гуковскимъ на приходскомъ кладбищѣ.
Священникъ Николай Кремлинскій ковскій	
мужеска пола два (№ 2) вычтены своеручно подписаны Священникъ Николай Кремлинскій Гуковскій	
—	Того же села Приходскій Священникъ Николай Кремлинскій, съ Стихарнымъ дьячкомъ Ѳеодоромъ Гуковскимъ на приходскомъ кладбищѣ.
Священникъ Николай Кремлинскій ковскій	
пола (№ 1) вычтены собственно ручнымъ подписомъ Заверенные Священникъ Николай Кремлинскій	
Того же села Приходскій Священникъ Николай Кремлинскій	Того же села Приходскій Священникъ Николай Кремлинскій съ Стихарнымъ дьячкомъ Ѳеодоромъ Гуковскимъ на приходскомъ кладбищѣ
Священникъ Николай Кремлинскій	
пола одинъ № 1 вычтены своеручно подписаны Священникъ Николай Кремлинскій Ерофеева	

1162

Вѣдомость о родившихся, бракосочетавшихся и умершихъ Лютиневскаго уѣзда села Карпичинцы Волоскихъ за 1847 годъ

Званіе мѣста	Родившихся			Бракосочетавшихся		Умершихъ			Возрастъ въ которомъ померли	Число душъ		
	Мужеска	Женска	обоего	Браковъ	Женщинъ	Мужеска	Женска	обоего		Мужеска	Женска	обоего
Села Карпичинцы Волоскихъ	19.	24.	43.	7.	14.	6.	10.	16.	отъ Рожденія Младенца до 5ти лѣтъ	3.	3.	6.
									отъ 5ти до 10ти	"	1	1
									отъ 10 до 25ти	"	"	"
									отъ 25 до 30ти	"	1.	1.
									отъ 30 до 35ти	"	"	"
									отъ 35 до 40ти	"	2.	2.
									отъ 40ти до 45.	"	"	"
									отъ 45 до 50ти	"	1.	1.
									отъ 50 до 55	"	1.	1.
									отъ 55 до 60ти	"	1.	1.
									отъ 60ти до 65ти	2.	"	2.
									отъ 65 до 80ти	"	"	"
									отъ 80 до 85.	1	"	1.
									Итого	6.	10	16.

Жен-

Въ томъ числѣ скоропостижнымъ, грамотнымъ убитымъ, ценнаго за[illegible] и другимъ [illegible] [illegible] [illegible]

Приходскій Священникъ Николай Ульяновъ Крамицкій

Отчаянный дьячекъ Ѳеодоръ Тимофеевъ Буковскій

1169

Въ сей Метрической Книгѣ
перенумерованныхъ и пропрепечато-
ныхъ сверхштатныхъ листовъ
Двадцать восемь 28 лист

Протоіерей Іоанъ Симбирскій
Преимущественный Священникъ Антоній Зеленскій

Въ Колону Дорожню

№ 38

Явлена 24 Генв 1848 года

МЕТРИЧЕСКАЯ КНИГА.

данная изъ Летичевскаго Духовнаго Правленія Летичевскаго уѣзда села Кальной Дражени въ церковь Свято Успенскую

для записки родившихся, бракомъ сочетавшихся и умершихъ

на 1847 годъ

Ле-

Часть Первая

О родившихся.

Присутствующій Священникъ Александръ Ивановъ

Мо-

№ 1465

1171

Метрической книги на 1847

Счетъ родившихся. Мужеска пола.	Счетъ родившихся. Женска пола.	Мѣсяцъ и день. Рожденіе.	Мѣсяцъ и день. Крещеніе.	Имена родившихся.	Званіе, имя, отчество и фамилія родителей, и какого вѣроисповѣданія.	Званіе, имя, отчество и фамилія воспріемниковъ.
	1.	24 Дек.	1 Ген.	Евгенія	Села Кальной Деражни однодворка дѣвица Антонина Матвеева Гаевска Латинскаго обряда, незаконнорожденная.	Тогожъ Села Крестьянинъ Иванъ Семеновъ Татаринскій и однодворка Евдокія Иванова Крымановска.
					Священникъ Павелъ Остаповичъ Указникъ дьячекъ Иванъ Ивановъ Мошинскій Указникъ Пономарь Исаакъ	
	2.	24 Дек.	1 Ген.	Евгенія	Села Кальной Деражни Логвинъ Ильевъ Ковалчукъ и законная жена его Марія Максимова оба православные.	Тогожъ Села Крестьянинъ Стефанъ Григорьевъ Вовчукъ и рекрутка Магдалина Макарієва.
					Священникъ Павелъ Остаповичъ Указникъ дьячекъ Иванъ Мошинскій Указникъ Пономарь Исаакъ Мокр	
		Генварь				
1.	"	7	10.	Іоаннъ	Села Кальной Деражни Крестьянинъ Сергій Максимовъ Лавринчукъ и законная жена его Параскева Иванова оба православные.	Тогожъ Села Крестьяне: Григорій Васильевъ Федоровъ и Филиппа Павлыка жена Анна Тимофеева.
					Священникъ Павелъ Остаповичъ Указникъ дьячекъ Иванъ Мошинскій Указникъ Пономарь Исаакъ Мокр	
	3.	4	30	Ксенія	Села Кальной Деражни однодворецъ Домиянъ Іосифовъ Корзинскій и законная жена его Агафія Кирилова, оба православные.	Тогожъ Села Крестьяне Иванъ Северіяновъ Руцкій и Ивана Сокальскаго жена Францишка Яковлева.
					Священникъ Павелъ Остаповичъ Указникъ дьячекъ Иванъ Мошинскій Указникъ Пономарь Исаакъ Мокр	

Въ теченіе мѣсяца Генваря было родовъ Приходскій Священникъ Павелъ Іосифовъ Указникъ дьячекъ Иванъ Мошинскій Указникъ Пономарь Исаакъ Мокр

Къ ...

9 годъ, часть первая, о родившихся.

Кто совершалъ таинство крещенія.	Рукоприкладство свидѣтелей записи по желанію
Приходскій Священникъ Павелъ Іосифовъ Остаповичъ съ дьячкомъ Иваномъ Мончинскимъ и пономаремъ Исаакомъ Мокрыцкимъ.	
Мокрицкій	
Приходскій Священникъ Павелъ Остаповичъ съ дьячкомъ Иваномъ Мончинскимъ и пономаремъ Исаакомъ Мокрыцкимъ	
Мокрицкій	
Приходскій Священникъ Павелъ Остаповичъ съ дьячкомъ Иваномъ Мончинскимъ и пономаремъ Исаакомъ Мокрыцкимъ	
Мокрицкій	
Приходскій Священникъ Павелъ Іосифовъ Остаповичъ съ дьячкомъ Иваномъ Мончинскимъ и пономаремъ Исаакомъ Мокрыцкимъ	
Мокрицкій	
— шился актовъ мужеска одинъ № 1, женска три № 3, обоего 4. Остаповичъ	
Мокрицкій	

1172

Мит—

Метрической книги на 1847 годъ, ч

Счетъ родившихся. Мужеска пола.	Счетъ родившихся. Женска пола.	Мѣсяцъ и день. Рожденіе.	Мѣсяцъ и день. Крещеніе.	Имена родившихся.	Званіе, имя, отчество и фамилія родителей, и какого вѣроисповѣданія.	Званіе, имя, отчество и фамилія воспріемниковъ.	Кто совершалъ
2.	"	Февраля 3.	16.	Ксенія	Села Кальной Деражни крестьянинъ Иванъ Яковлевъ Пащенко и законная жена его Евфимія Іосифова, оба православные. Священникъ Павелъ Остаповичъ Указчикъ дьячокъ Иванъ Мончинскій Указчикъ Пономарь Исаакъ	Тогожъ села крестьяне Симеонъ Яковлевъ Паняковъ и Тимофея Кабчука жена Марина Яковлева.	Приходскій Свящ Іосифовъ Остап Иваномъ Мончи ремъ Исаакомъ
	4.	5.	28.	Агафія	Присяжка Новаго Майдана крестьянинъ Адамъ Николаевъ Ситарь Латинскаго обряда и законная жена его Параскева Трофимова православнаго исповѣданія. Священникъ Павелъ Остаповичъ Указчикъ дьячокъ Иванъ Мончинскій Указчикъ Пономарь Исаакъ	Тогожъ Присяжка крестьянинъ Никифоръ Ивановъ Кравчукъ и Сельца Старой Буты крестьянина Өеодора Зацарунька жена Анна Иванова.	Приходскій Свящ Остаповичъ Мончинскимъ Исаакомъ
					Въ теченіе Февраля мѣсяца родилось мужеска пола одно № 1, Приходскій Священникъ Павелъ Іосифовъ Остаповичъ Указчикъ дьячокъ Иванъ Мончинскій Указчикъ Пономарь Исаакъ		
3.	"	Мартъ 2.	8.	Арсеній	Хутора Бѣлаго однодворецъ Иванъ Стефановъ Корчинскій и законная жена его Іуліанна Иванова, оба православные. Священникъ Павелъ Остаповичъ Указчикъ дьячокъ Иванъ Мончинскій Указчикъ Пономарь Исаакъ	Тогожъ хутора Дворянинъ Павелъ Ивановъ Лисицкій и дворянина Войцѣха Зимбицкаго жена Анна Лаврентіева.	Приходскій Свящ Остаповичъ Мончинскимъ Исаакомъ Мокрицкій
4.	"	7.	16.	Василій	Села Кальной Деражни крестьянинъ Илія Васильевъ Буга и законная жена его Евдокія Өеодорова, оба православные. Священникъ Павелъ Остаповичъ Указчикъ дьячокъ Иванъ Мончинскій Указчикъ Пономарь Исаакъ	Тогожъ села крестьяне Константинъ Өеодоровъ Хомышинъ и Якима Доменчука жена Параскева Іосифова.	Приходскій Свящ Остаповичъ съ Мончинскимъ и Исаакомъ Мокрицкій

11

годъ, часть первая, о родившихся.

Кто совершалъ таинство крещенія.	Рукоприкладство свидѣтелей записи по желанію
Приходскій Священникъ Павелъ Іосифовъ Остаповичъ съ дьячкомъ Иваномъ Мончинскимъ и пономаремъ Исаакомъ Мокрыцкимъ	
Мокрыцкій	
Приходскій Священникъ Павелъ Іосифовъ Остаповичъ съ дьячкомъ Иваномъ Мончинскимъ и пономаремъ Исаакомъ Мокрыцкимъ	
Мокрыцкій	
пола Родно № 1, женска Родно № 1 обоего дома № 2 Іосифовъ Остаповичъ.	
Мокрыцкій	
Приходскій Священникъ Павелъ Іосифовъ Остаповичъ съ дьячкомъ Иваномъ Мончинскимъ и пономаремъ Исаакомъ Мокрыцкимъ.	
Мокрыцкій	
Приходскій Священникъ Павелъ Остаповичъ съ дьячкомъ Иваномъ Мончинскимъ и пономаремъ Исаакомъ Мокрыцкимъ	
Мокрыцкій	

1173

ри —

Метрической книги на 1827 годъ

Счетъ родившихся. Мужеска пола.	Счетъ родившихся. Женска пола.	Мѣсяцъ и день. Рожденіе.	Мѣсяцъ и день. Крещеніе.	Имена родившихся.	Званіе, имя, отчество и фамилія родителей, и какого вѣроисповѣданія.	Званіе, имя, отчество и фамилія воспріемниковъ.
5.	"	17	24	Алексѣй	Села Кальной Деразини однодворецъ Семенъ Алексѣевъ Затуржинскій и законная жена его Софія Иванова, оба православныя. Священникъ Павелъ Остановичъ. Уѣздникъ Пономарь Ильинъ	Тогожъ села крестьянинъ Иванъ Сѣверинецъ Руцкій и однодворца Даміана Карзинскаго жена Агафія Кириллова. Священникъ Павелъ Остановичъ. Уѣздникъ Пономарь Ильинъ
"	5.	27.	30.	Матрона	Присяжка Новаго Майдана крестьянинъ Андрей Ивановъ Ильинъ, православнаго исповѣданія и законная жена его Анна Тимофеева Латинскаго обряда. Священникъ Павелъ Остановичъ. Уѣздникъ Пономарь Ильинъ	Тогожъ присяжка крестьяне Павелъ Андреевъ Барскій и Стефана Сергійчука жена Стефанида Яковлева. Священникъ Павелъ Остановичъ. Уѣздникъ Пономарь Ильинъ
					Въ теченіе Марта Мѣсяца родилось мужеска Приходскій Священникъ Павелъ Іосифовъ. Уѣздникъ Пономарь Ильинъ	
"	6.	Май 29.	31.	Ѳеодосія	Села Кальной Деразини крестьянинъ Алексѣй Ивановъ Гордійчукъ и законная жена Ксенія Иванова, оба православныя. Священникъ Павелъ Остановичъ. Уѣздникъ Пономарь Ильинъ	Тогожъ села крестьяне Павелъ Афанасьевъ Колтюкъ и Семена Рыжара жена Евдокія Максимова. Священникъ Павелъ Остановичъ. Уѣздникъ Пономарь Ильинъ
					Въ теченіе Мѣсяца Мая родилось Приходскій Священникъ Павелъ Іосифовъ. Уѣздникъ Пономарь Ильинъ	

годъ, часть первая, о родившихся.	
Кто совершалъ таинство крещенія.	Рукоприкладство свидѣтелей записи по желанію
Приходскій Священникъ Павелъ Ѳедоровъ Остаповичъ съ дьячкомъ Иваномъ Мончинскимъ и пономаремъ Исаакомъ Мокрыцкимъ.	
Мокрыцкій Приходскій Священникъ Павелъ Остаповичъ съ дьячкомъ Иваномъ Мончинскимъ и пономаремъ Исаакомъ Мокрыцкимъ.	
Мокрыцкій пола трое №3 женска одно №1 обоего четыре №4 Остаповичъ Мокрыцкій Приходскій Священникъ Павелъ Остаповичъ съ дьячкомъ Иваномъ Мончинскимъ и пономаремъ Исаакомъ Мокрыцкимъ.	
женска пола одно №1 Остаповичъ Мокрыцкій	

1174

Метрической книги на 1847

Счетъ родившихся.		Мѣсяцъ и день.		Имена родившихся.	Званіе, имя, отчество и фамилія родителей, и какого вѣроисповѣданія.	Званіе, имя, отчество и фамилія воспріемниковъ.		
Законн.	Незакон.	Число.	Какого.					
6.	"	Іюнь 6.	29.	Ирина	Сына Коллежскаго Регистратора Іакова-Успенской Церкви Іеродіакона Священника Іоанна Геннадіева Ивановича и законной жены его Надежды Іоаннова Матушка Ирина Дмитріева	Сына Коллежскаго Секретаря Самарскаго Губернскаго Правленія и Ея Императорскаго Величества Государыни Императрицы Маріи Александровны Ея Величества Іеродіакона Іоанна Іоаннова Матушка Елисавета Іоаннова Іеродіакона Григорія Семенова		
7.	"	Іюнь 24.	29.	Іоаннъ.	Крестьянина Іоанна Михайлова Кравцука и законной жены его Анны Антонова Семенова обоихъ православныхъ.	Сына Коллежскаго Регистратора Іоанна Михайлова Кравцука и Ея Императорскаго Величества Государыни Императрицы Маріи Александровны Ея Величества Іеродіакона Іоанна Іоаннова Матушка Елисавета Іоаннова Іеродіакона Григорія Семенова		
8.	"	Іюнь 24.	29.	Іоаннъ.	Крестьянина Іоанна Михайлова Кравцука и законной жены его Анны Антонова Семенова обоихъ православныхъ.	Сына Коллежскаго Регистратора Іоанна Михайлова Кравцука и Ея Императорскаго Величества Государыни Императрицы Маріи Александровны Ея Величества Іеродіакона Іоанна Іоаннова Матушка Елисавета Іоаннова Іеродіакона Григорія Семенова		
7.	25.	Іюнь 29.	Ерофимъ.	Сына Коллежскаго Регистратора Іакова Іоаннова Бабенкова и законной жены его Маріи Николаева обоихъ православныхъ.	Сына Коллежскаго Регистратора Іоанна Михайлова Кравцука и Ея Императорскаго Величества Государыни Императрицы Маріи Александровны Ея Величества Іеродіакона Іоанна Іоаннова Матушка Елисавета Іоаннова Іеродіакона Григорія Семенова			

годъ, часть первая, о родившихся.

Кто совершалъ таинство крещенія.	Рукоприкладство свидѣтелей записи по желанію
Мѣстечка Деражни Приходскій Священникъ Присутствующій Антоній Створжинскій съ дьячкомъ Села Кальной Деражни Иваномъ Мончинскимъ и пономаремъ Исаакомъ Мокрыцкимъ.	
Мокрицкій Приходскій Священникъ Павелъ Іосифовъ Остаповичъ съ дьячкомъ Иваномъ Мончинскимъ и пономаремъ Исаакомъ Мокрыцкимъ.	
166 Мокрицкій Приходскій Священникъ Павелъ Іосифовъ Остаповичъ съ дьячкомъ Иваномъ Мончинскимъ и пономаремъ Исаакомъ Мокрыцкимъ.	На
167 Мокрицкій Приходскій Священникъ Павелъ Остаповичъ съ дьячкомъ Иваномъ Мончинскимъ и пономаремъ Исаакомъ Мокрыцкимъ	
Мокрицкій	
скоб	

1175

Метрической книги на 1847

Счетъ родившихся. Мужеска пола.	Счетъ родившихся. Женска пола.	Мѣсяцъ и день. Рожденіе.	Мѣсяцъ и день. Крещеніе.	Имена родившихся.	Званіе, имя, отчество и фамилія родителей, и какого вѣроисповѣданія.	Званіе, имя, отчество и фамилія воспріемниковъ.
					Въ теченіе мѣсяца Іюня родилось мужеска пола трое. Приходскій Священникъ Павелъ Іоан[illegible]фовъ Ос[illegible] Указникъ дьячекъ Иванъ Мончинскій Указникъ Пономарь Иванъ Мокрыцкій	
		Іюль			1847 года Іюля 7 дня разсматривалъ Градскій Благочинный	
9.	"	7.	27.	Іюля	Села Кальной Деражни крестьянинъ Александръ Андреевъ Федчикъ и законная жена его Марія Феодорова, оба православные. Священникъ Павелъ Остаповичъ. Указникъ дьячекъ Иванъ Мончинскій Указникъ Пономарь Иванъ Мокрыцкій	Тогожъ Села Крестьянинъ Григорій Марковъ Макарукъ и Семена Федорова жена Анна Андреева.
10.	"	20.	27.	Іюля	Села Кальной Деражни Крестьянинъ Владиміръ Афанасіевъ Фурманъ и законная жена его Дарія Андроникова, оба православные. Священникъ Павелъ Остаповичъ Указникъ дьячекъ Иванъ Мончинскій Указникъ Пономарь Иванъ Мокрыцкій	Тогожъ Села Крестьянинъ Емельянъ Павловъ Чумакъ и Карпа Павлова жена Матрона Ильева.
11.	"	19.	20.	Мая	Села Кальной Деражни Крестьянинъ Василій Тихоновъ Бабоюкъ и законная жена его Іуліанна Іосифова, оба православные. Священникъ Павелъ Остаповичъ. Указникъ дьячекъ Иванъ Ивановъ Мончинскій Указникъ Пономарь Иванъ Мокрыцкій	Тогожъ Села Крестьянинъ Лукіянъ Андрониковъ Федчикъ и Григорія Тимофеева жена Анна Дмитріева.

Годъ часть первая о родившихся.

6

Кто совершалъ таинство крещенія.	Рукоприкладство свидѣтелей записи пожеланія.
пола трое № 3. женска одно № 1. обоего четверо № 4.	
фовъ Остаповичъ.	
къ Мокрицкій	
Благочинный, Протоіерей Іоанъ Сидоровичъ.	
Приходскій Священникъ Павелъ Іосифовъ Остаповичъ съ дьячкомъ Иваномъ Мончинскимъ и пономаремъ Исаакомъ Мокрыцкимъ.	
	Ду-
къ Мокрицкій	
Приходскій Священникъ Павелъ Іосифовъ Остаповичъ съ дьячкомъ Иваномъ Мончинскимъ и пономаремъ Исаакомъ Мокрыцкимъ	
	сто-
къ Мокрицкій	
Приходскій Священникъ Павелъ Іосифовъ Остаповичъ съ дьячкомъ Иваномъ Мончинскимъ и пономаремъ Исаакомъ Мокрыцкимъ.	
Мокрицкій	
	1176
кни-	

Метрической книги на 1847 годъ

Счетъ родившихся: мужеска	Счетъ родившихся: женска	Мѣсяцъ и день: рожденія	Мѣсяцъ и день: крещенія	Имена родившихся	Званіе, имя, отчество и фамилія родителей и какого вѣроисповѣданія	Званіе, имя, отчество и фамилія Воспріемниковъ
					Въ теченіе Іюля мѣсяца было родившихся Приходскій Священникъ Павелъ Іосифовъ Указникъ Пономарь Исаакъ Мокрицкій	
12.		Августъ 16.	17.	Діомидъ	Села Кальной Деразини Крестьянинъ Трофимъ Ивановъ Павлыкъ и законная жена его Марія Яковлева, оба православные.	Тогожъ Села Крестьяне: Иванъ Ивановъ Макарукъ и Гавріила Олійника жена Іуліанна Матвеева.
					Священникъ Павелъ Остаповичъ. Указникъ Пономарь Исаакъ Мокрицкій	
	8.	4.	24.	Евдокія	Села Кальной Деразини Крестьянинъ Өеодоръ Матвеевъ Партачъ и законная жена его Анна Василіева, оба православные.	Тогожъ Села Крестьяне Сергій Максимовъ Лавринчукъ и Өеодора Супруна жена Параскева Гавріилова.
					Священникъ Павелъ Остаповичъ. Указникъ Пономарь Исаакъ Мокрицкій	
					Въ теченіе Августа мѣсяца родилось му- Приходскій Священникъ Павелъ Іосифовъ Указникъ Пономарь Исаакъ Мокрицкій	
	9.	Сентябрь 16.	21.	Евфимія	Села Кальной Деразини Крестьянка вдова Матрона Іосифова Дидурка, православнаго исповѣданія, незаконнорожденна.	Тогожъ Села Крестьяне: Лукіянъ Андрониковъ Федчукъ и Семена Рыжаря жена Евдокія Максимова.
					Священникъ Павелъ Остаповичъ. Указникъ Пономарь Исаакъ Мокрицкій	

часть первая родившихся

7

Кто совершалъ Таинство крещенія	Рукоприкладство свидѣтелей записи по желанію.
актовъ мужеска пола три № 3. Остановичъ.	
Приходскій Священникъ Павелъ Іосифовъ Остановичъ съ дьячкомъ Иваномъ Мончинскимъ и пономаремъ Исаакомъ Мокрыцкимъ.	
...ый Приходскій Священникъ Павелъ Іосифовъ Остановичъ съ дьячкомъ Иваномъ Мончинскимъ и пономаремъ Исаакомъ Мокрыцкимъ.	2 об
...жеска пола одно № 1. и женска одно № 1. обоего двое № 2. Остановичъ.	2 мл
крещеній Приходскій Священникъ Павелъ Іосифовъ Остановичъ съ дьячкомъ Иваномъ Мончинскимъ и пономаремъ Исаакомъ Мокрыцкимъ.	

11 ff

Метрической книги на 1847 годъ

Счетъ родившихся: Мужеска	Счетъ родившихся: Женска	Мѣсяцъ и день: Рожденія	Мѣсяцъ и день: Крещенія	Имена родившихся	Званіе, имя, отчество и фамилія родителей и какого вѣроисповѣданія	Званіе, имя, отчество и фамилія Воспріемниковъ
	10.	17.	30.	Надежда	Села Кальной Деревни Крестьянинъ Игнатій Романовъ Ковальчукъ и законная жена его Анна Моисеева, оба православные.	Тогожъ Села Крестьянинъ Филиппъ Ивановъ Павлыкъ Семена Рымаря жена Евдокія Максимова
					Священникъ Павелъ Остаповичъ. Указанная дьячекъ Иванъ Мончинскій Указникъ Пономарь Исаакъ Мокрицкій	
					Въ теченіе Сентября мѣсяца родилось	
		Октябрь			Приходскій Священникъ Указанная дьячекъ Иванъ Мончинскій Указникъ Пономарь Исаакъ Мокрицкій	Павелъ Іосифовъ
13.	"	7.	12.	Сергій	Села Кальной Деревни Крестьянинъ Яковъ Іосифовъ Буга и законная жена его Варвара Алексѣева, оба православные.	Тогожъ Села Крестьянинъ Павелъ Аѳанасіевъ Костюкъ и Исидора Федичика жена Марина Тимоѳеева.
					Священникъ Павелъ Остаповичъ. Указанная дьячекъ Иванъ Мончинскій Указникъ Пономарь Исаакъ Мокрицкій	
14.	"	9.	12.	Іаковъ	Села Кальной Деревни Крестьянинъ Кузьма Ивановъ Лякозюкъ и законная жена его Варвара Саввова, оба православные.	Тогожъ Села Крестьянинъ Александръ Андреевъ Федчукъ и Данила Федчика жена Татіанна Саввова
					Священникъ Павелъ Остаповичъ Указанная дьячекъ Иванъ Мончинскій Указникъ Пономарь Исаакъ Мокрицкій	

часть первая о родившихся

Кто совершалъ таинство крещенія.	Рукоприкладство свидѣтелей записи по желанію.
Приходскій Священникъ Павелъ Іосифовъ Остаповичъ съ дьячкомъ Иваномъ Мончинскимъ и пономаремъ Исаакомъ Мокрыцкимъ.	
[illegible]цкій	
женска пола двое и № 2. Остаповичъ.	на-
[illegible]цкій	
Приходскій Священникъ Павелъ Остаповичъ съ дьячкомъ Иваномъ Мончинскимъ и пономаремъ Исаакомъ Мокрыцкимъ.	
	[illegible]
[illegible]цкій	
Приходскій Священникъ Павелъ Остаповичъ съ дьячкомъ Иваномъ Мончинскимъ и пономаремъ Исаакомъ Мокрыцкимъ.	
[illegible]цкій	

ру-

Метрической книги на 1847 годъ

Счетъ родившихся: мужеска	Счетъ родившихся: женска	Мѣсяцъ и день: рожденія	Мѣсяцъ и день: крещенія	Имена родившихся	Званіе, имя, отчество и фамилія родителей и какого вѣроисповѣданія	Званіе, имя, отчество и фамилія Воспріемниковъ	Кто со… Крещен…
	11.	14.	19.	Параскева	Села Кальной Деразини Крестьянинъ Өеодоръ Никитовъ Яровыхъ и законная жена его Анна Стефанова, оба православные.	Тогожъ села крестьяне: Никита Дамяновъ Слободянскій и Емеліана Чумака жена Параскева Стефанова.	Приходскій … повичъ съ д… скимъ и по… рыцкимъ
					Священникъ Павелъ Остаповичъ. Указчикъ Пономарь Исаакъ Мо…		
14.		18.	26.	Лука	Села Кальной Деразини Крестьянинъ Өеодоръ Григорьевъ Шобутинскій и законная жена его Агафія Владимірова, оба православные.	Тогожъ села крестьяне: Михаилъ Димитріевъ Рымарь и Тимоѳея Шобутинскаго жена Өеодосія Яковлева.	Приходскій … повичъ съ д… чинскимъ и … Мокрыцкимъ
					Священникъ Павелъ Остаповичъ. Указчикъ Пономарь Исаакъ Мо…		
16.		20.	26.	Артемій	Села Кальной Деразини Лейбъ-Гвардіи Литовскаго Полка Рядовой Побилетный Онуфрей Даміановъ Пагокъ православнаго исповѣданія и законная жена его Евдокія Иванова Латинскаго обряда.	Тогожъ села однодворецъ Даміанъ Іосифовъ Коржинскій и отставнаго Маіора Георгія Цуберта жена Констанція Войцѣхова.	Приходскій … Остаповичъ … Мончинскимъ … комъ Мокр…
					Священникъ Павелъ Остаповичъ. Указчикъ Пономарь Исаакъ Мо…		

часть первая о родившихся.

Кто совершалъ Таинство Крещенія	Рукоприкладство свидѣтелей записи по желанію.
Приходскій Священникъ Павелъ Остаповичъ съ дьячкомъ Иваномъ Мончинскимъ и пономаремъ Исаакомъ Мокрыцкимъ	
Крещеній Приходскій Священникъ Павелъ Остаповичъ съ дьячкомъ Иваномъ Мончинскимъ и пономаремъ Исаакомъ Мокрыцкимъ.	го —
Крещеній Приходскій Священникъ Павелъ Остаповичъ съ дьячкомъ Иваномъ Мончинскимъ и пономаремъ Исаакомъ Мокрыцкимъ	женъ
Крещеній	

1179

Метрической книги на 1847 годъ

Сѣтъ родившихся: мужеска	Сѣтъ родившихся: женска	Мѣсяцъ и день: рожденія	Мѣсяцъ и день: крещенія	Имена родившихся	Званіе, имя, отчество, и фамилія родителей и какого вѣроисповѣданія	Званіе, имя, отчество и фамилія воспріемниковъ	Кто совершенія
17.	"	23	26	Іаковъ	Села Кальной Деражни крестьянинъ Гавріилъ Андреевъ Слободяникъ и законная жена его Ефросинія Кириллова, оба православные.	Тогожъ Села крестьяне Никита Дашковъ Слободяникъ и Лозвина Пащенка жена Марія Ѳеодорова.	Приходскій С... повичъ съ д... скимъ и по... Мокрыцк...
					Священникъ Павелъ Остаповичъ. Указникъ дьячекъ Иванъ Мошинскій. Указникъ Пономарь Исаакъ Мо...		...крыцк...
					Въ теченіе октября мѣсяца родилось му...		...жеска пола...
					Приходскій Священникъ Павелъ Іосифовъ. Указникъ дьячекъ Иванъ Мошинскій. Указникъ Пономарь Исаакъ Мокр...		Остапови...
18.	"	Ноябрь 1.	9.	Дашіанъ	Приселка Бѣзоваго крестьянинъ Григорій Дроздъ и законная жена его Іуліанна Семеонова, оба православные.	Приселка Новаго Майдана крестьянинъ Иванъ Слюсарь и Приселка Бѣзоваго однодворца Ивана Корчинскаго жена Іуліанна Иванова.	Приходскій С... повичъ съ дья... скимъ и по... рыцкимъ.
					Священникъ Павелъ Остаповичъ. Указникъ дьячекъ Иванъ Мошинскій. Указникъ Пономарь Исаакъ Мо...		...крыцк...
19.	"	6.	9.	Павелъ.	Села Кальной Деражни крестьянинъ Иванъ Стратіевъ Черепана и законная жена его Татіанна Онуфреева оба православные.	Тогожъ Села однодворецъ Дашкъ Іосифовъ Коршинскій и крестьянина Онуфрея Дзѣкана жена Параскева Іосифова.	Приходскій С... повичъ съ дья... скимъ и поло... рыцкимъ.
					Священникъ Павелъ Остаповичъ. Указникъ дьячекъ Иванъ Мошинскій. Указникъ Пономарь Исаакъ Мо...		...крыцк...

часть первая о родившихся.

Кто совершалъ Таинство крещенія.	Рукоприкладство свидѣтелей записи по желанію.
Приходскій Священникъ Павелъ Остаповичъ съ дьячкомъ Иваномъ Мончинскимъ и пономаремъ Исаакомъ Мокрыцкимъ.	
крещеній	
жеска пола пятеро № 5, женска одно № 1. обоего шестеро Остаповичъ.	Пуль
крещеній	
Приходскій Священникъ Павелъ Остаповичъ съ дьячкомъ Иваномъ Мончинскимъ и пономаремъ Исаакомъ Мокрыцкимъ.	Ал-
крещеній	
Приходскій Священникъ Павелъ Остаповичъ съ дьячкомъ Иваномъ Мончинскимъ и пономаремъ Исаакомъ Мокрыцкимъ.	
крещеній	

при

2180

Метрической книги на 1847 годъ

Счетъ родившихся: мужеска	Счетъ родившихся: женска	Мѣсяцъ и день: рожденіе	Мѣсяцъ и день: крещеніе	Имена родившихся	Званіе, имя, отечество, и фамилія родителей и какого вѣроисповѣданія	Званіе, имя, отечество, и фамилія Воспріемниковъ	Кто совер…
20.	"	8.	13.	Михаилъ.	Села Кальной Деражни Крестьянинъ Кузьма Ивановъ Власовъ и законная жена его Ефросинія Михайлова оба православные. Священникъ Павелъ Остаповичъ. Указникъ дьячокъ Иванъ Мошинскій. Указникъ Пономарь Исаакъ Мокрицкій	Того жъ Села Крестьянинъ Тимофей Григорьевъ Побутынскій и Ирина Гавріилова Ковальчучка вдова.	Приходскій … повичъ съ … чинскимъ и … рыцкимъ.
21.	"	12.	23.	Іоаннъ.	Временно жительствующій въ Селѣ Кальной Деражни Села Корожовецъ Крестьянинъ Григорій Дамяновъ Побережникъ Латинскаго обряда и законная жена его Марія Иванова православнаго исповѣданія. Священникъ Павелъ Остаповичъ. Указникъ дьячокъ Иванъ Мошинскій. Указникъ Пономарь Исаакъ Мокрицкій	Села Кальной Деражни однодворецъ Дамянъ Іосифовъ Корженскій и Крестьянина Ивана Григорьевскаго жена Акилина Пантелеимонова.	Приходскій … сифовъ Ост… Иваномъ М… ранъ Исаак…
22.	"	20.	23.	Григорій	Села Кальной Деражни Побилетный Галицкаго Егерскаго Полка Рядовой Кузьма Игнатіевъ Меренко и законная жена его Екатерина Мартинова, оба православные. Священникъ Павелъ Остаповичъ. Указникъ дьячокъ Иванъ Мошинскій. Указникъ Пономарь Исаакъ Мокрицкій	Того жъ Села Крестьянинъ Лукіянъ Андрониковъ Федчикъ и Владиміра Фурмана жена Дарія Андроникова.	Приходскій … повичъ съ … скимъ и Поно… крыцкимъ.

часть первая о родившихся. 11

Кто совершалъ таинство крещенія	Рукоприкладство Свидѣтелей записи по писанію
Приходскій Священникъ Павелъ Остаповичъ съ дьячкомъ Иваномъ Мончинскимъ и пономаремъ Исаакомъ Мокрыцкимъ.	
Приходскій Священникъ Павелъ Іосифовъ Остаповичъ съ дьячкомъ Иваномъ Мончинскимъ и пономаремъ Исаакомъ Мокрыцкимъ.	
Приходскій Священникъ Павелъ Остаповичъ съ дьячкомъ Иваномъ Мончинскимъ и Пономаремъ Исаакомъ Мокрыцкимъ.	
Мокрицкій	

1181

Метрической книги на 1847 г.

Счетъ родившихся: мужеска	Счетъ родившихся: женска	Мѣсяцъ и день: рожденіе	Мѣсяцъ и день: крещеніе	Имена родившихся	Званіе, имя, отечество и фамилія родителей и какого вѣроисповѣданія	Званіе, имя, отечество и фамилія Воспріемниковъ
	12.	24.	30.	Екатерина	Села Кальной Деражни Отставной Унтер-Офицеръ Михаилъ Ѳеодоровъ Свидерскій и законная жена его Александра Алексѣева, оба православные. Священникъ Павелъ Остаповичъ. Указникъ Ѳеодоръ Иванъ Мончинскій. Указникъ Пономарь Исаакъ Мо	Тогожъ села Крестьяне Григорій Васильевъ Тлинный и Марина Павлова Кушнирка вдова.
					Въ теченіе сего мѣсяца Приходскій Священникъ Указникъ Ѳеодоръ Иванъ Мончинскій. Указникъ Пономарь Исаакъ Мокри	родилось мужеска Павелъ Іосифовъ
		Декабрь				
23.		13.	21.	Авксентій	Села Кальной Деражни Крестьянинъ Савва Павловъ Павлокъ и законная жена его Епистимія Ѳеодорова оба православные. Священникъ Павелъ Остаповичъ. Указникъ Ѳеодоръ Иванъ Мончинскій. Указникъ Пономарь Исаакъ	Тогожъ Села Крестьяне Савва Яковлевъ Пащенко и Ѳеодора Супруха жена Параскева Гавріилова.
	13.	21.	23.	Іуліанна	Села Кальной Деражни Крестьянинъ Василій Ѳомовъ Бабовокъ и законная жена его Параскева Павлова, оба православные. Священникъ Павелъ Остаповичъ. Указникъ Ѳеодоръ Иванъ Мончинскій. Указникъ Пономарь Исаакъ Мо	Тогожъ Села Крестьяне Григорій Васильевъ Тлинный и Марина Павлова Кушнирка вдова.

годъ, часть первая, о родившихся.

Кто совершалъ таинство крещенія.	Рукоприкладство свидѣтелей записи по желанію
Приходскій Священникъ Павелъ Остаповичъ съ дьячкомъ Иваномъ Мончинскимъ и пономаремъ Исаакомъ Мокрыцкимъ.	
крицкій	
пола пятеро № 5. женска одно № 1 обоего 6. Остаповичъ	
цкій	
Приходскій Священникъ Павелъ Остаповичъ съ дьячкомъ Иваномъ Мончинскимъ и пономаремъ Исаакомъ Мокрыцкимъ.	
Мокрицкій	
Приходскій Священникъ Павелъ Остаповичъ съ дьячкомъ Иваномъ Мончинскимъ и пономаремъ Исаакомъ Мокрыцкимъ.	
крицкій	

1182

жинъ

Метрической книги на [illegible] годъ, [illegible]

Счетъ родившихся. Мужеска пола.	Счетъ родившихся. Женска пола.	Мѣсяцъ и день. Рожденіе.	Мѣсяцъ и день. Крещеніе.	Имена родившихся.	Званіе, имя, отчество и фамилія родителей, и какого вѣроисповѣданія.	Званіе, имя, отчество и фамилія воспріемниковъ.	Кто совершалъ [illegible]
	14.	22.	23	Анастасія	Села Кальной Деражни Крестьянинъ Онуфрій Савковъ Прокопчукъ и законная жена его Феодосія Власова, оба православные.	Тогожъ Села Свято-Успенской Церкви Дьячекъ Иванъ Мончинскій и Крестьянина Кузьмы Лякозюка жена Варвара Савкова.	Приходскій Св[illegible] Остаповичъ съ [illegible] Мончинскимъ [illegible] комъ Мокрыц[illegible]
					Священникъ Павелъ Остаповичъ Указникъ Дьячекъ Иванъ Мончинскій Указникъ Пономарь Исаакъ Мокрицкій		
	15.	24	28.	Евгенія	Села Кальной Деражни Крестьянинъ Артемій Пантелеимоновъ Ковальчукъ и законная жена его Аѳанасія Павлова оба православные.	Тогожъ Села Крестьянъ Семенъ Василіевъ Буга и Ивана Григоришина жена Акелина Пантелеимонова.	Приходскій [illegible] Остаповичъ [illegible] Мончинскимъ [illegible] Исаакомъ М[illegible]
					Священникъ Павелъ Остаповичъ Указникъ Дьячекъ Иванъ Мончинскій Указникъ Пономарь Исаакъ		
24.	"	26	28.	Евфимій	Села Кальной Деражни Крестьянинъ Димитрій Игнатіевъ Бутыкъ и законная жена его Акелина Григорьева, оба православные.	Тогожъ Села Крестьянъ Иванъ Кирилловъ Лякозюкъ и Данила Федчика жена Татіана Савкова.	Мокрицкій [illegible] Приходскій [illegible] Іосифовъ Ост[illegible] комъ Иваномъ [illegible] пономаремъ [illegible] кимъ
					Священникъ Павелъ Остаповичъ Указникъ Дьячекъ Иванъ Шановъ Мончинскій Указникъ Пономарь Исаакъ		Мокрицкій

годъ, часть первая, о родившихся.

Кто совершалъ таинство крещенія.	Рукоприкладство свидѣтелей записи по желанію
Приходскій Священникъ Павелъ Остаповичъ съ дьячкомъ Иваномъ Мончинскимъ и пономаремъ Исаакомъ Мокрыцкимъ.	
Мокрицкій Приходскій Священникъ Павелъ Остаповичъ съ дьячкомъ Иваномъ Мончинскимъ и пономаремъ Исаакомъ Мокрыцкимъ.	Пре-
Мокрицкій Приходскій Священникъ Павелъ Іосифовъ Остаповичъ съ дьячкомъ Иваномъ Мончинскимъ и пономаремъ Исаакомъ Мокрыцкимъ.	Ле-
Мокрицкій	

1183

Села

Метрической книги на ... годъ,

Счетъ родившихся. Мужеска пола.	Счетъ родившихся. Женска пола.	Мѣсяцъ и день. Рожденіе.	Мѣсяцъ и день. Крещеніе.	Имена родившихся.	Званіе, имя, отчество и фамилія родителей, и какого вѣроисповѣданія.	Званіе, имя, отчество и фамилія воспріемниковъ.	Кто соверш...
29.	"	27.	30.	Ѳеодоръ	Села Кальной Деражни Крестьянинъ Михаилъ Димитріевъ Рымарь и законная жена его Анна Григорьева, оба православные.	Тогожъ села Крестьяне Сафроній Филипповъ Клымъ и Ѳеодора Шебутынскаго жена Агафія Владимірова.	Приходскій ... Остаповичъ ... ромъ Монч... ремъ Исаако...
					Священникъ Павелъ Остаповичъ. Указникъ дьячекъ Иванъ Мончинскій. Указникъ Пономарь Исаакъ		
	16.	31.	31.	Меланія	Села Кальной Деражни Крестьянинъ Карпъ Яковлевъ Павлыкъ и законная жена его Матрона Ильева, оба православные.	Тогожъ села Крестьяне Никита Дамяновъ Слободянъ и Филиппа Павлыка жена Анна Тимоѳеева.	Мокрицкій ... Приходскій ... Остаповичъ ... Мончинскимъ ... акомъ Мокр...
					Священникъ Павелъ Остаповичъ. Указникъ дьячекъ Иванъ Мончинскій. Указникъ Пономарь Исаакъ		Мокрицкій
					Въ теченіе Декабря мѣсяца родилось Приходскій Священникъ Павелъ Ѳом... Указникъ дьячекъ Иванъ Мончинскій. Указникъ Пономарь Исаакъ		мужеска пола ... ровъ Остап... Мокрицкій

1847 года Декабря 31. дня разсматривалъ Градо...

годъ, часть первая, о родившихся.		
Кто совершалъ таинство крещенія	Рукоприкладство свидѣтелей записи по желанію	
Приходскій Священникъ Павелъ Остаповичъ съ дьячкомъ Иваномъ Мончинскимъ и пономаремъ Исаакомъ Мокрыцкимъ.		
Мокрицкій Приходскій Священникъ Павелъ Остаповичъ съ дьячкомъ Иваномъ Мончинскимъ и пономаремъ Исаакомъ Мокрыцкимъ.		сут-
Мокрицкій		ти-
мужеска пола трое № 3, женска четверо № 4, обоего семеро № 7		
Мокрицкій		
Вслѣдъ Градскій Сельскочинный, Правительствующій Ѳома Сенборскій		

Кам

Часть Вторая

Обракосочетавшихся.

Метрической книги на 1847

Счетъ браковъ.	Мѣсяцъ и день.	Званіе, имя, отчество, фамилія и вѣроисповѣданіе жениха, и которымъ бракомъ.	Лѣта жениха.	Званіе, имя, отчество, фамилія и вѣроисповѣданіе невѣсты, и которымъ бракомъ.	Лѣта невѣсты.
1	Январь 12.	Села Кальной Деражни крестьянинъ Савва Павловъ Пазюкъ православнаго исповѣданія первымъ бракомъ	25.	Того жъ села крестьянка дѣвица Ѳеодора Супруна дочь Евстигнія православнаго исповѣданія первымъ бракомъ	22.
		Священникъ Павелъ Остаповичъ. Указчикъ дьячекъ Иванъ Мончинскій. Указчикъ Пономарь Ильинъ Мокрицкій			
2.	19.	Села Кальной Деражни Рядовой Солдатъ Онуфрій Дамьяновъ Пазюкъ вдовъ православнаго исповѣданія вторымъ бракомъ	38.	Села Кальной Деражни однодворка дѣвица Евдокія Иванова Кривановска Латинскаго обряда первымъ бракомъ	24.
		Священникъ Павелъ Остаповичъ. Указчикъ дьячекъ Иванъ Мончинскій. Указчикъ Пономарь Ильинъ Мокрицкій			
3.	19.	Деревни Старой Гуты крестьянинъ Стефанъ Ивановъ Сергійчукъ православнаго исповѣданія первымъ бракомъ	25.	Деревни Новаго Майдана крестьянка Якова Мельничука дочь Стефанида православнаго исповѣданія первымъ бракомъ	25.
		Священникъ Павелъ Остаповичъ. Указчикъ дьячекъ Иванъ Мончинскій. Указчикъ Пономарь Ильинъ Мокрицкій			

Въ теченіе Генваря мѣсяца было браковъ три № 3.

Приходскій Священникъ Павелъ Іосифовъ Остаповичъ.

Указчикъ дьячекъ Иванъ Мончинскій.

Указчикъ Пономарь Ильинъ Мокрицкій

1847го года Іюня 7. дня разсматривалъ Градскій Села

Годъ часть вторая о бракосочитавшихся. 18

Кто совершалъ таинство	Кто были поручители	Руприкладство свидѣтелей за ними пожеланію
Приходскій Священникъ Павелъ Остаповичъ съ дьячкомъ Иваномъ Мончинскимъ и пономаремъ Исаакомъ Мокрыцкимъ.	Поженилъ: Тогожъ села крестьяне: Яковъ Тихоновъ Бабоновъ и Павелъ Семеновъ Пазюкъ. По невѣстѣ: Өеодоръ Өеодоровъ Супрунъ и Андрей Өеодоровъ Супрунъ.	
Мокрицкій		
Приходскій Священникъ Павелъ Остаповичъ съ дьячкомъ Иваномъ Мончинскимъ и пономаремъ Исаакомъ Мокрыцкимъ.	Поженилъ: Тогожъ села крестьяне: Өеодосій Василіевъ Өеодоровъ и Никифоръ Василіевъ Бербекъ. По невѣстѣ: Хутора Бзоваго однодворцы Павелъ Лавскій и Александръ Гаевскій.	щол-
Мокрицкій		
Приходскій Священникъ Павелъ Остаповичъ съ дьячкомъ Иваномъ Мончинскимъ и пономаремъ Исаакомъ Мокрыцкимъ.	Поженилъ: Деревни Старой Гуты крестьяне: Игнатій Петровъ Сотникъ и Онуфрій Абрамовъ Пахотникъ. По невѣстѣ: Деревни Новаго Майдана крестьяне: Никифоръ Ивановъ Кравчукъ и Терентій Андреевъ Сотникъ.	хов-
Мокрицкій		
при № 3.		
повѣсть		
Мокрицкій		

1188

Градскій Сельскочинный, Протоіерей Яковъ Сенборинскій

ни

Метрической книги на 1847 годъ

Счетъ браковъ	Мѣсяцъ и день	Званіе, имя, отечество, фамилія и вѣроисповѣданіе жениха и которымъ бракомъ.	Лѣта жениха	Званіе, имя, отечество, фамилія и вѣроисповѣданіе невѣсты и которымъ бракомъ.	Лѣта невѣсты
Октябрь 4.	5.	Села Кальной Деражни Крестьянинъ Филиппъ Тимоѳеевъ Вельма православнаго исповѣданія первымъ бракомъ.	23.	Тогожъ Села Крестьянка дѣвица Ѳеодора Хомовича дочь Ирина, православнаго исповѣданія первымъ бракомъ.	20.
		Священникъ Павелъ Остаповичъ. Указникъ дьячекъ Иванъ Мончинскій. Указникъ Пономарь Исаакъ Мокрицкій			
5.	5.	Села Кальной Деражни Крестьянинъ Григорій Андреевъ Кобчукъ православнаго исповѣданія первымъ бракомъ.	22.	Тогожъ Села Крестьянка дѣвица Гавріила Федчика дочь Василина православнаго исповѣданія первымъ бракомъ.	20
		Священникъ Павелъ Остаповичъ. Указникъ дьячекъ Иванъ Мончинскій. Указникъ Пономарь Исаакъ Мокрицкій			
6.	5.	Села Кальной Деражни Крестьянинъ Иванъ Ивановъ Власовъ вдовъ православнаго исповѣданія вторымъ бракомъ — " — "	27.	Тогожъ Села Крестьянка вдова Стефанида Карпа Гайбы дочь православнаго исповѣданія вторымъ бракомъ.	27.
		Священникъ Павелъ Остаповичъ. Указникъ дьячекъ Иванъ Мончинскій. Указникъ Пономарь Исаакъ Мокрицкій			

часть вторая о бракосочитавшихся

Кто совершалъ таинство.	Кто были поручители.	Рукоприкладство свидѣтелей записи показаній
Священникъ Павелъ Остаповичъ съ дьячкомъ Иваномъ Мончинскимъ и пономаремъ Исаакомъ Мокрыцкимъ.	Поженихъ. Тогожъ села Крестьяне Лукіянъ Андрониковъ Федчикъ и Сафроній Ѳеодоровъ Клымовъ. Поневѣстѣ. Яковъ Тихоновъ Бабосюкъ и Игнатій Григорьевъ Марчукъ.	
Священникъ Павелъ Остаповичъ съ дьячкомъ Иваномъ Мончинскимъ и пономаремъ Исаакомъ Мокрыцкимъ.	Поженихъ. Тогожъ села Крестьяне Ѳома Андреевъ Кобчукъ и Константинъ Михаиловъ Кушниръ. Поневѣстѣ. Иванъ Семеновъ Татаринскій и Никита Дамяновъ Слободяныхъ.	...никъ
Священникъ Павелъ Остаповичъ съ дьячкомъ Иваномъ Мончинскимъ и пономаремъ Исаакомъ Мокрыцкимъ.	Поженихъ. Тогожъ села Крестьяне Иванъ Димитріевъ Рымарь и Яковъ Тихоновъ Бабосюкъ. Поневѣстѣ. Игнатій Карповъ Галба и Лукіянъ Андрониковъ Федчикъ.	...наго

1189

Гри-

Метрической книги на 1847 годъ

Счетъ браковъ.	Мѣсяцъ и день.	Званіе, имя, отчество, фамилія и вѣроисповѣданіе женихъ и которымъ бракомъ.	Лѣта жениха	Званіе, имя, отчество, фамилія и вѣроисповѣданіе невѣсты и которымъ бракомъ.	Лѣта невѣсты	Кто совер... Таинство.
7.	26.	Села Кальной Деражни Крестьянинъ Анфимъ Якимовъ Макарукъ православнаго исповѣданія первымъ бракомъ	19.	Тогожъ села Крестьянка дѣвица Давида Романова дочь Василина православнаго исповѣданія первымъ бракомъ	19.	Священникъ Павелъ О... повичъ съ дьячкомъ Ив... Мончинскимъ и по... ремъ Исаакомъ Мокр...
		Священникъ Павелъ Остаповичъ. Указникъ дьячекъ Иванъ Мончинскій Указникъ Пономарь Исаакъ Мокрицкій				
8.	26.	Села Кальной Деражни Крестьянинъ Евфимій Яковлевъ Павлыкъ православнаго исповѣданія первымъ бракомъ.	20.	Тогожъ села Крестьянка дѣвица Якова Пащенка дочь Іуліанна, православнаго исповѣданія первымъ бракомъ.	19.	Священникъ Павелъ ... повичъ съ дьячкомъ ... Мончинскимъ и поно... Исаакомъ Мокрицкимъ
		Священникъ Павелъ Остаповичъ. Указникъ дьячекъ Иванъ Мончинскій Указникъ Пономарь Исаакъ Мокрицкій				
		Въ теченіе Октября мѣсяца было браковъ пять и № 5. Приходскій Священникъ Павелъ Григоровъ Остаповичъ Указникъ дьячекъ Иванъ Мончинскій				
Ноябрь 9.	9.	Села Кальной Деражни Крестьянинъ Савва Ивановъ Пащенко православнаго исповѣданія первымъ бракомъ	19.	Тогожъ села Крестьянка дѣвица Ивана Федчика дочь Домникія православнаго исповѣданія первымъ бракомъ.	19.	Священникъ Павелъ ... повичъ съ дьячкомъ ... Мончинскимъ и по... ремъ Исаакомъ М... кимъ.
		Священникъ Павелъ Остаповичъ. Указникъ дьячекъ Иванъ Мончинскій Указникъ Пономарь Исаакъ Мокрицкій				

часть вторая о бракосочитавшихся

20

Кто совершалъ Таинство.	Кто были поручители	Въ приходство свидѣтелей записи по засланію.
Священникъ Павелъ Остаповичъ съ дьячкомъ Иваномъ Мончинскимъ и пономаремъ Исаакомъ Мокрыцкимъ	Тогожъ Села Крестьяне: по женихѣ Кондратъ Онуфріевъ Дзѣканъ и Иванъ Семеновъ Татаринскій. По невѣстѣ Иванъ Григоріевъ Татаринскій и Александръ Ѳеодоровъ Борейко.	
Священникъ Павелъ Остаповичъ съ дьячкомъ Иваномъ Мончинскимъ и пономаремъ Исаакомъ Мокрыцкимъ	По женихѣ: Тогожъ Села Крестьяне Филиппъ Ивановъ Павликъ и Григорій Ивановъ Плахотникъ По невѣстѣ: Тимоѳей Григоріевъ Майданникъ и Логвинъ Матвеевъ Пащенко.	Алек
Священникъ Павелъ Остаповичъ съ дьячкомъ Иваномъ Мончинскимъ и пономаремъ Исаакомъ Мокрыцкимъ.	По женихѣ. Тогожъ Села Крестьяне: Кузьма Ивановъ Лякозюкъ и Семенъ Филипповъ Клымъ. По невѣстѣ Гордій Павловъ Пазюкъ и Діонисій Васильевъ Воткало.	прав-

1190

Метрической книги на 1847 годъ

Счетъ браковъ.	Мѣсяцъ и день.	Званіе, имя, отчество, фамилія и вѣроисповѣданіе жениха и которымъ бракомъ.	Лѣта жениха.	Званіе, имя, отчество, фамилія и вѣроисповѣданіе невѣсты и которымъ бракомъ.	Лѣта невѣсты.
10.	7.	Села Кальной Деражни крестьянинъ Алексѣй Филипповъ Клымъ вдовъ православнаго исповѣданія вторымъ бракомъ	22.	Тогожъ села крестьянка дѣвица Стефана Нагирнаго дочь Татіанна православнаго исповѣданія первымъ бракомъ.	18.

Священникъ Павелъ Остаповичъ
Указникъ Дьячекъ Иванъ Мочинскій
Указникъ Пономарь Исаакъ Мо[illegible]

Въ теченіе Ноября мѣсяца было браковъ два.
Приходскій Священникъ Павелъ Іосифовъ Остаповичъ
Указникъ Дьячекъ Иванъ Мочинскій
Указникъ Пономарь Исаакъ Мокинскій

1847 года Декабря 31 дня разсматривалъ

часть вторая обрякою ставшихся

Кто совершалъ Таинство.	Кто были поручители.	Рукоприкладство свидѣтелей записи по описанію.
Священникъ Павелъ Остаповичъ съ дьячкомъ Иваномъ Мончинскимъ и пономаремъ Исаакомъ Мокрыцкимъ.	Пожелникъ Лукіанъ Андрониковъ Федчикъ и Яковъ Тихоновъ Бабочокъ. По невѣстѣ Константинъ Михайловъ Кушнирка Евсеіанъ Павловъ Чумакъ.	

Мокрицкій

сенъ

Шокалскій

Гражданскій Сельскочинный Губернскій Иванъ Сидоровичъ

ленія

27

Часть Третія

О умершихъ.

1197

Метрической книги на 1847 год

Счетъ умершихъ. Мужеска.	Счетъ умершихъ. Женска.	Мѣсяцъ и день.		Званіе, имя, отчество и фамилія умершаго.	Лѣта умершаго. Мужеска.	Лѣта умершаго. Женска.	Отъ чего умеръ.
		Генварь					
	1.	27	30.	Села Кальной Деразани крестьянка вдова Ксенія Тимофеева Ткачучка — " — " —	"	50.	отъ чахотки
				Священникъ Павелъ Остаповичъ Указникъ дьячекъ Иванъ Мошинскій Указникъ Пономарь Иванъ			
				Въ теченіе Генваря мѣсяца былъ умершій Приходскій Священникъ Павелъ Іосифовъ Указникъ дьячекъ Иванъ Мошинскій Указникъ Пономарь Иванъ			
		Февраль					
	2.	1.	3.	Села Кальной Деразани крестьянина Ивана Макарука жена Екатерина Тимофеева — " —	"	50.	отъ чахотки
				Священникъ Павелъ Остаповичъ Указникъ дьячекъ Иванъ Мошинскій Указникъ Пономарь Иванъ			
	3.	5.	8.	Села Кальной Деразани крестьянина Павла Лякозюка жена Параскева Алексѣева — " — " —	"	75.	отъ старости
				Священникъ Павелъ Остаповичъ Указникъ дьячекъ Иванъ Мошинскій Указникъ Пономарь Иванъ			
1.	"	12.	14.	Житель города Брацлава мѣщанинъ Каминникъ Бѣлогорецкій — " —	50.	"	отъ водяной болѣзни
				Священникъ Павелъ Остаповичъ Указникъ дьячекъ Иванъ Мошинскій			

годъ, часть третія, о умершихъ.

Кто исповѣдывалъ и пріобщалъ.	Кто совершалъ погребеніе, и гдѣ погребены.	
Приходскій Священникъ Павелъ Іосифовъ Остаповичъ	Священникъ Павелъ Остаповичъ съ дьячкомъ Иваномъ Мончинскимъ и пономаремъ Исаакомъ Мокрыцкимъ, на приходскомъ кладбищѣ.	
Мокрицкій ...ій актъ женска пола родинъ № 1. Остаповичъ.		
Мокрицкій Приходскій Священникъ Павелъ Остаповичъ	Священникъ Павелъ Остаповичъ съ дьячкомъ Иваномъ Мончинскимъ и пономаремъ Исаакомъ Мокрыцкимъ на приходскомъ кладбищѣ.	го —
Мокрицкій Приходскій Священникъ Павелъ Остаповичъ	Священникъ Павелъ Остаповичъ съ дьячкомъ Иваномъ Мончинскимъ и пономаремъ Исаакомъ Мокрыцкимъ на приходскомъ кладбищѣ.	пало
Мокрицкій Священникъ Павелъ Іосифовъ Остаповичъ	Священникъ Павелъ Остаповичъ съ дьячкомъ Иваномъ Мончинскимъ и пономаремъ Исаакомъ Мокрыцкимъ на приходскомъ кладбищѣ.	1198

фовъ

Метрической книги на 18

Счетъ умершихъ. Муж.	Счетъ умершихъ. Жен.	Мѣсяцъ и день.		Званіе, имя, отчество и фамилія умершаго.	Лѣта умершаго. Муж.	Лѣта умершаго. Жен.	Отъ чего умеръ.
	4.	19.	21.	Села Кальной Деражни Крестьянки вдовы Евфиміи Евфимiевой Соломчучки дочь Параскева — " —	"	1.	отъ паралича.
				Священникъ Павелъ Остаповичъ Указникъ дьячекъ Иванъ Монтинскій Указникъ Пономарь Ишикъ			
				Въ теченіи Февраля мѣсяца было умершихъ Приходскій Священникъ Павелъ Іосифовъ Указникъ дьячекъ Иванъ Монтинскій Указникъ Пономарь Ишикъ			
		Мартъ					
"	5.	3.	5.	Села Кальной Деражни Крестьянка вдова Агафія Иванова Казачиха — " —	"	50.	отъ чахотки.
				Священникъ Павелъ Остаповичъ Указникъ дьячекъ Иванъ Монтинскій Указникъ Пономарь Ишикъ			
	6.	5.	8.	Села Кальной Деражни Крестьянка Стефанида Игнатіева Гутычка дѣвица — "	"	20.	отъ водяной болѣзни.
				Священникъ Павелъ Остаповичъ Указникъ дьячекъ Иванъ Монтинскій Указникъ Пономарь Ишикъ			
2.	"	17.	20.	Села Кальной Деражни Крестьянинъ Павелъ Семеновъ Павлюкъ	65.		отъ чахотки.
				Священникъ Павелъ Остаповичъ Указникъ дьячекъ Иванъ Монтинскій Указникъ Пономарь Ишикъ			
3.	"	17.	20.	Села Кальной Деражни Крестьянина Ивана Данилова Бабосова сынъ Михаилъ	1.		отъ паралича.
				Священникъ Павелъ Остаповичъ Указникъ дьячекъ Иванъ Монтинскій Указникъ Пономарь Ишикъ			

Кто исповѣдывалъ и пріобщалъ.	Кто совершалъ погребеніе, и гдѣ погребены.
" " "	Приходскій Священникъ Павелъ Остаповичъ съ дьячкомъ Иваномъ Мончинскимъ и пономаремъ Исаакомъ Мокрыцкимъ на приходскомъ кладбищѣ.
Мокрыцкій и кто въ мужеска пола единъ № 1 женска три № 3 обоего 4. Остаповичъ	
къ Мокрыцкій Приходскій Священникъ Павелъ Іоаннъ Остаповичъ.	Священникъ Павелъ Остаповичъ съ дьячкомъ Иваномъ Мончинскимъ и пономаремъ Исаакомъ Мокрыцкимъ на приходскомъ кладбищѣ.
къ Мокрыцкій Приходскій Священникъ Павелъ Остаповичъ.	Священникъ Павелъ Остаповичъ съ дьячкомъ Иваномъ Мончинскимъ и пономаремъ Исаакомъ Мокрыцкимъ на приходскомъ кладбищѣ.
Мокрыцкій Приходскій Священникъ Павелъ Остаповичъ.	Священникъ Павелъ Остаповичъ съ дьячкомъ Иваномъ Мончинскимъ и пономаремъ Исаакомъ Мокрыцкимъ на приходскомъ кладбищѣ.
Мокрыцкій " " "	Священникъ Павелъ Остаповичъ съ дьячкомъ Иваномъ Мончинскимъ и пономаремъ Исаакомъ Мокрыцкимъ на приходскомъ кладбищѣ.
Мокрыцкій	

Гоков.

1199

Оста—

Метрической книги на 18

Счетъ умершихъ. Муж.	Счетъ умершихъ. Жен.	Мѣсяцъ и день.		Званіе, имя, отчество и фамилія умершаго.	Лѣта умершаго. Муж.	Лѣта умершаго. Жен.	Отъ чего умеръ.
4.		27	29	Села Кальной Деражни Крестьянина Семена Николаевича Григорьевича сынъ Евтихій	1.	"	отъ кашля
				Священникъ Павелъ Остаповичъ Указникъ дьячекъ Иванъ Мошинскій Указникъ Пономарь Ильинскій			
				Въ теченіи Марта мѣсяца было умершихъ ак Приходскій Священникъ Павелъ Іосифовъ Указникъ дьячекъ Иванъ Мошинскій			
		Апрѣль					
	7.	1.	3.	Села Кальной Деражни Крестьянина Семена Василіева Буги дочь Доминикія	"	1.	отъ кашля
				Священникъ Павелъ Остаповичъ Указникъ дьячекъ Иванъ Мошинскій Указникъ Пономарь Ильинскій			
	8	20.	22.	Села Кальной Деражни Крестьянина Трофима Терентіева Ковальчука дочь Матрона	"	1.	отъ паралича
				Священникъ Павелъ Остаповичъ Указникъ дьячекъ Иванъ Мошинскій Указникъ Пономарь Ильинскій			
				Въ теченіи Апрѣля мѣсяца было умершихъ Приходскій Священникъ Павелъ Іосифовъ Указникъ дьячекъ Иванъ Мошинскій Указникъ Пономарь Ильинскій			
		Май					
5.	"	11.	13.	Села Кальной Деражни Крестьянина Онуфрія Саввова Прокопчука сынъ Антоній	2.	"	отъ паралича
				Священникъ Павелъ Остаповичъ Указникъ дьячекъ Иванъ Мошинскій Указникъ Пономарь Ильинскій			

годъ, часть третія, о умершихъ.

Кто исповѣдывалъ и пріобщалъ.	Кто совершалъ погребеніе, и гдѣ погребены.
	Приходскій Священникъ Павелъ Тимофеевъ Остаповичъ съ дьячкомъ Иваномъ Мончинскимъ и пономаремъ Исаакомъ Мокрыцкимъ на приходскомъ кладбищѣ
Мокрицкій товъ мужеска пола три № 3 женска два № 2, обоего пять № 5 Остаповичъ	
" " " "	Священникъ Павелъ Остаповичъ съ дьячкомъ Иваномъ Мончинскимъ и пономаремъ Исаакомъ Мокрыцкимъ на приходскомъ кладбищѣ.
Мокрицкій " " " "	Священникъ Павелъ Остаповичъ съ дьячкомъ Иваномъ Мончинскимъ и пономаремъ Исаакомъ Мокрыцкимъ на приходскомъ кладбищѣ.
Мокрицкій октовъ женска пола два № 2 Остаповичъ	
Мокрицкій " " " "	Священникъ Павелъ Остаповичъ съ дьячкомъ Иваномъ Мончинскимъ и пономаремъ Исаакомъ Мокрыцкимъ на приходскомъ кладбищѣ.
Мокрицкій	

1200

по

Метрической книги на 18

Счетъ умершихъ. Мужеска.	Счетъ умершихъ. Женска.	Мѣсяцъ и день.		Званіе, имя, отчество и фамилія умершаго.	Лѣта умершаго. Мужеска.	Лѣта умершаго. Женска.	Отъ чего умеръ.
				Въ теченіе мая мѣсяца было умершій актъ Приходскій Священникъ Павелъ Іосифовъ Указникъ дьячекъ Иванъ Мошинскій Указникъ Пономарь Ильинъ			
		Іюнь					
6.	"	10.	13.	Села Кальной Деревни крестьянинъ Петръ Ивановъ Малиновскій "	52.	"	отъ простуды
				Священникъ Павелъ Остаповичъ Указникъ дьячекъ Иванъ Мошинскій Указникъ Пономарь Ильинъ			
	9.	13.	15.	Села Кальной Деревни крестьянина Григорія Вовсука дочь Пелагія	"	2.	отъ кашля
				Священникъ Павелъ Остаповичъ Указникъ дьячекъ Иванъ Мошинскій Указникъ Пономарь Ильинъ			
7.	"	14.	16.	Арсенина Новаго Майдана крестьянина Филиппа Гарловскаго сынъ Михаилъ "	1.	"	отъ кашля
				Священникъ Павелъ Остаповичъ Указникъ дьячекъ Иванъ Мошинскій Указникъ Пономарь Ильинъ			
				Въ теченіе мѣсяца Іюня было умершихъ актъ Приходскій Священникъ Павелъ Іосифовъ Указникъ дьячекъ Иванъ Мошинскій Указникъ Пономарь Ильинъ			

1847. года Іюня 7. дня разсматривалъ

Кто исповѣдывалъ и пріобщалъ.	Кто совершалъ погребеніе, и гдѣ погребены.
мужеска пола одинъ № 1 Остановичъ	
Мокрицкій	
Приходскій Священникъ Павелъ Іомеровъ Остановичъ.	Священникъ Павелъ Остановичъ съ дьякомъ Иваномъ Мончинскимъ и пономаремъ Исаакомъ Мокрыцкимъ на приходскомъ кладбищѣ.
Мокрицкій	Священникъ Павелъ Остановичъ съ дьякомъ Иваномъ Мончинскимъ и пономаремъ Исаакомъ Мокрыцкимъ на приходскомъ кладбищѣ.
Мокрицкій	Священникъ Павелъ Остановичъ съ дьякомъ Иваномъ Мончинскимъ и пономаремъ Исаакомъ Мокрыцкимъ на приходскомъ кладбищѣ.
Мокрицкій	около
товъ мужеска пола два № 2 женска одинъ № 1 обоихъ Остановичъ.	
Мокрицкій	

Градскій Благочинный, Сергіевскій Іона Серебряковъ.

1201

Метрической книги на 18

Счетъ умершихъ. Мужеска.	Счетъ умершихъ. Женска.	Мѣсяцъ и день.		Званіе, имя, отчество и фамилія умершаго.	Лѣта умершаго. Мужеска.	Лѣта умершаго. Женска.	Отъ чего умеръ.
		Августъ					
8.		12.	14.	Села Кальной Деражни Крестьянина Саввы Василіева Вотхала сынъ Иванъ	3.	"	отъ паралича.
				Священникъ Павелъ Остаповичъ. Указчикъ дьячекъ Иванъ Мошинскій Указчикъ Пономарь Исаакъ Мокрицкій			
	10.	14.	16.	Села Кальной Деражни Крестьянина Ивана Иванова Власюка жена Густина — " — " —	"	28.	отъ чахотки.
				Священникъ Павелъ Остаповичъ. Указчикъ дьячекъ Иванъ Мошинскій Указчикъ Пономарь Исаакъ Мокрицкій			
	1.	22	24.	Села Кальной Деражни Крестьянина Логвина Ильева Ковальчука дочь Евгенія — " — " —	"	1.	отъ кашля.
				Священникъ Павелъ Остаповичъ. Указчикъ дьячекъ Иванъ Мошинскій Указчикъ Пономарь Исаакъ Мокрицкій			
				Въ теченіе Августа Мѣсяца было умершихъ			
				Приходскій Священникъ Павелъ Іосифовъ Указчикъ дьячекъ Иванъ Мошинскій Указчикъ Пономарь Исаакъ Мокрицкій			
		Сентябрь					
9.	"	16.	18.	Села Кальной Деражни Крестьянина Евфимія Иванова Макивскаго сынъ Алексѣй — " — " —	3.	"	отъ паралича.
				Священникъ Павелъ Остаповичъ. Указчикъ дьячекъ Иванъ Мошинскій Указчикъ Пономарь Исаакъ Мокрицкій			

годъ, часть третія, о умершихъ.

Кто исповѣдывалъ и пріобщалъ.	Кто совершалъ погребеніе, и гдѣ погребены.
	Священникъ Павелъ Остаповичъ съ дьячкомъ Иваномъ Мончинскимъ и пономаремъ Исаакомъ Мокрицкимъ на приходскомъ кладбищѣ.
Приходскій Священникъ Павелъ Іосифовъ Остаповичъ.	Священникъ Павелъ Остаповичъ съ дьячкомъ Иваномъ Мончинскимъ и пономаремъ Исаакомъ Мокрицкимъ на приходскомъ Кладбищѣ.
	Священникъ Павелъ Остаповичъ съ дьячкомъ Иваномъ Мончинскимъ и пономаремъ Исаакомъ Мокрицкимъ на приходскомъ Кладбищѣ.
	Сдѣлано
актовъ мужеска пола одинъ № 1. женска два № 2. обоего 3 Остаповичъ.	
	Священникъ Павелъ Остаповичъ съ дьячкомъ Иваномъ Мончинскимъ и пономаремъ Исаакомъ Мокрицкимъ на приходскомъ Кладбищѣ.

1802

Села

Метрической книги на 18

Счетъ умершихъ. Мужеска.	Счетъ умершихъ. Женска.	Мѣсяцъ и день.		Званіе, имя, отчество и фамилія умершаго.	Лѣта умершаго. Мужеска.	Лѣта умершаго. Женска.	Отъ чего умеръ.
10.		17.	19.	Села Кальной Деражни Приходскаго Священника Павла Іосифова Остаповича сынъ Арсеній	3 мѣсяца		отъ кашля.
				Села Слободки Кальнянской Священникъ Платонъ Савицкій Указникъ Дьячекъ Иванъ			
	12.	21.	23.	Села Кальной Деражни Крестьянина Деомида Михайлова Демянчука дочь Марія — " —	"	5.	Отъ кашля.
				Священникъ Павелъ Остаповичъ. Указникъ Дьячекъ Иванъ Мотинскій Указникъ Пономарь Исаакъ Мокрицкій.			
				Въ теченіе Сентября мѣсяца было умершихъ Приходскій Священникъ Павелъ Іосифовъ Указникъ Дьячекъ Иванъ Мотинскій Указникъ Пономарь Исаакъ Мокрицкій			
		Октябрь.					
	13.	6.	9.	Села Кальной Деражни Крестьянина Алексѣя Кузьмоваго жена Феодосія Иванова — " — " —	"	22.	отъ чахотки.
				Священникъ Павелъ Остаповичъ. Указникъ Дьячекъ Иванъ Мотинскій Указникъ Пономарь Исаакъ Мокрицкій			
				Въ теченіе Октября мѣсяца было умершихъ Приходскій Священникъ Павелъ Іосифовъ Указникъ Дьячекъ Иванъ Мотинскій Указникъ Пономарь Исаакъ Мокрицкій			

годъ, часть третія, о умершихъ.

Кто исповѣдывалъ и пріобщалъ.	Кто совершалъ погребеніе, и гдѣ погребены.
" "	Села Кальнянской Слободки Священникъ Платонъ Савицкій съ дьячкомъ Иваномъ Мончинскимъ и пономаремъ Исаакомъ Мокрыцкимъ на приходскомъ кладбищѣ.
Мончинскій	
" "	Священникъ Павелъ Остаповичъ съ дьячкомъ Иваномъ Мончинскимъ и пономаремъ Исаакомъ Мокрыцкимъ на приходскомъ кладбищѣ.
актовъ мужеска пола два №2, женска одинъ №1. обоего три. Остаповичъ.	пре-
Приходскій Священникъ Павелъ Остаповичъ.	Священникъ Павелъ Остаповичъ съ дьячкомъ Иваномъ Мончинскимъ и пономаремъ Исаакомъ Мокрыцкимъ на приходскомъ кладбищѣ.
актъ женска пола одинъ №1. Остаповичъ.	

1283

Каль

Метрической книги на 18

Счетъ умершихъ. Муж.	Счетъ умершихъ. Жен.	Мѣсяцъ и день. Ноябрь		Званіе, имя, отчество и фамилія умершаго,	Лѣта умершаго. Муж.	Лѣта умершаго. Жен.	Отъ чего умеръ.
11	"	6.	9.	Села Кальной Деражни Крестьянинъ Игнатій Іосифовъ Лякозюкъ.	81.	"	отъ старости.
				Священникъ Павелъ Остаповичъ. Указникъ Дьячекъ Иванъ Монтинскій Указникъ Пономарь Исаакъ Мокрицкій			
	14.	6.	9.	Села Кальной Деражни Крестьянка вдова Параскева Иванова Будниха	"	72.	отъ старости.
				Священникъ Павелъ Остаповичъ. Указникъ Дьячекъ Иванъ Монтинскій Указникъ Пономарь Исаакъ Мокрицкій			
12	"	23.	25.	Села Кальной Деражни Крестьянинъ Григорій Яковлевъ Вовчукъ	39.	"	отъ чахотки.
				Священникъ Павелъ Остаповичъ. Указникъ Дьячекъ Иванъ Монтинскій Указникъ Пономарь Исаакъ Мокрицкій			
				Въ теченіе Ноября мѣсяца было умершихъ			
				Приходскій Священникъ Павелъ Іосифовъ			
		Декабрь		Указникъ Дьячекъ Иванъ Монтинскій Указникъ Пономарь Исаакъ Мокрицкій			
13	"	20.	23.	Села Кальной Деражни Крестьянинъ Логвинъ Тимофеевъ Вельма	25.	"	отъ чахотки.
				Священникъ Павелъ Остаповичъ. Указникъ Дьячекъ Иванъ Монтинскій Указникъ Пономарь Исаакъ Мокрицкій			

годъ, часть третія, о умершихъ.

Кто исповѣдывалъ и пріобщалъ.	Кто совершалъ погребеніе, и гдѣ погребены.
Священникъ Павелъ Ѳиванович.	Священникъ Павелъ Ѳиванович съ дьячкомъ Иваномъ Молчановскимъ и пономаремъ Иваномъ Мокрицкимъ на приходскомъ кладбищѣ.
Священникъ Павелъ Ѳиванович.	Священникъ Павелъ Ѳиванович съ дьячкомъ Иваномъ Молчановскимъ и пономаремъ Иваномъ Мокрицкимъ на приходскомъ кладбищѣ.
Священникъ Павелъ Ѳиванович.	Священникъ Павелъ Ѳиванович съ дьячкомъ Иваномъ Молчановскимъ и пономаремъ Иваномъ Мокрицкимъ на приходскомъ кладбищѣ.
актовъ мужеска пола 2. женска одинъ 1. всего три. Ѳиванович.	
Священникъ Павелъ Ѳиванович.	Священникъ Павелъ Ѳиванович съ дьячкомъ Иваномъ Молчановскимъ и пономаремъ Иваномъ Мокрицкимъ на приходскомъ кладбищѣ.

1844

Метрической книги на 18 год

Счетъ умершихъ. Мужеска.	Счетъ умершихъ. Женска.	Мѣсяцъ и день.		Званіе, имя, отчество и фамилія умершаго.	Лѣта умершаго. Мужеска.	Лѣта умершаго. Женска.	Отъ чего умер	Кто
"	15.	22.	24.	Села Кальной Деражни Крестьянина Якова Саввова Супруна жена Гуліанна Василіева — " — " — "	"	24.	отъ чахотки	Священн
				Священникъ Павелъ Остаповичъ. Указникъ дьячекъ Иванъ Монгинскій Указникъ Пономарь Исаакъ Мокрицкій				
14.	"	24.	24.	Села Кальной Деражни Крестьянина Тимофея Андреева Кобзука сынъ Иванъ — " — " — "	6.	"	отъ паранича	
				Священникъ Павелъ Остаповичъ. Указникъ дьячекъ Иванъ Монгинскій Указникъ Пономарь Исаакъ Мокрицкій				
	16.	25.	27.	Села Кальной Деражни Крестьянка вдова Марина Григорьева — " —	"	78.	отъ старости	Священник
				Священникъ Павелъ Остаповичъ. Указникъ дьячекъ Иванъ Монгинскій Указникъ Пономарь Исаакъ Мокрицкій				
15.	"	25.	27.	Приселка Новаго Майдана Крестьянина Филиппа Гарловскаго сынъ Максимъ — " — " — "	19.	"	отъ чахотки	Священн
				Священникъ Павелъ Остаповичъ. Указникъ дьячекъ Иванъ Монгинскій Указникъ Пономарь Исаакъ Мокрицкій				

годъ, часть третія, о умершихъ.

Кто исповѣдывалъ и пріобщалъ.	Кто совершалъ погребеніе, и гдѣ погребены.
Священникъ Павелъ Остаповичъ.	Священникъ Павелъ Остаповичъ съ дьячкомъ Иваномъ Мончинскимъ и пономаремъ Исаакомъ Мокрыцкимъ на приходскомъ кладбищѣ.
— " —	Священникъ Павелъ Остаповичъ съ дьячкомъ Иваномъ Мончинскимъ и пономаремъ Исаакомъ Мокрыцкимъ на приходскомъ кладбищѣ.
Священникъ Павелъ Остаповичъ.	Священникъ Павелъ Остаповичъ съ дьячкомъ Иваномъ Мончинскимъ и пономаремъ Исаакомъ Мокрыцкимъ на приходскомъ кладбищѣ.
Священникъ Павелъ Остаповичъ.	Священникъ Павелъ Остаповичъ съ дьячкомъ Иваномъ Мончинскимъ и пономаремъ Мокрыцкимъ на приходскомъ кладбищѣ.

10.05

Деражни

Счетъ умершихъ. Мужеска.	Счетъ умершихъ. Женска.	Мѣсяцъ и день.		Званіе, имя, отчество и фамилія умершаго.	Лѣта умершаго. Мужеска.	Лѣта умершаго. Женска.	Отъ чего умеръ.
16.	"	26.	28.	Села Кальной Дерзини Крестьянина Василія Тихонова Бабонока сынъ Григорій — "	4		отъ кашля.
				Священникъ Павелъ Остаповичъ. Указчикъ Дьячекъ Иванъ Монтинскій. Указчикъ Пономарь Исаакъ Мокрицкій			
17.	"	27.	30.	Приселка Новаго Майдана Крестьянинъ Стефанъ Олянчукъ — "	55		отъ простуды.
				Священникъ Павелъ Остаповичъ. Указчикъ Дьячекъ Иванъ Монтинскій. Указчикъ Пономарь Исаакъ Мокрицкій			

Въ теченіе Декабря мѣсяца было умершихъ
Приходскій Священникъ Павелъ Іосифовъ
Указчикъ Дьячекъ Иванъ Монтинскій
Указчикъ Пономарь Исаакъ Мокрицкій

1847 годъ Декабря 31. дня разсматривалъ

годъ, часть третія, о умершихъ.

Кто исповѣдывалъ и пріобщалъ.	Кто совершалъ погребеніе, и гдѣ погребены.
— " — " — " —	Священникъ Павелъ Остаповичъ съ дьячкомъ Иваномъ Мончинскимъ и пономаремъ Исаакомъ Мокрицкимъ на приходскомъ кладбищѣ.
Священникъ Павелъ Остаповичъ	Священникъ Павелъ Остаповичъ съ дьячкомъ Иваномъ Мончинскимъ и пономаремъ Исаакомъ Мокрицкимъ на приходскомъ кладбищѣ.

Прилоцкаго

актовъ мужеска пола пять № 5, женска два № 2. обоего семь № 7

Остаповичъ

Градскій Благочинный, Протоіерей Іоанъ Скибарскій.

Приходскій

1206

Вѣдомость о родившихся, бракомъ сочитавшихся, умершихъ Летичевскаго Уѣзда по приходу Села Кельной Деражни за 1847 годъ.

Званіе мѣста	Родилось: мужеска	женска	Итого	Бракомъ сочиталось: мужей	Супругъ	Умерло: мужеска	женска	Итого	Возрастъ въ которомъ умерли	Числилось: мужеска	женска	Итого
Въ Селѣ Кельной Деражни	25.	16.	41.	20.	10.	17.	16.	33.	Отъ рожденія младенца до 5 лѣтъ	8.	6.	14.
									отъ 5 до 10 лѣтъ	1.	"	1.
									отъ 10 до 20 лѣтъ	1.	1.	2.
									отъ 20 до 25 лѣтъ	1.	2.	3.
									отъ 25 до 30 лѣтъ	"	1.	1.
									отъ 30 до 40 лѣтъ	1.	"	1.
									отъ 40 до 50 лѣтъ	1.	3.	4.
									отъ 50 до 55 лѣтъ	2.	"	2.
									отъ 55 до 65 лѣтъ	1.	"	1.
									отъ 65 до 75 лѣтъ	"	2.	2.
									отъ 75 до 80 лѣтъ	"	1.	1.
									отъ 80 до 85 лѣтъ	1.	"	1.
									Итого	17.	16.	33.

Мо-

Въ томъ числѣ скоропостижно умершихъ, громомъ убитыхъ, землею задавленныхъ и другихъ нечаянныхъ случаевъ небыло. Приходскій Священникъ Павелъ Іосифовъ Остаповичъ. Указникъ Дьячекъ Иванъ Монтинскій

Указникъ пономарь Исаакъ Шокрицкій

1207

Священникъ Павелъ Остаповичъ



Въ сей Лестничной Книгѣ перенумерованныхъ Шнурогапечатанныхъ и скрѣпленныхъ Листовъ тридцать восемь

А 38 мъ

Присутствующій Священникъ Александръ Ивановъ

Кнышковецъ

1

№ 39

Явлено 17 Генваря 1848 года

МЕТРИЧЕСКАЯ КНИГА.

данная изъ Лѣтичевскаго Духовнаго Правленія Лѣтичевскаго уѣзда села Кнышковецъ въ Свято Параскевіевскую Церковь

для записки родившихся, бракомъ сочетавшихся и умершихъ

на 1847 годъ

Часть Первая

О родившихся.

Присутствующій Священникъ Антоновъ Дивинскій

Ятель

1211

Метрической книги на 1847

Счетъ родившихся. Мужеска пола.	Счетъ родившихся. Женска пола.	Мѣсяцъ и день. Рожденіе.	Мѣсяцъ и день. Крещеніе.	Имена родившихся.	Званіе, имя, отчество и фамилія родителей, и какого вѣроисповѣданія.	Званіе, имя, отчество и фамилія воспріемниковъ.
		Генварь				
"	1	8	13	Домника	Села Книжновецъ крестьянинъ Иванъ Васильевъ Гумилтонъ и законная жена его Марфа Андреева оба православнаго исповѣданія	Крестьяне Захарій Максимовъ Довгитонъ и Лука Ильева Завѣрухи жена Анна Лаврентьева
					Приходскій Священникъ Стыхарный Дьячекъ Указный пономарь Михаилъ	
					Въ теченіе сего мѣсяца родилось мѣщанскій Священникъ Григорій Павловъ	
					Стыхарный Дьячекъ Каменный Указный пономарь Михаилъ	
"	2	Мартъ 1	9	Евдокія	Села Книжновецъ крестьянинъ Петро Семеновъ Гровно и законная жена его Терса Мирзеева оба православнаго исповѣданія	Крестьяне Захарій Максимовъ Довгитонъ и Григорія Максимова Дьячкиного жена Ксенія Иванова
					Приходскій Священникъ Григорій Павловъ Стыхарный Дьячекъ Каменный Указный пономарь Михаилъ	
		4	13	Іуліана	Села Книжновецъ Стыхарный Дьячекъ Каменный Григорьевъ Соколовскій и законная жена его Екатерина Пантелеимонова оба православнаго исповѣданія	Села Свинной Дворянинъ Иванъ Ивановъ Лозовицкій и села Шумовецъ Священника Ананія Смолянскаго жена Ирина Ивановна
					Приходскій Священникъ Григорій Павловъ Стыхарный Дьячекъ Каменный Указный пономарь Михаилъ	

годъ часть первая о родившихся

Кто совершилъ таинство крещенія	Руко прикладство Свидѣтеля записи пожененій
Приходскій Священникъ Григорій Соколовскій съ Дьячкомъ Кали стратомъ Соколовскій	
Григорій Павловъ Соколовскій Кали стратъ Соколовскій Мисевичъ	
одинъ и №1 въ чемъ причтъ удостовѣряетъ Приход Соколовскій стратъ Соколовскій дій Мисевичъ	
Приходскій Священникъ Григорій Соколовскій съ Дьячкомъ Кали стратомъ Соколовскимъ	тн
Григорій Павловъ Соколовскій Соколовскій Мисевичъ	
Приходскій Священникъ Григорій Соколовскій съ Дьячкомъ Кали стратомъ Соколовскимъ	Кгу
Григорій Павловъ Соколовскій Соколовскій Мисевичъ	

1212

Сей

Счетъ родившихся: Мужеска	Женска	Мѣсяцъ и день: Рожденія	Крещенія	Имена родившихся	Званіе, имя, отчество и фамилія, и какого вѣроисповѣданія	Званіе, имя, отчество и фамилія воспріемниковъ
"	4	20	30	Александра	Села Княжиновецъ Крестьянинъ Максимъ Ивановъ Фомовъ и законная жена его Андрея Мартова оба православнаго исповѣданія	Крестьяне; Андрей Романовъ Прусаженковъ и Григорія Ульянова жена Катерина Войцѣхова —
					Приходскій Священникъ Григорій Павловъ Сотникъ Дьячекъ Александръ Указный пономарь Михаилъ	
1	"	17	30	Алексѣй	Села Княжиновецъ Крестьянинъ Аѳанасій Алексѣевъ Богачъ и законная жена его Марія Даніилова оба православнаго исповѣданія	Крестьяне; Иванъ Ефремовъ Сѣбновъ, и Панька Нѣмого жена Марья Алексѣева.
					Приходскій Священникъ Григорій Павловъ Сотникъ Дьячекъ Александръ Указный пономарь Михаилъ	
"	5	25	30	Марія	Села Княжиновецъ Крестьянинъ Павло Максимъ Гуминъ и законная жена его Марія Гавріилова оба православнаго исповѣданія	Крестьяне; Иванъ Гавриловъ Туманъ и Кондратія Іосифова Мирошка жена Ксенія Ѳедорова
					Приходскій Священникъ Григорій Павловъ Сотникъ Дьячекъ Александръ Указный пономарь Михаилъ	

Въ теченіи сего мѣсяца родилось мужеска пола одинъ и 61 а

Приходскій Священникъ Григорій Павловъ Сотникъ Дьячекъ Александръ Указный пономарь Михаилъ Соколовъ

Кто Совершилъ таинство крещенія	Руки принадлежащія Свидѣтельствующимъ записи по желанію
Приходскій Священникъ Григорій Соколовскій съ Дьячкомъ Константиномъ Соколовскимъ	
Григорій Павловъ Соколовскій	
отъ Соколовскій	
ій Мисевичъ	
Приходскій Священникъ Григорій Соколовскій съ Дьячкомъ Константиномъ Соколовскимъ	
рій Павловъ Соколовскій	
Соколовскій	Чев
Мисевичъ	
Приходскій Священникъ Григорій Соколовскій съ Дьячкомъ Константиномъ Соколовскимъ	
	Жего
Григорій Павловъ Соколовскій	
ромъ Соколовскій	
Мисевичъ	
и одинъ № 1 а женскія четыре № 4 въ чемъ причтъ удостоверяетъ	
Григорій Павловъ Соколовскій	
ромъ Соколовскій	
Мисевичъ	1213

три

Счетъ родившихся		Мѣсяцъ и день		Имена родившихся	Званіе, имя, отчество и фамилія родителей и какого вѣроисповѣданія	Званіе, имя, отчество и фамилія воспріемниковъ
Мужеска	Женска	Владѣнія	Крещенія			
2	"	Марта 26	Апрѣля 6	Гавріилъ	Села Книжковецъ крестьянинъ Захарій Максимовъ Довгинъ и Зиновія жена Анна Филипова оба православнаго исповѣданія. —	Крестьяне; Села Шумова крестьянинъ Стефанъ Максимовъ Довгинъ и Луки Ильева Заверуха жена Анна Лаврентіева. —
					Приходскій Священникъ Григорій Павловъ Стихарный Дьячекъ Калистратъ Соколовскій Указный пономарь Миѳодій Мисевичъ.	
3	—	14	20	Мартинъ	Села Книжковецъ крестьянинъ Гавріилъ Григорьевъ Никонъ и Зиновія жена его Гидрина Петрова оба православнаго исповѣданія	Крестьяне; Осипъ Натальевъ Осипчикъ и Степана Матвеева жена Магдалина Павлова.
					Приходскій Священникъ Григорій Павловъ Стихарный Дьячекъ Калистратъ Соколовскій Указный пономарь Миѳодій Мисевичъ.	
					Въ теченіи сего мѣсяца родилось мужеска пола одна и 12 и женска [illegible]	
					Приходскій Священникъ Григорій Павловъ Стихарный Дьячекъ Калистратъ Соколовскій Указный пономарь Миѳодій Мисевичъ.	
4	"	Май 4	12	Иванъ	Прошуровскаго уѣзда села Глазнова крестьянка Анна Адамова рекрутка незаконно родила сына православнаго исповѣданія	Села Книжковецъ крестьянинъ Адамъ Михайловъ Мудракъ Луки Ильева Заверуха жена Анна Лаврентіева
					Приходскій Священникъ Григорій Павловъ Стихарный Дьячекъ Калистратъ Соколовскій Указный пономарь Миѳодій Мисевичъ.	

Кто Совершалъ Таинство Крещенія	Руко принадлежство Свидѣтельства записи по ѳамилиѣ
Приходскій Священникъ Григорій Соколовскій съ Дьячкомъ Канистратомъ Соколовскимъ	
горій павловъ Соколовскій мистратъ Соколовскій ѳодій Мисевичъ	
Приходскій Священникъ Григорій Соколовскій съ Дьячкомъ Канистратомъ Соколовскимъ.	
горій павловъ Соколовскій Соколовскій Мисевичъ.	Ска-
мъ и женска одинъ мъ въ чемъ Приставъ удостовѣряетъ.	
горій павловъ Соколовскій стратъ Соколовскій Мисевичъ.	
Приходскій Священникъ Григорій Соколовскій съ Дьячкомъ Канистратомъ Соколовскимъ.	Анто-
Григорій павловъ Соколовскій стратъ Соколовскій Мисевичъ.	

Счетъ родившихся: Мужеска	Счетъ родившихся: Женска	Мѣсяцъ и день: Рожденія	Мѣсяцъ и день: Крещенія	Имена родившихся	Званіе, имя, отчество, и фамилія родителей и какого вѣроисповѣданія	Званіе, имя, отчество, и фамилія воспріемниковъ	Кто Совер…
	6.	23.	23.	Евфросинія	Села Книжковецъ крестьянинъ Семенъ Нестеровъ Лесковъ и законная жена его Марія Семенова оба православнаго исповѣданія	Крестьяне; Иванъ Стаховъ Михайловъ и Петра Семена Бровка жена Тереса Матвеева.	Приходскій Соколовскій … томъ Соколо…
					Приходскій Священникъ Протоіерей Стыхирный Дьяченъ Калистратъ Указный пономарь Миѳодій Мисевичъ.		…горій павло… …стратъ Соко… Мисевичъ.
					Въ теченіи сего Мѣсяца родилось мужеска пола одинъ …		
					Приходскій Священникъ Протоіерей Стыхирный Дьяченъ Калистратъ Указный пономарь Миѳодій Мисевичъ.		…рій павлов… …тъ Соколове… Мисевичъ.
5	"	Іюля 7	14.	Ѳома	Села Книжковецъ у крестьянинъ Марія Лукіянова Лукомова православнаго исповѣданія незаконнорожденной.	Крестьяне; Лука Ильевъ Заверуха и крестьянина Ильи Онуфреева Ярославскаго жена Анна Матвеева	Приходскій Свя… Соколовскій съ … томъ Соколов…
					Приходскій Священникъ Протоіерей Стыхирный Дьяченъ Калистратъ Указный пономарь Миѳодій Мисевичъ.		…горій павловъ … …тъ Соколовскій … Мисевичъ.
6	"	10	14.	Антонія	Села Книжковецъ крестьянинъ Иванъ Макаріевъ Козакъ и законная жена его Марія Нестерова оба православнаго исповѣданія	Крестьяне, Михаилъ Войцеховъ Мисевъ и крестьянина Кузьмы Макарьева Козака жена Марѳа Ѳеодорова.	Приходскій Свящ… Соколовскій съ … Соколовскимъ…
					Приходскій Священникъ Протоіерей Стыхирный Дьяченъ Калистратъ Указный пономарь Миѳодій Мисевичъ.		…рій павловъ … …стратъ Соко… …дій Мисевичъ.
				1847 г.	Мѣс. Іюн. 30 дня. Слободинскій	При посѣщеніи Села Книжковецъ …	

Кто совершал Таинство Крещения	Руно приглашество свидетелей записи по жалованию
Приходскій Священникъ Григорій Соколовскій съ Дьячкомъ Калистратомъ Соколовскимъ	
горій павловъ Соколовскій стратъ Соколовскій Милевичъ.	
поли одинъ и №1 и жинска одинъ и №1 въ чемъ удостоверяю	
рій павловъ Соколовскій тъ Соколовскій Милевичъ.	
Приходскій Священникъ Григорій Соколовскій съ Дьячкомъ Калистратомъ Соколовскій	го
горій павловъ Соколовскій тъ Соколовскій Милевичъ	
Приходскій Священникъ Григорій Соколовскій съ Дьячкомъ Калистратомъ Соколовскимъ	пій —
рій павловъ Соколовскій стратъ Соколовскій дій Милевичъ.	
Книжковецъ смотрѣлъ = Благочинный Іерей Василій	

1215

Кой

Счетъ родившихся: Мужеск.	Женск.	Мѣсяцъ и день: Рожденія	Крещенія	Имяна родившихся	Званіе, имя, отчество и фамилія родителей и какого вѣроисповѣданія	Званіе, имя, отчество и фамилія воспріемниковъ
					Въ теченіи сего мѣсяца родилось мужеск.	
					Приходскій Священникъ	
					Стихарный Дьячекъ Ким	
					Указный пономарь Ми	
7.	"	Августа 2.	16.	Стефанъ	Села Княжиковецъ Крестьянинъ Павелъ Григорьевъ Мирчукъ и Законная жена его Марія Матвеева оба православнаго исповѣданія	Крестьяне, Григорій Ивановъ Олещукъ и Крестьянина Ильи Онуфреева Ярославова жена Анна Матвеева
					Приходскій Священникъ Гри	
					Стихарный Дьячекъ Ким	
					Указный пономарь Миѳодій	
8	"	17	31.	Мироновъ	Села Княжиковецъ Крестьянинъ Петръ Семеновъ Лятвенокъ и Законная жена его Агрипина Иванова оба православнаго исповѣданія	Крестьяне, Андрей Костіевъ Мишанчукъ и Крестьянина Алексея Иванова Козак жена Домникія Якимова
					Приходскій Священникъ	
					Стихарный Дьячекъ Ким	
					Указный пономарь Миѳодій	
					Въ теченіи сего мѣсяца родилось мужеск.	
					Приходскій Священникъ	
					Стихарный Дьячекъ Ким	
					Указный пономарь Миѳодій	

Кто Совер

пола два

Григорій

стратъ

водій Ми

Приходскій С

Соколовскій

томъ Соколо

горій павлов

тъ Соколо

Миѳодій

Приходскій С

Соколовскій

томъ Соколо

Григорій пав

стратъ Соколо

Лисевичъ

пола два

Григорій па

стратъ Соко

Лисевичъ

Кто совершилъ таинство крещенія	Рѣко принадлежитъ свидѣтелей записи подписати
пола два и № 2 въ чемъ причтъ удостоверяетъ	
Григорій павловъ Соколовскій	
отчетъ Соколовскій	
Ѳадій Мисевичъ	
Приходскій Священникъ Григорій Соколовскій съ Дьячкомъ Кондратомъ Соколовскимъ	
Григорій павловъ Соколовскій	
отъ Соколовскій	
Миѳодій	Ду-
Приходскій Священникъ Григорій Соколовскій съ Дьячкомъ Кондратомъ Соколовскимъ	
Григорій павловъ Соколовскій	
отчетъ Соколовскій	Лети-
Мисевичъ	
пола два и № 2 въ чемъ причтъ удостоверяетъ	
Григорій павловъ Соковскій	
отчетъ Соколовскій	
Мисевичъ	

1216

Кни

Счетъ родившихся: Мужеска	Счетъ родившихся: Женска	Мѣсяцъ и день: Рожденія	Мѣсяцъ и день: Крещенія	Имена родившихся	Званіе, имя, отчество и фамилія родителей и какого вѣроисповѣданія	Званіе, имя, отчество и фамилія воспріемниковъ
=	7.	Сентябрь 19	7.	Ѳекла.	Села Книжковецъ Крестьянинъ Петро Гомировъ Лѣтвенокъ и Законная жена его Марина Антонова оба православнаго исповѣданія	Крестьяне; Григорій Яковлевъ Мудракъ и Крестьянина Захарія Максима Довгатюка жена Анна Фенитова.-
						Приходскій Священникъ Стыхирный Дьячекъ Калистратъ Указный пономарь Миѳодій
9	=	17.	7.	Мѵронъ.	Села Книжковецъ Крестьянинъ Андрей Петровъ Бостокъ и Законная жена его Евфросинія Гавріилова оба православнаго исповѣданія	Крестьяне; Тимоѳей Нестеровъ Байчукъ и Крестьянина, Андрея Мицькова Раскова жена Магдалина Павлова.
						Приходскій Священникъ Григорій Стыхирный Дьячекъ Калистратъ Указный пономарь
=	8.	1.	21.	Марѳа.	Села Книжковецъ Крестьянинъ Ѳеодоръ Никифоровъ Пасынокъ и Законная жена его Евфросинія Иванова оба православнаго исповѣданія.-	Крестьяне; Стефанъ Франкъ Пакольчишинъ и Крестьянина Ивана Мудрака жена Магдалина Адамова
						Приходскій Священникъ Григорій Стыхирный Дьячекъ Калистратъ Указный пономарь Миѳодій
					Въ теченіи сего Мѣсяца Удостоверяетъ	Родилось Мужеска пола Одинъ Ис
						Приходскій Священникъ Григорій Стыхирный Дьячекъ Калистратъ Указный пономарь Миѳодій

Кто совершилъ таинство крещенія	Рѣко приглядство свидѣтелей записи пожеланію
Приходскій священникъ Григорій Соколовскій съ Дьячкомъ Калистратомъ Соколовскимъ	
Григорій Павловъ Соколовскій стратъ Соколовскій Мисьичъ. Приходскій священникъ Григорій Соколовскій съ Дьячкомъ Калистратомъ Соколовскимъ	Хов
Григорій Павловъ Соколовскій стратъ Соколовскій Мисьичъ. Приходскій священникъ Григорій Соколовскій съ Дьячкомъ Калистратомъ Соколовскимъ.	Чевска-
Григорій Павловъ Соколовскій стратъ Соколовскій Мисьичъ. Одинъ изъ № 1. а Шенска два изъ № 2 въ чемъ причтъ Григорій Павловъ Соколовскій Калистратъ Соколовскій Мисьичъ	1217

и

Метрическая книга на 1847.

Счетъ родившихся: Мужеск.	Женск.	Мѣсяцъ и день: Рожденія	Крещенія	Имена родившихся	Званіе, имя, отчество и фамилія родителей и какого вѣроисповѣданія	Званіе, имя, отчество и фамилія воспріемниковъ
		октября				
—	9	20	5	Татіанъ	Села Княжиковецъ крестьянинъ Тимофей Петровъ Байдукъ и законная жена его Анастасія Семенова оба православнаго исповѣданія	Крестьяне: Андрей Петровъ Бастонъ и крестьянина Мирона Михайлова жена Агрипина Лаврентьева
					Приходскій Священникъ Григорій Павловъ Стыхарный Дьячекъ Калистратъ Соколовскій Указный пономарь Михаилъ	
—	10	14	19	Парасковія	Села Княжиковецъ крестьянинъ Петръ Яковъ Михальчинъ и законная жена его Евдокія Львова оба православнаго исповѣданія	Крестьяне: Михаилъ Макаровъ Козинъ и крестьянина Андрея Романова приняла тока жена Марина Матвѣева
					Приходскій Священникъ Григорій Павловъ Стыхарный Дьячекъ Калистратъ Соколовскій Указный пономарь Михаилъ	
10.	—	30.	25.	Григорій	Села Княжиковецъ крестьянинъ Григорій Яковлевъ Мудракъ и законная жена его Ирина Ѳеодоровна оба православнаго исповѣданія	Крестьяне: Григорій Прокопіевъ Колесникъ и крестьянина Андрея Бастюка жена Евфросинія Гавриловна
					Приходскій Священникъ Григорій Павловъ Стыхарный Дьячекъ Калистратъ Соколовскій Указный пономарь Михаилъ	

годъ, часть первая, о родившихся.	
Кто совершалъ таинство крещенія.	Рукоприкладство свидѣтелей записи по желанію.
Приходскій Священникъ Григорій Соколовъ съ Дьячкомъ Калистратомъ Соколовскимъ	
Григорій Павловъ Соколовскій Стратъ Соколовскій Ѳедоръ Мисевичъ	
Приходскій Священникъ Григорій Соколовскій съ Дьячкомъ Калистратомъ Соколовскимъ.	
Григорій Павловъ Соколовскій Калистратъ Соколовскій Ѳедоръ Мисевичъ.	
Приходскій Священникъ Григорій Соколовскій съ Дьячкомъ Калистратомъ Соколовскимъ	
Григорій Павловъ Соколовскій Стратъ Соколовскій Ѳедоръ Мисевичъ	

на

10

1218

Чѣмъ родилъ мужеска	Женска	Мѣсяцъ и день Рожденія	Крещенія	Имена родившихся	Званіе, имя, отчество, и фамилія родителей и какого вѣроисповѣданія	Званіе, имя, отчество и фамилія воспріемниковъ
11.	–	9.	26.	Іаковъ	Села Княжковецъ Крестьянка Марфа Кондратовой Боднаровной православнаго исповѣданія незаконно рожденной	Крестьяне; Петръ Василіевъ подрушнякъ и Крестьянина Ивана Степанова Теревеги жена Катерина Артемова
					Приходскій Священникъ Стыхарный Дьячекъ Указный пономарь	
					Въ теченіи сего мѣсяца родилось мужеска пола вѣрнятъ	
					Приходскій Священникъ Стыхарный Дьячекъ Указный пономарь	
12	–	Ноября 14	18.	Назарій	Села Княжковецъ Крестьянинъ Василій Андреевъ Теревега и законная жена его Марина Григоріевна оба православнаго исповѣданія	Крестьяне; Иванъ Стаховъ Михайловъ и Крестьянина Ивана Филиппова Войцехова жена Анна Герасимова
					Приходскій Священникъ Стыхарный Дьячекъ Указный пономарь	
–	11.	9.	22	Матрона	Села Княжковецъ Крестьянинъ Григорій Ивановъ Олещукъ и законная жена его Екатерина Войцехова оба православнаго исповѣданія	Крестьяне; Ѳедоръ Васильевъ Дѣдовъ и Крестьянина Петра Семенова Ятвенюка жена Агрипина Иванова
					Приходскій Священникъ Стыхарный Дьячекъ Указный пономарь	

Кто совершалъ таинство крещенія	Руко принадлежитъ свидетельства запись по ожиданію
Приходскій Священникъ Григорій Соколовскій съ Дьячкомъ Калистратомъ Соколовскимъ	
Григорій Павловъ Соколовскій Калистратъ Соколовскій Миѳодій Мисевичъ	
пока два и №2 а менѣе два и №2 въ чемъ приятъ удо-	
Григорій Павловъ Соколовскій Калистратъ Соколовскій Миѳодій Мисевичъ	
Приходскій Священникъ Григорій Соколовскій съ Дьячкомъ Калистратомъ Соколовскимъ	
Григорій Павловъ Соколовскій Калистратъ Соколовскій Миѳодій Мисевичъ	
Приходскій Священникъ Григорій Соколовскій съ Дьячкомъ Калистратомъ Соколовскимъ	Ду-
Григорій Павловъ Соколовскій Калистратъ Соколовскій Миѳодій Мисевичъ	279

Счетъ родившихся: Мужеск.	Женск.	Мѣсяцъ и день: Рожден.	Крещен.	Имена родившихся	Званіе, имя, отчество и фамилія родителей и какого вѣроисповѣданія	Званіе, имя, отчество и фамилія воспріемниковъ	Кто совершал…
–	12	Октябрь 29.	10.	Анастасія	Села Книжковецъ крестьянинъ Тимофей Мартиновъ посѣщенокъ и законная жена его Марина Гавріилова оба православнаго исповѣданія	Крестьяне; Петръ Васильевъ подрушнякъ и крестьянина Андрея Романова присяжнокъ жена Марина Митоева	Приходск… Григорій Со… чномъ Ка… Соколовск…
					Приходскій Священникъ Стыхарный Дьячекъ Указный пономарь		Григорій по… Калистрат… Мирон…
					Въ теченіи сего Мѣсяца родилось Мужеска пола одна… Удостовѣряетъ Приходскій Священникъ Стыхарный Дьячекъ Указный пономарь		Григорій… Калистрат… Мирон…
13.	–	Декабрь 17	26.	Даніилъ	Села Книжковецъ крестьянина Мирона Ильева Заверуха и законная жена его Викта Бедивой оба православнаго исповѣданія	Крестьяне; Михаилъ Никитовъ Байчукъ и села Шутовецъ крестьянина Григорія Яковлева Хруща жена Марія Викентьева. –	Приходскій… Соколовскимъ… Стратомъ…
					Приходскій Священникъ Стыхарный Дьячекъ Указный пономарь		Григорій пов… Калистратъ… Мирон…

Кто Содержанъ Таинство Крещенія	Рукъ приходство Свидѣтельство Записи по оныхъ
Приходскій Священникъ Григорій Соколовскій съ Дьячкомъ Калистратомъ Соколовскимъ	
Григорій Павловъ Соколовскій Калистратъ Соколовскій Млодій Мисевичь	
Мужеска пола одинъ № 1. а Женска два № 2 въ чемъ приятъ	
Григорій Павловъ Соколовскій Калистратъ Соколовскій Млодій Мисевичь	
Приходскій Священникъ Григорій Соколовскій съ Дьячкомъ Калистратомъ Соколовскимъ	
	208
Григорій Павловъ Соколовскій Калистратъ Соколовскій Млодій Мисевичь	
	1220

при

Счетъ родившихся		Мѣсяцъ и день		Имена родившихся	Званіе, имя, отчество и фамилія родителей и какого вѣроисповѣданія	Званіе, имя, отчество и фамилія воспріемниковъ	Кто совершил... Кре...
Мужеск.	Женск.	Рожд.	Крещен.				
-	13.	4.	26.	Варвара	Села Книжковецъ Крестьянина Кондрата Петрова Пудлыка и Законная жена его Александра Павловна оба православнаго исповѣданія	Крестьяне, Григорій Гавріиловъ Микошинъ и Крестьянина Никиты Герасимова Дьячковскаго жена Парамонія Стахова.	Приходскій С... рій Соколовск... Кассистрат...
					Приходскій Священникъ Григорій Павл...		
					Стихарный Дьячекъ Кассистратъ Соколовскій		
					Указный пономарь Мирон... Мильчик		
14	-	17	26	Даніилъ	Села Книжковецъ Крестьянина Ивана Леонтіева Марчука и Законная жена его Марина Іосифова оба православнаго исповѣданія —	Крестьяне, Кондратъ Іосифовъ Марчукъ и Крестьянина Ивана Филипа Войчишинаго жена Анна Герасимова —	Приходскій Григорій Соко... Дьячкомъ К... Соколовскій —
					Приходскій Священникъ Григорій Пав...		
					Стихарный Дьячекъ Кассистратъ Соколо...		
					Указный пономарь Мирон... Мильчик		
					Въ теченіи сего мѣсяца родилось мужеска пола д...		
					Удостовѣряетъ Приходскій Священникъ Григорій...		
					Стихарный Дьячекъ Кассист...		
					Указный пономарь Мирон...		

Кто Совершает таинство Крещения	Руко прилидство Свидетелей Затем поселенцев
Приходскій Священникъ Григорій Соколовскій съ Дьячкомъ Канистратомъ Соколовскимъ	
Григорій Павловъ Соколовскій Соколовскій Мильичъ	
Приходскій Священникъ Григорій Соколовскій съ Дьячкомъ Канистратомъ Соколовскій	
Григорій Павловъ Соколовскій Канистратъ Соколовскій Мильичъ.	
Мужеска пола два а №2 а женска одинъ и №1. съ тѣмъ предъ	
никъ Григорій Соколовскій	
Дьячекъ Канистратъ Соколовскій	
Мироодій Мильичъ	

наго

1221

по.

Часть Вторая

Обракосочетавшихся.

Метрической книги на 18

Счетъ браковъ.	Мѣсяцъ и день.	Званіе, имя, отчество, фамилія и вѣроисповѣданіе жениха, и которымъ бракомъ.	Лѣта жениха.	Званіе, имя, отчество, фамилія и вѣроисповѣданіе невѣсты, и которымъ бракомъ.	Лѣта невѣсты.
1.	Генваря 19.	Села Книжковецъ крестьянинъ Иванъ Герасимовъ Собковъ православнаго исповѣданія первымъ бракомъ.	22.	Села Глѣзнова крестьянка Александра Іосифова Двинскова православнаго исповѣданія первымъ бракомъ	18.
		Приходскій Священникъ Стыхирный Дьячекъ Ка[illegible] Указный пономарь Ми[illegible]			
		Въ теченіи сего мѣсяца былъ бракъ одинъ и №1			
		Приходскій Священникъ Стыхирный Дьячекъ Ка[illegible] Указный пономарь Ми[illegible]			
		1847 г. М. Іюля 31 дня. Сію Метрическую			
		Благочинный Іерей Василій Слободянскій			
2	Ноября 2.	Села Книжковецъ крестьянинъ Іосифъ Михайловъ Лѣтвинокъ православнаго исповѣданія первымъ бракомъ	23.	Крестьянина того села Дѣвица Феодосія Сергѣева дочь Бровцы православнаго исповѣданія первымъ бракомъ	20.
		Приходскій Священникъ Гри[illegible] Стыхирный Дьячекъ Указный пономарь			
		Въ теченіи сего мѣсяца былъ бракъ одинъ			
		Приходскій Священникъ Стыхирный Дьячекъ Ка[illegible] Указный пономарь			

47 года часть вторая о бракосочетавшихся

Кто совершил таинство	Кто были поручители	Подпись свидетеля за ним появившего
Приходский священник Григорий Соколовский съ Дьячкомъ Калистратомъ Соколовскимъ	по жениху; крестьяне Лука Ильевъ Завируха Иванъ Собковъ Герасимовъ по невѣстѣ; Сем. Гнѣзнова Романъ Гаврилов Лучко Иванъ Федоровъ Вуцкий	
Григорий Павловъ Соколовский		
Григорий Соколовский		
Иванъ		

въ чемъ причтъ удостовѣряетъ

Григорий Соколовский
Стратъ Соколовский
Ходей Михаилъ

часть о бракосочетавшихся повѣрилъ = Грав

Приходский священникъ Григорий Соколовский съ Дьячкомъ Калистратомъ Соколовскимъ

по жениху; Св: Шумовецъ Кредр: Прокопъ Ивановъ Панамокъ а с. Княжно: Кондратъ Іосифовъ Марицкъ, по невѣстѣ; Лука Ильевъ Завируха Гавріилъ Анисимовъ Мышка.

Григорий Павловъ Соколовский

Калистратъ Соколовский
Шиходей Михаилъ

при-

въ чемъ причтъ удостовѣряетъ

Григорий Соколовский
Калистратъ Соколовский
Шиходей Михаилъ

1221

Семь

Часть Третія

О умершихъ.

1229

Метрической книги на 1847 годъ, ч

Счетъ умершихъ. Муж-ска.	Счетъ умершихъ. Жен-ска.	Мѣсяцъ и день.		Званіе, имя, отчество и фамилія умершаго.	Лѣта умершаго. Муж-ска.	Лѣта умершаго. Жен-ска.	Отъ чего умеръ.	Кто исповѣ
		Генварь						
1.	"	24	26	Села Княжиловецъ у крестьянина Петра Олещуха сынъ Степанъ	18	"	отъ жара	Приходскій С Соколовскій
				Приходскій Священникъ Григорій				павловъ С
				Стихарный Дьячекъ Кинистратъ Сол				ловскій
				Указный пономарь Миколай Мисевичъ				
				Въ теченіи сего мѣсяца умерли мужеска по				ла одинъ
				Приходскій Священникъ Григорій				павловъ С
				Стихарный Дьячекъ Кинистратъ				Соколовскій
				Указный пономарь Миколай				Мисевичъ
"	1	Мартъ 13.	15.	Села Княжиловецъ у крестьянина Ивана Олещуха дочь Мелания	"	Мѣсяцъ 2	отъ горячки	
				Приходскій Священникъ Григорій				павловъ Со
				Стихарный Дьячекъ Кинистратъ				Соколовскій
				Указный пономарь Миколай Ми				севичъ
				Въ теченіи сего мѣсяца умерло женска пола Вдо				ны 1 вдовъ
				Священникъ Григорій павловъ				Соколовскій
				Стихарный Дьячекъ Кинистратъ				Соколовскій
				Указный пономарь Миколай				Мисевичъ
"	2	Апрѣль 3	5	Села Княжиловецъ у крестьянина Мирона Грубая дочь Антонина	—	Мѣсяцъ 6	отъ горячки	— — —
				Приходскій Священникъ Григорій				павловъ
				Стихарный Дьячекъ Кинистратъ				Соколовскій
				Указный пономарь Миколай				Мисевичъ

годъ, часть третія, о умершихъ.

Кто исповѣдывалъ и пріобщалъ.	Кто совершалъ погребеніе, и гдѣ погребены.	
Приходскій Священникъ Григорій Соколовскій Павловъ Соколовскій Соколовскій	Священникъ Григорій Соколовскій съ Дьячкомъ Кинстратомъ Соколовскимъ на отведенномъ Кладбищѣ	
на одинъ и №1 въ чемъ причтъ удостовѣряетъ Павловъ Соколовскій Соколовскій Мисевичъ		1 ал
Павловъ Соколовскій Соколовскій Мисевичъ	Священникъ Григорій Соколовскій съ Дьячкомъ Кинстратомъ Соколовскимъ на отведенномъ Кладбищѣ	
и №1 въ чемъ причтъ удостовѣряетъ Приходскій Соколовскій Соколовскій Мисевичъ		1 ало
— — — — — — Григорій Павловъ Соколовскій Соколовскій Мисевичъ	Священникъ Григорій Соколовскій съ Дьячкомъ Кинстратомъ Соколовскимъ	

1230

Яна

Метрической книги на 18 годъ,

Счетъ умершихъ. Муж-ска.	Счетъ умершихъ. Жен-ска.	Мѣсяцъ и день.		Званіе, имя, отчество и фамилія умершаго.	Лѣта умершаго. Муж-ска.	Лѣта умершаго. Жен-ска.	Отъ чего умеръ.	Кто исповѣ
—	3	15.	17.	Села Книжковецъ Крестьянина Доминикія Иванова	—	80.	отъ Старости лѣтъ.	Приходскій Соколовскій
				Приходскій Священникъ Григорій Стыхарный Дьячекъ Калистратъ Указный пономарь Миѳодій				павловъ С Соколовскій
				Въ теченіе сего мѣсяца умерло женска				Мисевичъ
				Приходскій Священникъ Григорій Стыхарный Дьячекъ Калистратъ Указный пономарь Миѳодій				пола два павловъ отъ Соколо Мисевичъ
—	4.	Май 1	3.	Села Книжковецъ у Крестьянина Петра Семенового дочь Іуліанна.	—	3.	отъ Сухотъ	
				Приходскій Священникъ Григорій Стыхарный Дьячекъ Калистратъ Указный пономарь Миѳодій				Павловъ Соколовскій Мисевичъ
				Въ теченіе сего мѣсяца умерло женска пола одна лѣтъ 1, въ чи				
				Приходскій Священникъ Григорій Стыхарный Дьячекъ Калистратъ Указный пономарь Миѳодій				Павловъ Соколовскій Мисевичъ
"	5	Іюль 5.	7.	Села Книжковецъ Отставнаго Солдата Матвеева Мевши жена Агрипина Иванова.	—	45	Отъ Сухотъ.	Приходскій Св Соколовскій
				Приходскій Священникъ Григорій Стыхарный Дьячекъ Калистратъ Указный пономарь Миѳодій				павловъ Соколовскій Мисевичъ

Часть о умершихъ разсматривалъ — Благочинный Херсон

годъ, часть третія, о умершихъ.

Кто исповѣдывалъ и пріобщалъ.	Кто совершалъ погребеніе, и гдѣ погребены.
Приходскій Священникъ Григорій Соколовскій павловъ Соколовскій Соколовскій Мисевичъ	Приходскій Священникъ Григорій Соколовскій съ Дьячкомъ Калистратомъ Соколовскимъ на отведенномъ кладбищѣ
[illegible] дни и № 2 въ чемъ [illegible] рій павловъ Соколовскій [illegible] Соколовскій Мисевичъ	причтъ удостовѣрить
рій павловъ Соколовскій Соколовскій Мисевичъ	Приходскій Священникъ Григорій Соколовскій съ Дьячкомъ Калистратомъ Соколовскимъ на отведенномъ кладбищѣ
[illegible] № 1, въ чемъ причтъ удостовѣряетъ рій павловъ Соколовскій Соколовскій Мисевичъ	
Приходскій Священникъ Григорій Соколовскій павловъ Соколовскій Соколовскій Мисевичъ	Приходскій Священникъ Григорій Соколовскій съ Дьячкомъ Калистратомъ Соколовскимъ на отведенномъ кладбищѣ

Чиновникъ Іерей Василій Слободянскій

1231

Кни

Метрической книги на 18 годъ,

Счетъ умершихъ. Мужеска.	Счетъ умершихъ. Женска.	Мѣсяцъ и день.		Званіе, имя, отчество и фамилія умершаго.	Лѣта умершаго. Мужеска.	Лѣта умершаго. Женска.	Отъ чего умеръ.	Кто испов…
				Въ теченіи сего мѣсяца умерло женска пол…				одно и 81
				Приходскій Священникъ Григорій				павловъ
				Стыхарный Дьячекъ				Каменстр…
				Указный пономарь Ми…				одій Ми…
	6.	Августъ 6	8.	Села Книжковецъ у крестьянина Іосифа Мирошка, мать Ѳесла Ивановна		80 лѣтъ	отъ старости	Приходскій Соломовскій
				Приходскій Священникъ Григорій				горій пав…
				Стыхарный Дьячекъ Каменстратъ				стратъ
				Указный пономарь Ми…				одій М…
2	=	25	27	Села Книжковецъ у крестьянина Павла Іосифова Гуминюка сынъ Стефанъ	4	–	отъ пухлятины	
				Приходскій Священникъ Григорій				горій пав…
				Стыхарный Дьячекъ Каменстратъ				ли стратъ
				Указный пономарь Миѳодій				Миѳодій
=	7	25	27	Села Книжковецъ у крестьянина Григорія Герасима Дьячишинаго дочь Жена	2		отъ горячки	
				Приходскій Священникъ Григорій				горій пав…
				Стыхарный Дьячекъ				Каменстра…
				Указный пономарь Миѳодій				Милевскій

годъ, часть третія, о умершихъ.

Кто исповѣдывалъ и пріобщалъ.	Кто совершалъ погребеніе, и гдѣ погребены.
одно и 81. въ чемъ причтъ павловъ Соколовскій Калистратъ Соколовскій Ѳедій Мисевичъ	Удостовѣряетъ
Приходскій Священникъ Григорій Соколовскій	Приходскій Священникъ Григорій Соколовскій съ Дьячкомъ Калистратомъ Соколовскимъ на отвѣденомъ Кладбищѣ. Свѣ
Горій павловъ Соколовскій Калистратъ Соколовскій Ѳедій Мисевичъ	
Горій павловъ Соколовскій Калистратъ Соколовскій Ѳедій Мисевичъ	Приходскій Священникъ Григорій Соколовскій съ Дьячкомъ Калистратомъ Соколовскимъ на отвѣденомъ Кладбищѣ. Чин-
Горій павловъ Соколовскій Калистратъ Соколовскій Мисевичъ	Приходскій Священникъ Григорій Соколовскій съ Дьячкомъ Калистратомъ Соколовскимъ на отвѣденомъ Кладбищѣ

1232

Ѳедоровъ

Метрической книги на 18 годъ,

Счетъ умершихъ. Муж.	Счетъ умершихъ. Жен.	Мѣсяцъ и день.		Званіе, имя, отчество и фамилія умершаго.	Лѣта умершаго. Муж.	Лѣта умершаго. Жен.	Отъ чего умеръ.	Кто испов
				Въ теченіи сего мѣсяца умерло мужеска [illegible]				
				Приходскій Священникъ Григорій Павловъ Со				
				Стихарный Дьячекъ Кинистратъ Соколовскій				
				Указный пономарь Миѳодій Мисевичъ				
3.	–	Декабря 1.	3.	Села Книжковецъ у крестьянина Герасима Собка Шуляка сынъ Иванъ Герасимъ	22.	–	отъ Кору	Приходскій Со Соколовскій
				Приходскій Священникъ Григорій Павловъ Со				
				Стихарный Дьячекъ Кинистратъ Соколовскій				
				Указный пономарь Миѳодій Мисевичъ.				
4.	–	22	24	Села Книжковецъ у крестьянина Петра Іосифова Лятьвенка сынъ Андрей	4	–	отъ Камню	
				Приходскій Священникъ Григорій Павловъ Со				
				Стихарный Дьячекъ Кинистратъ Соколовскій				
				Указный пономарь Миѳодій Мисевичъ				
5.	–	22	24.	Села Книжковецъ у крестьянина Войтка Яковлева Михайловича сынъ Антонъ	1	–	отъ Камню	
				Приходскій Священникъ Григорій Павловъ Соко				
				Стихарный Дьячекъ Кинистратъ Соколовскій				
				Указный пономарь Миѳодій Мисевичъ				
				Въ теченіи сего мѣсяца умерло мужеска [illegible]				
				Приходскій Священникъ [illegible]				
				Стихарный Дьячекъ Кинистратъ [illegible]				
				Указный пономарь Миѳодій Мисевичъ.				

Кто исповѣдывалъ и пріобщалъ.	Кто совершалъ погребеніе, и гдѣ погребены.
Мѣсячнѣка два и № 2 въ чемъ причтъ удостовѣряетъ	
Павловъ Соколовскій Соколовскій Мисевичъ	
Приходскій Священникъ Григорій Соколовскій	Священникъ Григорій Соколовскій съ Дьячкомъ Канистратомъ Соколовскимъ на отвѣдѣнномъ Кладбищѣ.
Павловъ Соколовскій Соколовскій Мисевичъ.	
	Священникъ Григорій Соколовскій съ Дьячкомъ Канистратомъ Соколовскимъ на отвѣдѣнномъ Кладбищѣ.
Павловъ Соколовскій Соколовскій Мисевичъ	
	Священникъ Григорій Соколовскій съ Дьячкомъ Канистратомъ Соколовскимъ на отвѣдѣнномъ Кладбищѣ
Павловъ Соколовскій Соколовскій Мисевичъ	
три и № 3 въ чемъ причтъ удостовѣряетъ	
Канистратъ Соколовскій Мисевичъ.	

при

1233

Метрической книги на 18 год

Счетъ умершихъ. Мужеска.	Счетъ умершихъ. Женска.	Мѣсяцъ и день.		Званіе, имя, отчество и фамилія умершаго.	Лѣта умершаго. Мужеска.	Лѣта умершаго. Женска.	Отъ чего умеръ.	Кто ис
6.	–	25	27	Села Книжно вѣцъ у Крестьянина Григорія Яська Михалышинаго сынъ Андрей	3	–	отъ кору	
				Приходскій Священникъ Григорій Павловъ, Стыхарный Дьячекъ Калистратъ Соломовскій, Указный пономарь Миѳодій Мишевичъ				
–	8	25	27	Села Книжно вѣцъ у Крестьянина Ѳеодора Никиты Семенцева дочь Марѳа	–	1	отъ оспы	
				Приходскій Священникъ Григорій Павловъ, Стыхарный Дьячекъ Калистратъ Соломовскій, Указный пономарь Миѳодій Мишевичъ				
				Въ теченіи сего Мѣсяца умерло мужеска пола четыре и				
				Приходскій Священникъ Григорій Со				
				Стыхарный Дьячекъ Калистратъ Со				
				Указный пономарь Миѳодій Ми				

годъ, часть третія, о умершихъ.	
Кто исповѣдывалъ и пріобщалъ.	Кто совершалъ погребеніе, и гдѣ погребены.
— — — — —	Приходскій Священникъ Григорій Соколовскій съ Дьячкомъ Канистратомъ Соколовскимъ на отвѣдѣнномъ Кладбищѣ
Павловъ Соколовскій Соколовскій Мисевичъ	
— — — —	Священникъ Григорій Соколовскій съ Дьячкомъ Канистратомъ Соколовскимъ на отвѣдѣнномъ Кладбищѣ
Павловъ Соколовскій Соколовскій Мисевичъ	
[illegible] четыре и № 4 а [illegible] одинъ и № 1 въ чемъ Завѣряемъ	
[illegible] Григорій Соколовскій	Свята
Канистратъ Соколовскій [illegible] Мисевичъ	

1234

Мадский

Въ сей Метрической Книгѣ перенумерованныхъ и пурхопечатанныхъ и скрепленныхъ Листовъ Двадцать Восемь

Присутствующій Священникъ Антоновъ Зеленскій

Вѣдомость Родившихся Бракосочетавшихся и Умершихъ по приходу села Княжеловецъ Свято Параскевскаго церкви за 1847 годъ.

Званіе Мѣста	Родилось			Бракосочетались		Умерло			Возрастъ которые умерли	Число душъ		
	Мужеска	Женска	Итого	Браковъ	Людей	Мужеска	Женска	Итого		Мужеска	Женска	Итого
Села Княжеловецъ	14	13	27	2	4	6	8	14	Отъ рожденія Младенца до 5 лѣтъ	4	5	9
									отъ 15 до 20	1	–	1
									отъ 20 до 25	1	–	1
									отъ 45 до 50	–	1	1
									отъ 80 до 85	–	2	2
									Итого	6	8	14

Въ томъ числѣ скоропостижно Умершихъ грамотъ убитыхъ Небывалозадавленныхъ и другими нечаянными случаями небывалокомъ вышеписанныхъ —

Священникъ Григорій Соколовскій

Стихарный Дьячекъ Кассистратъ Соколовскій

Указный пономарь Мирадій Миловъ

въ Комитетъ

1

№ 40

Апреля 16 Генваря 1848 года

№ 1467

МЕТРИЧЕСКАЯ КНИГА.

данная изъ Лѣтичевскаго Духовнаго правленія Лѣтичевскаго уѣзда Села Копибань въ церковь Свято Покровскую

для записки родившихся, бракомъ сочетавшихся и умершихъ

на 1847 годъ

Часть Первая

О родившихся.

Предсѣдательствующій Священникъ Автономъ Іоанновичъ

Ле-

преобра-

1255

Метрической книги на 1847

Счетъ родившихся. Мужеск. пола.	Женск. пола.	Мѣсяцъ и день. Число.	Мѣсяцъ.	Имена родившихся.	Званіе, имя, отчество и фамилія родителей, и какого вѣроисповѣданія.	Званіе, имя, отчество и фамилія воспріемниковъ.
—	1	Января 12	16	Татіана	Села Колыбань прістаянинъ Іоаннъ Ивановъ сынъ Рышковъ и законная жена его Ульяна Іоаннова дочь Шишкина православнаго исповѣданія	того села прістаянинъ Василій Семеновъ Застъ-и прістаянинъ Іосифъ Митрофановъ Куравлевъ жена Марія Николаева —
					Новорожденная Священникъ Симеонъ Коротинскій Указный дьякъ Василій Кассіановъ	
—	2	13	16	Татіана	Пріѣзжаго села Ивашковъ прістаянинъ Іоаннъ Ивановъ сынъ Лепешкинъ и законная жена его Ульяна Іоаннова обоихъ православнаго исповѣданія	того пріѣзжаго прістаянинъ Іоаннъ сынъ Петровъ-и прістаянинъ Евдокія Михайлова Гаврилова —
					Новорожденная Священникъ Симеонъ Коротинскій Указный дьякъ Василій Кассіановъ	
1	—	14	19	Павелъ	Села Колыбань прістаянинъ Ѳеодоръ Семеновъ сынъ Стояновъ и законная жена его Евстинія Іоаннова обоихъ православнаго исповѣданія	того села прістаянинъ Павелъ Андреевъ-и прістаянинъ Михаилъ Кузовъ Жена Дорофея Прокопьева —
					Новорожденный Священникъ Симеонъ Коротинскій Указный дьякъ Василій Кассіановъ	
—	3	26	30	Марія	Села Колыбань прістаянинъ Іоаннъ Ивановъ Пузыхинъ и законная жена его Ксенія Павлова обоихъ православнаго исповѣданія	того села прістаянинъ Андрей Стояновъ Зимоуховъ-и Конпуната Наталія Жена Марія Ѳеодорова —
					Новорожденная Священникъ Симеонъ Коротинскій Указный дьякъ Василій Кассіановъ	
		Февраля			Въ тотъ же день крещено и имѣетъ Знаменіе	
—	4	5	9	Пелагія	Села Колыбань прістаянинъ Іоаннъ Михаиловъ Ѳеодоровъ сынъ Куликъ и законная жена его Елена Іоаннова обоихъ православнаго исповѣданія	того села прістаянинъ Василій Кузнецовъ Ковтунъ-и прістаянка Пелагія Никитова —
					Новорожденная Священникъ Симеонъ Коротинскій Указный дьякъ Василій Кассіановъ	

годъ, часть первая, о родившихся.

Кто совершалъ таинство крещенія.	Рукоприкладство свидѣтелей записи по желанію
Наблюдающій Священникъ Симеонъ Коропачинскій съ указникомъ Калинникомъ Левицкимъ.	
Наблюдающій Священникъ Симеонъ Коропачинскій съ указникомъ Калинникомъ Левицкимъ.	
Наблюдающій Священникъ Симеонъ Коропачинскій съ указникомъ Калинникомъ Левицкимъ.	
Наблюдающій Священникъ Симеонъ Коропачинскій съ указникомъ Калинникомъ Левицкимъ.	
Жена пола душа одна №1. Женска трех №3. обоего пола четыре №4. Жен- Симеонъ Коропачинскій Указный дьячекъ Калинникъ Левицкій	
Наблюдающій Священникъ Симеонъ Коропачинскій съ указникомъ Калинникомъ Левицкимъ.	

1236

Сей

Метрической книги на 1847 год, ч

Счетъ родившихся. Мужеска пола.	Счетъ родившихся. Женска пола.	Мѣсяцъ и день. Рожденіе.	Мѣсяцъ и день. Крещеніе.	Имена родившихся.	Званіе, имя, отчество и фамилія родителей, и какого вѣроисповѣданія.	Званіе, имя, отчество и фамилія воспріемниковъ.
2	–	8.	11.	Февруар	Сына Колыбань пресвятянина Петра Ермолаева Шестакъ и законная жена его Софія Семенова обоего православнаго испов[ѣ]данія. Новорожденный Василій.	Того Села пресвятянин Петръ Михайловъ Шестакъ и пріемница Евдокимова Василиса Федорова Жена Антонія Мартынова.
					Указъ сей дѣтской Камышинской Воскресенской церкви Священникъ Левицкій Изъ метрическихъ книгъ выписалъ Дьячокъ Семенъ	
		Мартъ			Захаровъ Новорожденный	
3	–	2.	6.	Февруар	Сына Колыбань пресвятянина Андрея Василіева сына 9го числа Литовскаго обряда обоего пола Законная Жена его Евдокія Антонова Дочь Андріева Новорожденная Указъ сей дѣтской Камышинской Воскресенской церкви Священникъ Левицкій	Того Села пресвятянин Василій Мартыновъ Воскресенскій Священникъ Левицкій Куме и пресвятянина Ивана Кононова Дочь Жена Прохорова Ирина Прохорова
–	5.	3.	9.	Февруа	Пріемленна Иванова пресвятянина Ивана Матвѣева Земледѣлца Законная Жена его Татіяна Матвѣева обоего православнаго исповѣданія Новорожденная Анастасія Указъ сей дѣтской Камышинской Воскресенской церкви Священникъ Левицкій	Того Села пресвятянин Василій Емельянова Тышлыкъ и пресвятянина Ивана Кондратьева Жена Ефросинія Ивановна
–	6.	24.	26.	Марія	Сына Колыбань пресвятянина Ивана Ивановича Шилохова и законная Жена его Ирина Ивановна обоего православнаго исповѣданія Новорожденный Іоаннъ Указъ сей дѣтской Камышинской Воскресенской церкви Священникъ Левицкій	Того Села пресвятянин Иванъ Ивановъ Шилоховъ и пресвятянина Иванъ Михайловъ Собственный Жены сего Ивана Ивановъ
		Май			Изъ метрическихъ книгъ выписалъ Дьячокъ Семенъ Указъ сей дѣтской Камышинской Воскресенской церкви Священникъ Левицкій	
–	7	20.	24.	Евсея	Села Колыбань пресвятянина Григорія Григорьева сына Непрежившимъ Законнымъ Женой его Анною Стихіевой обоего пола Новорожденная Указъ сей дѣтской Камышинской Воскресенской церкви Священникъ Левицкій	Того Села пресвятянин Павелъ Димитріевъ Бондаревъ и пресвятянина Евстафія Андріева Жена Марія Стихіева
					Изъ метрическихъ книгъ выписалъ Дьячокъ Семенъ Указъ сей дѣтской Камышинской Воскресенской церкви Священникъ Левицкій	

годъ, часть первая, о родившихся.

Кто совершалъ таинство крещенія.	Рукоприкладство свидѣтелей записи по желанію
Наблюдающій Священникъ Симеонъ Коротчинскій съ указникомъ Калинникомъ Левицкимъ —	
Пола одна № 1 и женска одна № 1 обоего пола двое № 2 въ чемъ Коротчинскій Указный Дьячекъ Калинникъ Левицкій	
Наблюдающій Священникъ Симеонъ Коротчинскій съ указникомъ Калинникомъ Левицкимъ —	
Наблюдающій Священникъ Симеонъ Коротчинскій съ указникомъ Калинникомъ Левицкимъ —	
Наблюдающій Священникъ Симеонъ Коротчинскій съ указникомъ Калинникомъ Левицкимъ —	
Наблюдающій Священникъ Симеонъ Коротчинскій съ указникомъ Калинникомъ Левицкимъ —	
Пола одна № 1 женска одна № 2 обоего пола три № 3 въ чемъ Заверяемъ	
Наблюдающій Священникъ Симеонъ Коротчинскій съ указникомъ Калинникомъ Левицкимъ —	
Пола одна № 1 въ чемъ Заверяемъ Наблюдающій Священникъ Калинникъ Левицкій	

Ив

Скаго

1237

Мітро

Метрической книги на 1847

Счетъ родившихся. Мужеска пола.	Счетъ родившихся. Женска пола.	Мѣсяцъ и день. Рожденіе.	Мѣсяцъ и день. Крещеніе.	Имена родившихся.	Званіе, имя, отчество и фамилія родителей, и какого вѣроисповѣданія.	Званіе, имя, отчество и фамилія воспріемниковъ.
		Іюнь				
4	–	16	19	Тихонъ	Села Колыбань крестьянинъ Константинъ Павловъ сынъ Ольшанскій и законная жена его Марія Григорьева оба православнаго исповѣданія.	того села крестьянинъ Антонъ Михайловъ Котынъ и крестьянина Михаила Яковлева Кубы жена Домна Прокопьева.
					Наблюдающій священникъ Симеонъ Коропачинскій указный дьячекъ Калиникъ Левицкій	
					1847 года Іюня 26 дня разсмотрѣвалъ въ теченіи прошедшаго М. Іюня родилось мужеска пола душа одна	
					Симеонъ Коропачинскій указный дьячекъ Калиникъ Левицкій	
		Іюль				
–	8	14	17	Іулитта	Села Колыбань крестьянинъ Николай Ивановъ сынъ Поповичъ и законная жена его Анна Иванова оба православнаго исповѣданія.	того села крестьянинъ Онуфрій Стефановъ Прокопъ и крестьянина Марія Иванова Котычка.
					Наблюдающій священникъ Симеонъ Коропачинскій указный дьячекъ Калиникъ Левицкій	
					Въ теченіи прошедшаго М. Іюля родилось женска пола душа одна № 1 въ	
		Сентябрь				
–	9	17	21	Надежда	Села Колыбань у рекрутки Евдокіи Ѳеодоровой Евдокія православнаго исповѣданія незаконнорожденная.	того села крестьянинъ Михаилъ Ивановъ Собко и крестьянина Ивана Григорьева Петрова жена Ѳекла Григорьева.
					Наблюдающій священникъ Симеонъ Коропачинскій указникъ дьячекъ Калиникъ Левицкій	
					Въ теченіи прошедшаго М. Сентября родилось женска пола душа одна	
		Октябрь				
–	10	13	16	Параскева	Села Колыбань крестьянинъ Михаилъ Ѳеодоровъ сынъ Чорнійчукъ и законная жена его Александра Никифорова оба православнаго исповѣданія.	того села крестьянинъ Войтко Матвѣевъ Стасынъ и крестьянина Андрея Кухаря жена Александра Андреева.
					Наблюдающій священникъ Симеонъ Коропачинскій указникъ дьячекъ Калиникъ Левицкій	

годъ, часть первая, о родившихся.	
Кто совершалъ таинство крещенія.	Рукоприкладство свидѣтелей записи по желанію
Наблюдающій Священникъ Симеонъ Коропичинскій съ указаннымъ Калинникомъ Левицкимъ.	
вилъ Благочинный Священникъ Андрей Ветрянов[illegible]	
пола душа одна въ 1-мъ чемъ Завѣряемъ Наблюдающій Священникъ	
Наблюдающій Священникъ Симеонъ Коропичинскій съ указаннымъ Калинникомъ Левицкимъ.	Ас
душа одна въ 1-мъ чемъ Завѣряемъ Наблюдающій Священникъ Симеонъ Коропичинскій	
указанно дьячекъ Калинникъ Левицкій	
Наблюдающій Священникъ Симеонъ Коропичинскій съ указаннымъ Калинникомъ Левицкимъ.	Мьна-
пола душа одна въ 1-мъ чемъ Завѣряемъ Наблюдающій Священникъ Симеонъ Коропичинскій	
указанно дьячекъ Калинникъ Левицкій	
Наблюдающій Священникъ Симеонъ Коропичинскій съ указаннымъ Калинникомъ Левицкимъ.	

1238

Сесиа

Метрической книги на 1847

Счетъ родив-шихся. Мужеска пола.	Счетъ родив-шихся. Женска пола.	Мѣсяцъ и день. Рожде-нія.	Мѣсяцъ и день. Креще-нія.	Имена родив-шихся.	Званіе, имя, отчество и фамилія родителей, и какого вѣроисповѣданія.	Званіе, имя, отчество и фамилія воспріемниковъ.
5	–	13.	26.	Михаилъ.	Присѣльная Ивашковѣ Крестьянина Григорія Михайлова сына Заборужанина законная Жена его Марія 16 сотая обоя православнаго Исповѣданія – Наблюдающій Причтомъ Іерей Іоаннъ Коротаевскій Почемаръ Макарій Кушнеръ	Того села Крестьянина Павла Порохова Дѣвица Анна Павлова Порбатая Жена Мария Семенова – Іерей Коротаевскій
–	11.	20.	26.	Парасковія.	Села Колыбинъ Крестьянина Казеннаго Вѣдомства сына Порбатаго и Законная Жена его Марія Кондратьева обоя православнаго Исповѣданія – Наблюдающій Причтомъ Іерей Іоаннъ Коротаевскій Указной Судебной Комиссіи Левицкій	Того села Крестьянина Павла Порохова Дѣвица Анна Павлова Порбатая Жена Мария Семенова –
		Ноября			Въ тѣхъ же числахъ Ноября родился и Таинствомъ Крещенія Іоанномъ Богословомъ Крещенъ	
6	–	23.	25.	Григорій.	Села Колыбинъ Крестьянинъ Іоаннъ Николаевъ сынъ Аршиновъ Законнаго обрученія и Законная Жена его Матрона Михаилова дочь Исповѣданія – Наблюдающій Причтомъ Іерей Іоаннъ Коротаевскій Почемаръ Макарій Кушнеръ	Того села Крестьянинъ Іоаннъ Мартыновъ Дуванинъ и Крестьянина Василія Кузьмина Павлова Жена Марія Григорьева
		Декабря			Въ тѣхъ же числахъ Декабря родился и Таинствомъ Крещенія Іоанномъ Богословомъ Крещенъ	
7	–	20.	23.	Иванъ.	Села Колыбинъ Крестьянинъ Матвѣй Семеновъ сынъ Мартыновъ Законнаго обрученія и Законная Жена его Марія Ивановна Исповѣданія – Наблюдающій Причтомъ Іерей Іоаннъ Коротаевскій Почемаръ Макарій Кушнеръ	Того села Крестьянинъ Іоаннъ Мартыновъ Дуванинъ и Крестьянина Василія Кузьмина Павлова Жена Марія Григорьева

годъ, часть первая, о родившихся.	
Кто совершалъ таинство крещенія.	Рукоприкладство свидѣтелей записи по желанію
Наблюдающій Священникъ Симонъ Коропчинскій съ Пономаремъ Макарiемъ Кулицкимъ	
Наблюдающій Священникъ Симонъ Коропчинскій съ указникомъ Каменникомъ Левицкимъ	
мужеска пола душа одна № 1 — женска пола № 2 — обоего пола три № 3 Го Симонъ Коропчинскій указникъ дьячекъ Каменникъ Левицкій	
Наблюдающій Священникъ Симонъ Коропчинскій съ пономаремъ Макарiемъ Кулицкимъ	
пола душа одна № 1 — въ чемъ заверяемъ Наблюдающій Священникъ Симонъ Коропчинскій пономарь Макарiй Кулицкій	
Наблюдающій Священникъ Симонъ Коропчинскій съ Пономаремъ Макарiемъ Кулицкимъ	

стыря

1239

Тетрад

Часть Вторая

Обракосочетавшихся.

Метрической книги на 1847

Счетъ браковъ.	Мѣсяцъ и день.	Званіе, имя, отчество, фамилія и вѣроисповѣданіе жениха, и которымъ бракомъ.	Лѣта жениха.	Званіе, имя, отчество, фамилія и вѣроисповѣданіе невѣсты, и которымъ бракомъ.	Лѣта невѣсты.
1.	Январь 19.	Села Колывань крестьянинъ Егоръ Петровъ Бритвинъ собственныхъ Никольскаго Единовѣрческаго храма Причта Іереемъ Іоанномъ Протопоповымъ Исповѣданія. Наблюдающій Священникъ указныя правила Іоаннъ Протопоповъ	45.	Колывани Петрова Михаилова дочь тожъ села умершаго Михаила Михайлова Солдатскаго Вдовствующаго Исповѣданія. Православнаго Іоаннъ Протопоповъ Священникъ	30.
	Февр. 6.	Въ теченіи трехъ недѣль указныя правила Іоаннъ Протопоповъ		Имѣлъ быть бракъ другъ Іоаннъ Протопоповъ Священникъ	
2.	13.	Села Колывань Однодворецъ Іосифовъ Прокопьевичъ Ермолаевъ Іерономъ Іоанномъ Протопоповымъ Исповѣданія. Наблюдающій Іерей указныя правила Іоаннъ Протопоповъ	26.	Дѣвица Елисавета Львова дочь тожъ села умершаго Отставнаго Маіора Львова Марія Ивановна Іоаннъ Протопоповъ Священникъ	18.
		Въ теченіи трехъ недѣль указныя правила Іоаннъ Протопоповъ		Имѣлъ быть бракъ другъ Іоаннъ Протопоповъ Священникъ	
	Мая				
3.	12.	Села Колывань крестьянинъ Іоаннъ Матвѣевъ Столяровъ свой Единовѣрческаго Іоанномъ Протопоповымъ Исповѣданія. Наблюдающій Священникъ указныя правила Іоаннъ Протопоповъ	24.	Дѣвица Марія Епифанова дочь умершаго крестьянина Іоанна Брунтовыхъ Кубова тожъ Исповѣданія. Православнаго Іоаннъ Протопоповъ Священникъ	18.
		Въ теченіи трехъ недѣль указныя правила Іоаннъ Протопоповъ		Имѣлъ быть бракъ другъ Іоаннъ Протопоповъ Священникъ	
		Въ Метрическую книгу записано 26 числа			

годъ, часть вторая, о бракосочетавшихся.

Кто совершалъ таинство.	Кто были поручители.	Подпись свидѣтелей записи по желанію.
Наблюдающій Священникъ Симеонъ Коропчанскій съ уѣзднымъ Калинникомъ Левицкимъ	Того села крестьяне Петръ Петровъ Иванъ Собковъ по невѣстѣ Адамъ Собковъ и Петръ Михайловъ	
Въ 1 въ семъ завѣряемъ Наблюдающій Священникъ Симеонъ Коропчанскій		
Села Свинной Священникъ Петръ Стрембацкій съ уѣзднымъ Калинникомъ Левицкимъ	Того села частный помѣщикъ Петръ Тиверовскій Чиновникъ Иванъ Адамовъ Ресбецкій по невѣстѣ Экономъ Северіанъ Вашинскій и военнаго поселенія села Лисогорки Дьячекъ Яковъ Лозинскій	
Въ семъ завѣряемъ Наблюдающій Священникъ Симеонъ Коропчанскій		
Наблюдающій Священникъ Симеонъ Коропчанскій съ уѣзднымъ Калинникомъ Левицкимъ	Того села крестьяне Іосифъ Іосифовъ Столяръ Феодоръ Семеновъ Дякъ по невѣстѣ Матвѣй Стахіевъ Мікнакъ и Владиміръ Павловъ Петрышинъ	
		Анто-
Въ 1 въ семъ завѣряемъ Наблюдающій Священникъ Симеонъ Коропчанскій		
Исключенный Священникъ Андрей Вакржановскій		

1244

Ковель

Метрической книги на 18

Счетъ браковъ.	Мѣсяцъ и день.	Званіе, имя, отчество, фамилія и вѣроисповѣданіе жениха, и которымъ бракомъ.	Лѣта жениха.	Званіе, имя, отчество, фамилія и вѣроисповѣданіе невѣсты, и которымъ бракомъ.	Лѣта невѣсты.
	Октябрь				
4	26	Присіонна Ивашковецъ умершаго крестьянина Матвея Іосифова сына Вельского сынъ Алексей Матвеевъ первымъ бракомъ православнаго исповѣданія	30	Дѣвица Марія Кондратова дочерь крестьянина Кондрата Стахіева сына Дчевеги тогожъ исповѣданія	19
		Наблюдающій Священникъ Симонъ Коропчинскій			
		Пономарь Макарій Кузнецкій			
	Ноябрь	Въ теченіи прошедшаго М: Октября былъ бракъ одинъ			
5	9	Присіонна Ивашковецъ умершаго крестьянина Феодора Кондратова сына Кондратіона сынъ Леонтій Феодоровъ первымъ бракомъ православнаго исповѣданія	28	Дѣвица Сѣполонія Михайлова дочерь крестьянина Михаила Аніонна Рыжко по тоническаго исповѣданія	19
		Наблюдающій Священникъ Симонъ Коропчинскій			
		Пономарь Макарій Кузнецкій			
		Въ теченіи прошедшаго М: Ноября былъ бракъ одинъ			

годъ, часть вторая, о бракосочетавшихся.

Кто совершалъ таинство.	Кто были поручители.	Подпись свидѣтелей записи по желанію.
Наблюдающій Священникъ Симеонъ Коропачинскій съ Пономаремъ Макаріемъ Кулицкимъ	того сего крестьяне Матвѣй Ивановъ Бартеновъ, Владиміръ Павловъ Петрышинъ, по невѣстѣ Мартинъ Войцѣховъ Добрянскій и Стефанъ Августиновъ Вельскій	
№ 1. въ чемъ завѣряемъ Наблюдающій Священникъ Симеонъ Коропачинскій Пономарь Макарій Кулицкій		
Наблюдающій Священникъ Симеонъ Коропачинскій съ Пономаремъ Макаріемъ Кулицкимъ	того присѣлаго крестьяне Петръ Петровскій, Иванъ Тимофѣевъ Воскресенскій, по невѣстѣ Стефанъ Ерѣмовъ Плацухъ и Антонъ Яковлевъ Качаровскій	Отвер
№ 1. въ чемъ завѣряемъ Наблюдающій Священникъ Симеонъ Коропачинскій Пономарь Макарій Кулицкій		

1245

Бань

Часть Третія

О умершихъ.

Метрической книги на 1847 год

Счетъ умершихъ. Муж.	Счетъ умершихъ. Жен.	Мѣсяцъ и день. Генварь		Званіе, имя, отчество и фамилія умершаго.	Лѣта умершаго. Муж.	Лѣта умершаго. Жен.	Отъ чего умеръ.	Кто
—	1	2	3	Военнаго поселенія Села Масловецъ Поселянина Марія Васильева Олинникова сотая въ присѣлкѣ Ивашковцахъ на временномъ жительствѣ. Священникъ Симеонъ Коротинскій указный дьячекъ Калинникъ Левицкій	—	46	отъ родовъ	Наблюдающ
1	—	2	7	Прокуровскаго уѣзда Села Зеленецъ крестьянинъ Матвѣй Ивановъ сынъ Сафандула прибывшій въ село Колыбань по надобности скоропостижно умеръ. Наблюдающій Священникъ Симеонъ Коротинскій указный дьячекъ Калинникъ Левицкій	35	—	отъ внутренней болѣзни	Ни пѣшъ н щенъ
2	—	11	13	Села Колыбань крестьянинъ Григорій Дамьяновъ сынъ Пузлюкъ. Наблюдающій Священникъ Симеонъ Коротинскій указный дьячекъ Калинникъ Левицкій	90	—	отъ старости лѣтъ	Наблюдающ
—	2	22	25	Села Колыбань крестьянина Іосифа Мартынова сына Столяра жена Анастасія Андреева. Наблюдающій Священникъ Симеонъ Коротинскій указный дьячекъ Калинникъ Левицкій	—	65	отъ пухлятины	Наблюдающій
		Февраль		Въ теченіи прошедшаго М. Генваря было умершихъ 64 въ чемъ завѣряемъ Наблюдающій Священникъ указный дьячекъ Калинникъ Левицкій				...нтовъ Мар... Симеонъ К...
3	—	11	13	Села Колыбань крестьянинъ Лаврентій Антоновъ сынъ Котинъ. Наблюдающій Священникъ Симеонъ Коротинскій указный дьячекъ Калинникъ Левицкій	19	—	отъ чахотки	Наблюдающ

годъ, часть третія, о умершихъ.

Кто исповѣдывалъ и пріобщалъ.	Кто совершалъ погребеніе, и гдѣ погребены.
Наблюдающій Священникъ Симеонъ Коропчинскій	Неудѣлившаяся мѣсяца умершаго Ивановича [illegible] на приходскомъ [illegible] кладбищѣ погребли.
Ни чѣмъ не исповѣдывалъ и не пріобщенъ	По освидѣтельствованіи дѣвушкинымъ врачемъ и по выданному дозволенію погребенъ Села Свинной Священникомъ Петромъ Стрельбицкимъ на приходскомъ кладбищѣ.
Наблюдающій Священникъ Симеонъ Коропчинскій	
Наблюдающій Священникъ Симеонъ Коропчинскій	
Итого мужеска пола два 162 и женска два 162 обоего пола четыре. Симеонъ Коропчинскій	
Наблюдающій Священникъ Симеонъ Коропчинскій	

Села Свиновскаго приходскій и того же Наблюдающій Священникъ Симеонъ Коропчинскій и Священникъ Кладбищъ на приходскомъ кладбищѣ

скаго

1248

1 рок

Метрической книги на 18

Счетъ умершихъ. Муж.	Счетъ умершихъ. Жен.	Мѣсяцъ и день.		Званіе, имя, отчество и фамилія умершаго.	Лѣта умершаго. Муж.	Лѣта умершаго. Жен.	Отъ чего умеръ.
–	3.	18.	20.	Села Колыбань крестьянина Климентія Данилова сына Котыка жена Варвара Петрова. Наблюдающій Священникъ Симеонъ Коропчинскій. Указный дьячекъ Василій Левицкій		45.	отъ пухлятины
4	–	26.	28	Села Колыбань крестьянина Тимофея Григорьева сына Пузлюка сынъ Ѳедоръ. Наблюдающій Священникъ Симеонъ Коропчинскій. Указный дьячекъ Василій Левицкій. Въ теченіи прошедшаго М. февраля было умершихъ актовъ Завтрякъ Наблюдающій Священникъ Симеонъ Коропчинскій. Указный дьячекъ Василій Левицкій	3 недѣль		отъ Конвульсіи
		Мартъ					
5.	–	8.	10.	Села Колыбань крестьянина Андрея Василіева сына Яцкова сынъ Ѳеодотъ. Наблюдающій Священникъ Симеонъ Коропчинскій. Указный дьячекъ Василій Левицкій	7 дней		отъ Конвульсіи
	4	24.	26	Села Колыбань крестьянина Маріи Ивановой вдовы дочь Анисія. Наблюдающій Священникъ Симеонъ Коропчинскій. Указный дьячекъ Василій Левицкій. Въ теченіи прошедшаго М. Марта было умершихъ актовъ Завтрякъ Наблюдающій Священникъ Симеонъ Коропчинскій. Указный дьячекъ Василій Левицкій		1	отъ поноса
		Апрѣль					
6	–	14.	16.	Села Колыбань крестьянина Калинника Ѳеодорова сына Торблюка сынъ Созонтъ. Наблюдающій Священникъ Симеонъ Коропчинскій. Указный дьячекъ Василій Левицкій	3.	–	отъ Завалковъ

годъ, часть третія, о умершихъ.

Кто исповѣдывалъ и пріобщалъ.	Кто совершалъ погребеніе, и гдѣ погребены.

Метрической книги на 18

Счетъ умершихъ.	Мѣсяцъ и день.	Званіе, имя, отчество и фамилія умершаго.	Лѣта умершаго.		Отъ чего умеръ.
			Муж. сем.	Жен. сем.	
–	5.	16. 12. Села Колыбань пристоявшина Кондрата Ананьева сына Ерьмакова дочь Дарья		6.	отъ Поноса
		Наблюдающій Священникъ Симонъ Коротаевскій			
		Указъ дѣлать Исповѣдникъ с Литургіей			
	Мая	Въ теченіи прошедшаго М. Апрѣля было умершихъ листовъ мужск.			
		Наблюдающій Священникъ Симонъ Коротаевскій			
		Указъ дѣлать Исповѣдникъ с Литургіей			
7.	– 11.	17. Села Колыбань пристоявшина Григорія Михайлова сына Бадьина		59.	отъ Старости Лѣтъ
		Наблюдающій Священникъ Симонъ Коротаевскій			
		Указъ дѣлать Исповѣдникъ с Литургіей			
8.	– 26.	28. Села Колыбань пристоявшина Никиты Петрова сына Ерьмакова		83.	отъ Старости Лѣтъ
		Наблюдающій Священникъ Симонъ Коротаевскій			
		Указъ дѣлать Исповѣдникъ с Литургіей			
	Іюня	Въ теченіи прошедшаго М. Мая было умершихъ листовъ Мужск.			
		Указъ дѣлать Исповѣдникъ с Литургіей			
–	6. 1.	3. Села Колыбань пристоявшина Ивана Павлова сына дочь Ольга		1.	отъ Поноса
		Наблюдающій Священникъ Симонъ Коротаевскій			
		Указъ дѣлать Исповѣдникъ с Литургіей			
		1847 года Іюня 26 дня засвидѣтельствовать			
	Іюль	Въ теченіи прошедшаго М. Іюня было умершихъ листовъ			
		Священникъ Симонъ Коротаевскій			
		Указъ дѣлать Исповѣдникъ с Литургіей			
–	7. 3.	5. Села Колыбань пристоявшина Анны Петровны дочь		27.	отъ Кондрашки
		Наблюдающій Священникъ Симонъ Коротаевскій			
		Указъ дѣлать Исповѣдникъ с Литургіей			
		Въ теченіи прошедшаго М. Іюля было умершихъ мужск.			

годъ, часть третія, о умершихъ.

Кто исповѣдывалъ и пріобщалъ.	Кто совершалъ погребеніе, и гдѣ погребены.
	Наблюдающій Священникъ Симеонъ Коропичинскій съ указнымъ Калинникомъ Левицкимъ на приходскомъ кладбищѣ
на пола одинъ № 11 женска одинъ № 1 обоего пола два № 2 въ чемъ Завѣряемъ	
Наблюдающій Священникъ Симеонъ Коропичинскій	Наблюдающій Священникъ Симеонъ Коропичинскій съ указнымъ Калинникомъ Левицкимъ на приходскомъ кладбищѣ
Наблюдающій Священникъ Симеонъ Коропичинскій	Наблюдающій Священникъ Симеонъ Коропичинскій съ указнымъ Калинникомъ Левицкимъ на приходскомъ кладбищѣ
пола два № 2 въ чемъ Завѣряемъ Наблюдающій Священникъ Симеонъ Коропичинскій	Наблюдающій Священникъ Симеонъ Коропичинскій съ указнымъ Калинникомъ Левицкимъ на приходскомъ кладбищѣ
Благочинный Священникъ Андрей Вишневскій	
женска пола одинъ № 1 въ чемъ Завѣряемъ Наблюдающій Священникъ	
Наблюдающій Священникъ Симеонъ Коропичинскій	Наблюдающій Священникъ Симеонъ Коропичинскій съ указнымъ Калинникомъ Левицкимъ на приходскомъ кладбищѣ
пола одинъ № 1 въ чемъ Завѣряемъ Наблюдающій Священникъ Симеонъ Коропичинскій	
указнымъ дьячекъ Калинникъ Левицкій	

1250

Цер

Метрической книги на 18

Счетъ умершихъ.		Мѣсяцъ и день.		Званіе, имя, отчество и фамилія умершаго.	Лѣта умершаго.		Отъ чего умеръ.
Мужеска.	Женска.	Ноябрь			Мужеска.	Женска.	
9	-	2	4	Села Колыбанъ крестьянина Михаила Ѳеодорова сына Чорнійчука сынъ Никита. Наблюдающій Священникъ Симеонъ Коротковскій. Пономарь Михаилъ Кузнецкій. Въ теченіи прошедшаго М. Ноября былъ умершій сынъ му-	2	-	отъ поноса

годъ, часть третія, о умершихъ.

Кто исповѣдывалъ и пріобщалъ.	Кто совершалъ погребеніе, и гдѣ погребены.
Жена тола одинъ А1 въ немъ Закрылъ Пономарь Макарій Кулицкій	Наблюдающій Сѣмеръ Сѣмеръ Коропачинскій съ пономаремъ Макаріемъ Кулицкимъ Наблюдающимъ Надобницѣ Сѣмеръ Сѣмеръ Коропачинскій

Ав

наго

Въ сей Метрической книгѣ перенумерованныхъ и прозапечатанныхъ и скрепленныхъ Листовъ Двадцать

№ 20 тъ

Присутствующій Священникъ Антоній Зелинскій

Вѣдомость о родившихся бракомъ сочетавшихся и умершихъ за 1847 годъ.

Званіе Мѣста	Родилось			Бракосочетавшихся		Умерло			Возрастъ въ которыхъ лѣтахъ умерли	Число душъ		
	Мужеска	Женска	Итого	Лицъ	Браковъ	Мужеска	Женска	Итого		Мужеска	Женска	Итого
Въ Селѣ Колыбиняхъ	7	11	18	10	5	9	7	16	отъ рожденія младенца до 5 лѣтъ	4	2	6
									отъ 5 до 10		1	1
									отъ 15 до 20	1		1
									отъ 25 до 30		1	1
									отъ 30 до 35	1		1
									отъ 40 до 45		1	1
									отъ 45 до 50		1	1
									отъ 55 до 60	1		1
									отъ 60 до 65		1	1
									отъ 80 до 85	1		1
									отъ 85 до 90	1		1
Итого	7	11	18	10	5	9	7	16	Итого	9	7	16

Въ томъ числѣ скоропостижно умершихъ мужеска пола былъ одинъ громомъ убіенныхъ землею задавленныхъ и другими нечаянными случаями не было.

Наблюдающій Священникъ Сергій Коротенецкій

Коношаръ Макарій Курицкій

С. Крутибор
Барановской

№ 41

Явлена 22 Сент. 1848 года

№ 1465

МЕТРИЧЕСКАЯ КНИГА

данная изъ Лѣтичевскаго Духовнаго Правленія Лѣтичевскаго уѣзда села Крутибородъ въ церковь Свято Димитріевскую съ прописного села Барановки Свято Успенскою

для записки родившихся, бракомъ сочетавшихся и умершихъ

на 1847 годъ

Часть Первая

О родившихся.

Присутствующій Св. Епископъ Александръ Иванов. [illegible]

ству

1255

Метрической книги на 1857 годъ, час

Счетъ родившихся. Мужеска пола.	Счетъ родившихся. Женска пола.	Мѣсяцъ и день Рожденіе.	Мѣсяцъ и день Крещеніе.	Имена родившихся.	Званіе, имя, отчество и фамилія родителей, и какого вѣроисповѣданія.	Званіе, имя, отчество и фамилія воспріемниковъ.	Кто соверш
		Генварь					
	1.	1.	7.	Ммамія.	Села Барановки крестьянинъ Меркурій Андреевъ Мельниковъ и законная жена его Анна Лукова обаправославнаго исповѣданія.	Тогожъ села крестьянъ Іоаннъ Иванъ Дидукъ и Ѳеодора Савлукова жена Ирина Пантелеимонова.	Приходскій Священникъ Михаилъ
					Приходскій Священникъ Указникъ Моисей Литницкій		
	2.	11.	14.	Татіанна.	Села Крутобировъ крестьянинъ Викторъ Ивановъ Чудъ и законная жена его Анна Алексеева обаправославнаго исповѣданія.	Тогожъ села крестьянинъ Ѳедоръ Кагинировъ, Даниленко и Андрея Юрковскаго жена Февронія Иванова.	Приходскій Священникъ Михаилъ
					Приходскій Священникъ Указникъ Моисей Литницкій		
1.	"	9.	16.	Ѳеодосія	Села Барановки крестьянинъ Гавріилъ Никитовъ Бондарь и законная жена его Матрона Сѵмеонова обаправославнаго исповѣданія.	Тогожъ села крестьянинъ Евфимій Сѵмеоновъ Дидукъ и Ивана Сѵмеонова Дидукова жена Дмитриева Григорьева.	Приходскій Священникъ Михаилъ
					Приходскій Священникъ Указникъ Моисей Литницкій		

Въ теченіи сего мѣсяца родилось мужеска пола одна

Приходскій Священникъ Михаилъ

Указникъ Моисей Литницкій

годъ, часть первая, о родившихся.

Кто совершалъ таинство крещенія.	Рукоприкладство свидѣтелей записи по желанію.
Приходскій Священ. Михаилъ Бѣлинскій съ Указникомъ Моисеемъ Липницкимъ	
Михаилъ Бѣлинскій	
Приходскій Священникъ Михаилъ Бѣлинскій съ Указникомъ Липницкимъ	
Михаилъ Бѣлинскій	
Приходскій Священникъ Михаилъ Бѣлинскій съ Указникомъ Моисеемъ Липницкимъ	
Михаилъ Бѣлинскій	

[illegible] одно № 1 [illegible] № 2 [illegible]

Бѣлинскій

1256

Метрической книги на 1847 годъ, час

Счетъ родившихся. Мужеска пола.	Счетъ родившихся. Женска пола.	Мѣсяцъ и день Рожденіе.	Мѣсяцъ и день Крещеніе.	Имена родившихся.	Званіе, имя, отчество и фамилія родителей, и какого вѣроисповѣданія.	Званіе, имя, отчество и фамилія воспріемниковъ:	Кто соверш
		Февраль					
	3.	2.	7.	Аѳанасій	Села Крутоборовъ крестьянинъ Михаилъ Андреевъ Кикилякъ Латинскаго исповѣданія и законная жена его Евдокія Ѳедорова православнаго исповѣданія	Тогожъ села Кикиляне: Филиппъ Ѳедоровъ Стаинъ и Ѳедора Загроцкаго жена Анна Казимирова	Приходск Михаилъ с пиномъ с пицкимъ
					Приходскій Священникъ Указникъ Моисей Литницкій		Михаилъ
2.	"	14.	15.	Георгій	Села Барановки крестьянинъ Іаковъ Ивановъ Жукъ и законная жена его Домникія Лукова обаправославнаго исповѣданія	Тогожъ села крестьяне: Ѳедоръ Ивановъ Жукъ и Евдокія Жука жена Матрона Иванова	Приходскій Михаилъ с пиномъ с кимъ.
					Приходскій Священникъ Указникъ Моисей Литницкій		Михаилъ
	4.	16.	19.	Февронія	Села Барановки умершаго крестьянина Михаила Насатюка дочь Параскевія законно прижила дочь Февронія	Тогожъ села крестьянина воспріемникомъ Мартиніемъ Михайловымъ Насатюкъ и рекрутка Ефрона Михайлова	Приходскій с съ указникомъ кимъ.
					Приходскій Священникъ Указникъ Моисей Литницкій		Николай
3.		15.	28.	Гавріилъ	Села Барановки крестьянина Якима Антонова Бедрака дочь Екатерина православнаго исповѣданія не законно прижила сына Гавріила	Тогожъ села воспріемника Авксентія Бакитова Бедрака и Ивана Кухаренко жена Евфросинія Яковлева	Приходскій съ Указникомъ ницкимъ
					Приходскій Священникъ Указникъ Моисей Литницкій		Николай
					Въ теченіи сего мѣсяца родилось		мужеска пола
					Приходскій Священникъ Николай Указникъ Моисей Литницкій		Пилипъ

годъ, часть первая, о родившихся. 3

Кто совершалъ таинство крещенія.	Рукоприкладство свидѣтелей записи по желанію.	
Приходскій Священникъ Михаилъ Бѣлинскій съ Указникомъ Моисеемъ Липницкимъ.		
Михаилъ Бѣлинскій		
Приходскій Священникъ Михаилъ Бѣлинскій съ Указникомъ Моисеемъ Липницкимъ.		
Михаилъ Бѣлинскій		
Приходскій священникъ Николай Пилинъ съ Указникомъ Моисеемъ Липницкимъ.		40
Николай Пилинъ		30
Приходскій Священникъ Николай Пилинъ съ Указникомъ Моисеемъ Липницкимъ.		
Николай Пилинъ		
Мужеска пола двое № 2 женска двое № 2 что завѣряетъ Пилинъ		1257

Метрической книги на 1847

Счетъ родившихся. Мужеска пола.	Счетъ родившихся. Женска пола.	Мѣсяцъ и день. Рожденіе.	Мѣсяцъ и день. Крещеніе.	Имена родившихся.	Званіе, имя, отчество и фамилія родителей, и какого вѣроисповѣданія.	Званіе, имя, отчество и фамилія воспріемниковъ:
		Март				
	5.	1.	2.	Евдокія	Села Барановки крестіанина Гавріилъ Михайловъ Иваськовъ и законная жена его Агрипина Василіева оба православнаго исповѣданія родилась дочь Евдокія.	Тогожъ села крестіанинъ Феодоръ Ивановъ Биневскій и матрона Блажкова Меровицкаго жена Рузанія Варфоломеева.
					Приходскій священникъ Указникъ Моисей Литницкій	
	6.	3.	4.	Юліанна	Села Крутыбородъ крестіанка Анна Алексѣева Кондійка рекрутка православнаго исповѣданія незаконно прибрала дочь.	Тогожъ села крестіанинъ Игнатій Алексѣевъ Олѣсько и указника Моисея Литницкаго жена Дотника Іосифова.
					Приходскій священникъ Указникъ Моисей Литницкій	
	7.	10.	10.	Юліана	Села Барановки крестіанина Мартина Михайлова Посатика и законныя жены его Маріи Никифоровой родилась дочь оба православнаго исповѣданія	Тогожъ села крестіанинъ Феодоръ Ивановъ Бенёвскій и Евфимія Семенова Жука жена Матрона Иванова.
					Приходскій священникъ Указникъ Моисей Литницкій	
4.		12.	14.	Осипъ	Села Крутыбородъ въ уѣздномъ Пономаря Александра Гавріилова Снѣжинскаго и законной жены его Ѳекли Самуиловой родился сынъ оба православнаго исповѣданія.	Воспріемниками были тогожъ уѣзда Мѣстечка Зѣньково Троицкой церкви приходскій священникъ Іоаннъ Слабомицкій и Покровской церкви священникъ Антонія Стрѣлковскаго жена Анисія Самуилова.
					Приходскій священникъ Указникъ Моисей Литницкій	

годъ часть первая родившихся	
Кто совершалъ таинство крещенія	Рукоприкладство свидѣтелей записи по желанію
Приходскій священникъ съ указникомъ Моисеемъ Липницкимъ	николай Пилинъ
николай Пилинъ	
Приходскій Священникъ съ указникомъ Моисеемъ Липницкимъ	николай Пилинъ
николай Пилинъ	
Приходскій Священникъ съ указникомъ Моисеемъ Липницкимъ	николай Пилинъ
николай Пилинъ	ска-
Приходскій священникъ съ указникомъ Моисеемъ Липницкимъ	николай Пилинъ
	штат-
Пилинъ	

1258

Метрической книги на 1847 годъ

Счетъ родившихся: мужеска пола	Счетъ родившихся: женска пола	Мѣсяцъ и день: Рожденія	Мѣсяцъ и день: Крещенія	Имена родившихся	Званіе, имя, отечество и фамилія родителей, и какого вѣроисповѣданія.	Званія, имя, отечество и фамилія воспріемниковъ.	Часть: Кто совер… Крещен…
	8.	15.	17.	Анна	Села Крутыбородъ Крестіанина Михаила Андреева Кикилика Латинскаго исповѣданія и законной жены его Евдокіи Феодоровой православнаго исповѣданія ~~родилась дочь~~	Воспріемниками были тогожъ села Крестіанинъ Иванъ Григорьевъ Мельникъ: и Феодора Григорьева загродскаго жена Анна Казимирова.	Приходск… съ указник… Липницк…
					Приходскій Священникъ Николай … Указникъ Моисей Липницкій		
	9.	18.	22.	Анисія	Села Крутыбородъ крестіанинъ Игнатій Андреевъ Кришеминскій Латинскаго обряда и законная жена его Меланія Иванова православнаго исповѣданія ~~родилась дочь~~	Воспріемниками были брацлавскаго уѣзда села Тросцянца одно дворецъ Николай Іосафовъ Карскій: и тогожъ села вдовствующая попадья Юлія Николаева Волошановичова	Приходск… съ указник… Липницк…
					Приходскій Священникъ Николай … Указникъ Моисей Липницкій		
	10.	10.	22.	Юліана	Села Крутыбородъ въ Крестіанина Ивана Григорьева Мельника и законной жены его Евфимія Иванова оба православнаго исповѣданія ~~родилась дочь~~	Воспріемниками были тогожъ села крестіанинъ Петръ Филипповъ Рафаловскій: и тогожъ села вдовствующая попадья Юлія Волошановичова.	Приходск… съ указник… Липницк…
					Приходскій Священникъ Николай … Указникъ Моисей Липницкій		
					Въ теченіи сего мѣсяца родилось мужеска пола … Приходскій Священникъ Николай … Указникъ Моисей Липницкій		

Часть первая о родившихся.

Кто совершалъ таинство крещенія	Рукоприкладство свидѣтелей записки по желанію.
Приходскій священникъ съ указникомъ Моисеемъ Липницкимъ.	Николай Пилинъ
лай Пилинъ	
Приходскій священникъ съ указникомъ Моисеемъ Липницкимъ.	Николай Пилинъ
пилинъ	
Приходскій священникъ съ указникомъ Моисеемъ Липницкимъ.	Николай Пилинъ
пилинъ	наго

женска пола одно № 1. женска шесть № 6. что завѣряетъ

линъ

1259

Метрической книги на 1847

Счетъ родившихся: Мужеска пола	Счетъ родившихся: Женска пола	Мѣсяцъ и день: Рожденія	Мѣсяцъ и день: Крещенія	Имена родившихся	Званіе, имя, отчество и фамилія родителей и какого вѣроисповѣданія	Званіе, имя, отчество и фамилія воспріемниковъ
		Апрѣль				
	11.	21.	26.	Александра	Села Барановки крестіанинъ Константинъ Михайловъ Прибавинный православнаго исповѣданія и законная жена его Марія Іосифова римско-католическаго исповѣданія ~~родилась дочь~~	Тогожъ села Крестіанинъ Евфимій Семеновъ Жукъ и Якова Иванова Жука жена Доминикія Лукова
					Приходскій Священникъ Николай Пилинъ Указникъ Моисей Липницкій	
	12.	26.	26.	Глафира	Села Барановки у перша го крестіанина Іосифа Притяка дочь Софія православнаго исповѣданія незаконно прижила ~~дочь~~	Тогожъ села Крестіанинъ Стефанъ Собковъ черный и отставного солдата Ивана Иванова Скородина жена Татіанна Іоанова
					Приходскій Священникъ Николай Пилинъ Указникъ Моисей Липницкій	
					Въ теченіи сего мѣсяца родилось оженска пола двое Николай Пилинъ Указникъ Моисей Липницкій	
		Маій				
	13.	29.	29.	Ѳеодосія	Села Крутыбородъ крестіанинъ Даміанъ Ивановъ Миняйло, и законная жена его Матрона Григорьева оба православнаго исповѣданія родилась дочь.	Тогожъ села Крестіанинъ Василій Стефановъ Мигасъ, и Іосифа Димитріева Мигаса жена Марѳа Лукіанова
					Приходскій Священникъ Николай Указникъ Моисей Липницкій	
					Въ теченіи сего мѣсяца родилось оженска пола Священникъ Николай Пилинъ Указникъ Моисей Липницкій	

годъ, часть первая, о родившихся. 6

Кто совершалъ таинство крещенія	Рукоприкладство свидѣтелей записки по желанію
Приходскій Священникъ Николай Пилинъ съ Указникомъ Моисеемъ Липницкимъ.	
пилинъ	
Приходскій Священникъ Николай Пилинъ съ Указникомъ Моисеемъ Липницкимъ.	
пилинъ	
ска пола двое №2, что завѣрветъ приходскій Священ	
Приходскій Священникъ Николай Пилинъ съ Указникомъ Моисеемъ Липницкимъ.	
николай пилинъ	
оженска пола одно №1 что завѣрветъ приходскій	

1250

Метрической книги на 1847 годъ,

Счетъ родившихся: Мужеска пола	Женска пола	Мѣсяцъ и день: Рожденія	Крещенія	Имена родившихся	Званіе, имя, отчество и фамилія родителей и какого вѣроисповѣданія	Званіе, имя, отчество и фамилія воспріемниковъ
		Іюнь				
	14.	1.	8.	Елена	Села Барановки крестіянинъ Тимоѳей Николаевъ Жукъ, и законная жена его Анна Іоаннова оба православнаго исповѣданія, ~~родилась дочь~~	Тогожъ села крестіянъ Евфимій Семеновъ Жукъ и Стефана Севастіанова Черенаго жена Евдокія Лукіанова
					Приходскій Священникъ	
					Указникъ Моисей Липницкій	
	15.	26.	28.	Февронія	Села Крутыбородъ крестіянинъ Михаилъ Алексѣевъ Слѣсько Латинскаго обряда, и законная жена его Агрипина Стефанова православнаго исповѣданія ~~родилась дочь~~	Тогожъ села крестіянъ Иванъ Григорьевъ Мельникъ и Ивана Тимоѳеева Керсачка жена Аполонія Іосифова
					Приходскій Священникъ	
					Указникъ Моисей Липницкій	
					Въ теченіи сего мѣсяца родилось женска пола двое № 2	
					Николай Пилипъ	
					Указникъ Моисей Липницкій	
		Іюль				
5.		15.	16.	Владиміръ	Села Крутыбородъ крестіянинъ Филиппъ Ѳеодоровъ Стадникъ и законная жена его Евфросинія Григорьева оба православнаго исповѣданія ~~родилась сына~~	Воспріемниками были тогожъ села однодворецъ Григорій Стефановъ Боньковскій и Указника Моисея Липницкаго жена Домникія Іосифова
					Приходскій Священникъ	
					Указникъ Моисей Липницкій	
					Въ теченіи сего мѣсяца родилось женска пола одно	
					Указникъ Моисей Липницкій.	

Кто совершалъ таинство крещенія	Рукоприкладство свидѣтелей записки помѣщенію
Приходскій Священникъ Николай Пилинъ съ Указникомъ Моисеемъ Липницкимъ.	
николай пилинъ	
Приходскій Священникъ Николай Пилинъ съ Указникомъ Моисеемъ Липницкимъ.	
николай пилинъ	
	лов
...ска пола двое № 2. что завѣряютъ Приходскій Священникъ	
Приходскій Священникъ Николай Пилинъ съ Указникомъ Моисеемъ Липницкимъ.	лов
николай пилинъ	
...ческа пола одно № 1. Приходскій Священникъ	
николай пилинъ	1261

Метрической книги на 1847 годъ

Счетъ родившихся: Мужеска пола	Счетъ родившихся: Женска пола	Мѣсяцъ и день: Рожденія	Мѣсяцъ и день: Крещенія	Имена родившихся	Званіе имя отечество фамилія родителей и какого вѣроисповѣданія	Званіе имя, отечество и фамилія воспріемниковъ
		Августъ				
	16.	11.	17.	Евдокія	Села Барановки крестіанинъ Павелъ Кириловъ Слободянъ, и законная жена его Евдокія Яковлева оба православнаго исповѣданія ~~родилась дочь~~	Воспріемниками были тогожъ села Крестіане Авксентій Яковлевъ Бедракъ, и Михаила Антонова Пасатюка жена Марія Іосифова
					Приходскій Священникъ Указникъ Моисей Липницкій	
					Въ теченіи сего мѣсяца родилось женска пола одна	
					Указникъ Моисей Липницкій	
		Ноябрь		Петръ		
6.		25.	30.		Села Барановки крестіанинъ Феодоръ Іоанновъ Беніовскій, и законная жена его Евдокія войткова оба православнаго исповѣданія ~~родилась сынъ~~	Воспріемниками были тогожъ села Крестіане Евфимій Симеоновъ Жукъ и Титова Николаева Жука жена Анна Титовсева
					Приходскій Священникъ николай Пилипъ	
					Указникъ Моисей Липницкій	
					Въ теченіи сего мѣсяца родилось мужеска пола одинъ	
					никъ николай Пилипъ	
					Указникъ Моисей Липницкій	

Кто совершалъ таинство крещенія	Рукоприкладство свидѣтелей, записки по желанію
Приходскій Священникъ Николай Пилинъ съ Указникомъ Моисеемъ Липницкимъ.	
николай Пилинъ	
пола одно № 1. Приходскій Священникъ	
	николай Пилинъ
Приходскій Священникъ Николай Пилинъ съ Указникомъ Моисеемъ Липницкимъ	
Пилинъ	
на пола одно № 1. Что завѣряетъ приходскій Священ	
	Пи-

1262

Часть Вторая

О бракосочетавшихся.

Метрической книги на 1847

Счетъ браковъ.	Мѣсяцъ и день.	Званіе, имя, отчество, фамилія и вѣроисповѣданіе жениха и которымъ бракомъ.	Лѣта жениха.	Званіе, имя, отчество, фамилія и вѣроисповѣданіе невѣсты и которымъ бракомъ	Лѣта невѣсты.
1.	Апрѣля 6.	Села Барановки крестіанинъ Андрей Яковлевъ Кубай православнаго исповѣданія вторымъ бракомъ	36	Тогожъ села крестіанка Евфимія Иванова Стефанчучка православнаго исповѣданія вторымъ бракомъ.	40
		Приходскій Священникъ Николай Липницкій			
		Указникъ Моисей Липницкій			
2.	27.	Села Крутобородъ крестіанинъ Димитрій Григорьевъ Панасюкъ православнаго исповѣданія вторымъ бракомъ.	54.	Села Барановки крестіанка Параскева Михайлова Пастюка православнаго исповѣданія первымъ бракомъ	25.
		Приходскій Священникъ Николай Липницкій			
		Указникъ Моисей Липницкій			
3.	27.	Села Барановки крестіанинъ Иванъ Іосифовъ Драганъ православнаго исповѣданія первымъ бракомъ	25.	Тогожъ села крестіанка Ирина Иванова Бандуристова православнаго исповѣданія вторымъ бракомъ	25.
		Итого въ семъ мѣсяцѣ было браковъ три. Николай Липницкій			
		Указникъ Моисей Липницкій			
4.	Май [illegible]	Села Барановки крестіанинъ Яковъ Андреевъ Мельникъ православнаго исповѣданія первымъ бракомъ	21.	Тогожъ села крестіанка Феодосія Іоакимова Стефанчучка православнаго исповѣданія первымъ бракомъ	18.
		Итого въ семъ мѣсяцѣ былъ бракъ [illegible] Николай Липницкій			
		Указникъ Моисей Липницкій			

ГОДЪ,

Кто соверш[illegible] таинство

Села Крут[illegible] родъ прих[illegible] Священник[illegible] Колай Пи[illegible] Б. Указник[illegible]

Села Крут[illegible] родъ прих[illegible] Священник[illegible] Колай Пи[illegible] Б. Указник[illegible] М. Липницк[illegible]

Села Крутоб[illegible] Приходскій С[illegible] щенникъ Ни[illegible] Пилипъ Б. Указникомъ Моисеемъ Липницкимъ

Села Крутоб[illegible] Приходскій Свя[illegible] никъ Николай Пилипъ Б. Указникомъ Моисеемъ Липницкимъ

[illegible] 1. Села

годъ, часть вторая, о бракосочетавшихся.

Кто совершалъ таинство.	Кто были поручители.	Подпись свидѣтелей записи по желанію.
Села Крутыбородъ приходскій священникъ Николай Пилинъ съ Указникомъ Моисеемъ Липницкимъ	По женихѣ крестіане Аксентій Ивакитовъ Бедракъ и Іоаннъ Іоанновъ Кухарь. по невѣстѣ Илія Ивановъ Опукъ и Яковъ Ивановъ Дурнакъ.	
Села Крутыбородъ приходскій священникъ Николай Пилинъ съ Указникомъ М. Липницкимъ	по женихѣ крестіане Антонъ Григорьевъ Гуляевъ и Иванъ Григорьевъ Мельникъ. по невѣстѣ Иванъ Михайловъ Пасотикъ и Ѳеодоръ Ивановъ Беніовскій.	
Села Крутыбородъ приходскій священникъ Николай Пилинъ съ Указникомъ Моисеемъ Липницкимъ	по женихѣ крестіане Яковъ Ивановъ Опукъ и села Вербки Мурован. Іосифъ Семеновъ Масловскій. по невѣстѣ Адамъ Войтковъ Лукъ и Евфимій Семеновъ Опукъ.	
Села Крутыбородъ Приходскій Священникъ		
Села Крутыбородъ Приходскій Священникъ Николай Пилинъ съ Указникомъ Моисеемъ Липницкимъ	по женихѣ того жъ села крестіане Яковъ Ивановъ Опукъ и Александръ Андреевъ Мельникъ. по невѣстѣ Іосифъ Яковлевъ Стефанчукъ и Кондратъ Симеоновъ Шахрай.	
Села Крутыбородъ Приходскій Священникъ		

1268

Метрической книги на 1844

Счетъ браковъ.	Мѣсяцъ и день.	Званіе, имя, отчество, фамилія и вѣроисповѣданіе жениха и которымъ бракомъ.	Лѣта жениха.	Званіе, имя, отчество, фамилія и вѣроисповѣданіе невѣсты и которымъ бракомъ.	Лѣта невѣсты.
5.	Октябрь 12.	Села Крутибородъ крестіанинъ Несторъ Ивановъ Горковскій православнаго Исповѣданія первымъ бракомъ.	20	Тогожъ села Крестіанка Анастасія Дамiанова Шахрая православнаго Исповѣданія первымъ бракомъ.	19.

Приходскій священникъ Николай Пилинъ
Указникъ Моисей Литницкій
Въ теченіи сего мѣсяца былъ бракъ одинъ
Николай Пилинъ
Указникъ Моисей Литницкій

годъ, часть вторая, о бракосочетавшихся.

Кто совершалъ таинство.	Кто были поручители.	Подпись свидѣтелей записи по желанію.
Приходскій священникъ Николай Пилинъ	По женихѣ того жъ села Крестіане Даміанъ Василіевъ Иваница и Харитонъ Даміановъ Шахрай. По невѣстѣ Дмитрій Михайловъ Мигасъ и Никифоръ Ѳеодоровъ Стадникъ.	
Пилинъ		

№1. Что гавтраетъ приходскій Священникъ.

1269

19

Часть Третія

О умершихъ.

шихъ

Насто —

1273

Метрической книги на 1847

Счетъ умершихъ. Мужеска.	Счетъ умершихъ. Женска.	Мѣсяцъ и день.		Званіе, имя, отчество и фамилія умершаго.	Лѣта умершаго. Мужеска.	Лѣта умершаго. Женска.	Отъ чего умеръ.
		Февраль					
–	1	9.	11.	Села Крутобородъ крестьянина Алексея Алчуна жена Марѳа		52.	отъ кашки.
				Приходскій Священникъ Михаилъ Бѣлинъ			
				Указникъ Моисей Липницкій			
	2.	15.	17.	Села Крутобородъ крестьянина Димитрія Грицая жена Елена Алексеева.		43.	отъ чахотки.
				Приходскій Священникъ Михаилъ Бѣлинъ			
				Указникъ Моисей Липницкій			
				Въ теченіи сего мѣсяца было умершихъ мужеска священникъ			
		Мартъ		Указникъ Моисей Липницкій			
	3	7.	10.	Села Бароновки крестьянка Марія Иванова Шушпанка		85.	Постарости Лѣтъ
				Приходскій Священникъ Николай			
				Указникъ Моисей Липницкій			
1.		8.	10.	Села Бароновки у крестьянина Гавріила Никитова безнаружнаго сынъ Ѳеодосій	8.		отъ кашки
				Приходскій Священникъ Николай			
				Указникъ Моисей Липницкій			

годъ, часть третія, о умершихъ.

Кто исповѣдывалъ и пріобщалъ.	Кто совершалъ погребеніе и гдѣ погребены.
Приходскій Священникъ Михаилъ Бѣлинскій	Приходскій Священникъ Михаилъ Бѣлинскій съ Указникомъ Моисеемъ Липницкимъ на отведенномъ кладбищѣ
Бѣлинскій —	
Приходскій Священникъ Михаилъ Бѣлинскій	
Михаилъ Бѣлинскій	
Мѣсто пола одинъ № 1. Жеска одинъ № 1. Приходскій свя	
Приходскій священникъ Николай Пилинъ	Приходскій священникъ Николай Пилинъ съ указникомъ Моисеемъ Липницкимъ на отведенномъ кладбищѣ.
Пилинъ	
Приходскій священникъ Николай Пилинъ	
Пилинъ	

Ежеб

1274

Метрической книги на 1847

Счетъ умершихъ. Мужеска.	Счетъ умершихъ. Женска.	Мѣсяцъ и день.		Званіе, имя, отчество и фамилія умершаго.	Лѣта умершаго. Мужеска.	Лѣта умершаго. Женска.	Отъ чего умеръ.
	4.	11.	13.	Села Барановки Крестіанина Андрея Яковлева Кубы умерла жена Анастасія	28	28	отъ внутренней болѣзни
				Приходскій Священникъ Николай Указникъ Моисей Литницкій			
2	"	30.	1.	Села Крутыбородъ Крестіанина Харитона Дотіанова Шахрая умеръ сынъ Ѳеодосій	1.		отъ внутренней болѣзни
				Приходскій Священникъ Указникъ Моисей Литницкій			
		Іюнь.		Села Крутыбородъ			
	5	7.	10.	Крестіанина Тимоѳея Іоаннова Кухара умерла дочь Анастасія		19.	отъ кашлю.
				Приходскій Священникъ Николай Указникъ Моисей Литницкій			
3.		10	12.	Села Крутыбородъ Крестіанина Іакинѳа Григорьева Гогродскаго умеръ сынъ Ѳеодосій	1.		отъ паралича
				Приходскій Священникъ Николай Указникъ Моисей Литницкій			

Въ теченіи сего мѣсяца Марта и Іюнь было умершихъ му
Священникъ Николай Указникъ Моисей Литницкій

годъ, часть третія, о умершихъ.

Кто исповѣдывалъ и пріобщалъ.	Кто совершалъ погребеніе и гдѣ погребены.
Приходскій священникъ Николай Пилинъ Пилинъ	Приходскій священникъ Николай Пилинъ съ указникомъ Моисеемъ Липницкимъ на отведенномъ кладбищѣ
Николай Пилинъ	Приходскій священникъ Николай Пилинъ съ указникомъ Моисеемъ Липницкимъ на отведенномъ кладбищѣ
Приходскій Священникъ Николай Пилинъ	Приходскій Священникъ Николай Пилинъ съ указникомъ Моисеемъ Липницкимъ на отведенномъ кладбищѣ
Приходскій Священникъ Пилинъ	Приходскій Священникъ Николай Пилинъ съ указникомъ Моисеемъ Липницкимъ на отведенномъ кладбищѣ.

1275

Мужеска пола три № 3. Женска пола три № 3. Приходскій

Метрической книги на 1847 годъ, част

Счетъ умершихъ. Мужеска.	Счетъ умершихъ. Женска.	Мѣсяцъ и день.		Званіе, имя, отчество и фамилія умершаго.	Лѣта умершаго. Мужеска.	Лѣта умершаго. Женска.	Отъ чего умеръ.	Кто исповѣдь
		Іюль						
	6	8.	10.	Села Крутыбородъ Крестіанина Дмитрія Георгіева Минайла умерла дочь Евфросинія " " "		1	отъ паралича	Приходскій Священ
				Приходскій Священникъ Указникъ Моисей Липницкій				Николай пи
	7.	14.	19.	Села Крутыбородъ однодворца Григорія Стефанова Боньковскаго умерла жена Параскевія " "		47.	отъ внутренней болѣзни.	Приходскій С Николай пи
				Приходскій Священникъ Указникъ Моисей Липницкій				Николай п
4.	—	18	20.	Села Барановки Крестіанина Ивана Симеонова Тахрая умеръ Сынъ Іосифъ	1.		отъ Кашлю.	
				Приходскій Священникъ Указникъ Моисей Липницкій				Николай пиш

годъ, часть третія, о умершихъ.

Кто исповѣдывалъ и пріобщалъ.	Кто совершалъ погребеніе и гдѣ погребены.
Приходскій Священникъ Николай Пилинъ	Приходскій Священникъ Николай Пилинъ съ Указникомъ Моисеемъ Липницкимъ на отведенномъ кладбищѣ.
Николай Пилинъ	
Приходскій Священникъ Николай Пилинъ	Приходскій Священникъ Николай Пилинъ съ Указникомъ Моисеемъ Липницкимъ на отведенномъ кладбищѣ.
Николай Пилинъ	
Николай Пилинъ	Приходскій Священникъ Николай Пилинъ съ Указникомъ Моисеемъ Липницкимъ на отведенномъ кладбищѣ
Николай Пилинъ	

1276

Метрической книги на 1847 годъ,

Счетъ умершихъ. Мужеска.	Счетъ умершихъ. Женска.	Мѣсяцъ и день.		Званіе, имя, отчество и фамилія умершаго.	Лѣта умершаго. Мужеска.	Лѣта умершаго. Женска.	Отъ чего умеръ.	Кто ис
	8.	28	30.	Села Крутыбородъ Крестіанина Михаила Андреева Кикилика умерла дочь Анна.		1.	отъ внутреней болѣзни.	
				Приходскій Священникъ Николай Пилип				
				Въ теченіи сего мѣсяца было умершихъ мужеска				
				Николай Пилипъ				
				Указникъ Моисей Литницкій				
	9.	Августъ 3.	5.	Села крутыбородъ Крестіанина Андрея Григорьева Пляса умерла дочь Анастасія		3	отъ кашлю	
				Приходскій Священникъ Николай Пилипъ				
				Указникъ Моисей Литницкій				
5	"	5	7.	Села крутыбородъ Указника Моисея Иванова Литницкаго умеръ сынъ Онисимъ.	2.		по внутреннюю болѣзнь	
				Приходскій Священникъ Николай Пилипъ				
				Указникъ Моисей Литницкій				
	10.	10	12.	Села крутыбородъ Крестіанина Никифора Феодорова Стадника умерла дочь Татіанна.		15.	Отъ внут	Приходск кай Пилип
				Приходскій Священникъ Николай Пилипъ				
				Указникъ Моисей Литницкій				
6	"	11.	13.	Села Барановки Крестіанина Ивана Симеонова Шахрая умеръ сынъ Иванъ	3		реней болѣзни	
				Приходскій Священникъ Николай Пилипъ				
				Указникъ Моисей Литницкій				

годъ, часть третія, о умершихъ.

Кто исповѣдывалъ и пріобщалъ.	Кто совершалъ погребеніе и гдѣ погребены.	
	Приходскій Священникъ Николай Пилинъ съ указникомъ Моисеемъ Липницкимъ на отведенномъ кладбищѣ.	
пилинъ		
Мужеска пола одинъ № 1 женска три № 3 Священникъ		
	Приходскій Св. Николай Пилинъ съ Указникомъ Моисеемъ Липницкимъ на отведенномъ кладбищѣ	рисъ
Приходскій Священникъ Николай Пилинъ.	Приходскій Священникъ Николай Пилинъ съ указникомъ Моисеемъ Липницкимъ на отведенномъ кладбищѣ.	Анто-
пилинъ		
пилинъ		1277

Метрической книги на 1844 годъ, ч

Счетъ умершихъ. Мужеска.	Счетъ умершихъ. Женска.	Мѣсяцъ и день.		Званіе, имя, отчество и фамилія умершаго.	Лѣта умершаго. Мужеска.	Лѣта умершаго. Женска.	Отъ чего умеръ.	Кто исповѣдь
	11.	12.	14.	Села Крутыбородъ Крестіанина Петра Григорьева Минайла умерла дочь Агрипина		1.	отъ кашлю	
				Приходскій Священникъ Николай Пилинъ Указникъ Моисей Литницкій				
7		14.	16.	Села Крутыбородъ Крестіанина Іоанна Даміанова Шахрая умеръ сынъ Моисей	2.		отъ поноса	
				Приходскій Священникъ Николай Пилинъ Указникъ Моисей Литницкій				
8.		17.	19.	Села Крутыбородъ Крестіанина Михаила Алексеева Олеськоваго умеръ сынъ Игнатій	6.		отъ внутр	
				Приходскій Священникъ Николай Пилинъ Указникъ Моисей Литницкій				
	12	23.	25.	Села Крутыбородъ у пономаря Александра Гавріилова Снѣгопинскаго умерла дочь Ольга		4.	реней болѣзни	
				Приходскій Священникъ Николай Пилинъ Указникъ Моисей Литницкій				
	13.	29.	31.	Села Крутыбородъ Крестіанина Архипа Іосифова Колодія умерла дочь Анна		1.	отъ поноса	
				Приходскій Священникъ Николай Пилинъ Указникъ Моисей Литницкій				
				Въ теченіи сего мѣсяца было умершихъ мужеска пола 4 женска				
				Николай Пилинъ Указникъ Моисей Литницкій				
9.		Сентябрь 4.	9.	Села Крутыбородъ Крестіанина Өеодора Григорьева Загродскаго умеръ сынъ Өеодосій	1.		отъ кашлю	
				Приходскій Священникъ Николай Пилинъ Указникъ Моисей Литницкій				
				Въ теченіи сего Сентября мѣсяца было ... Николай Пилинъ Указникъ Моисей Литницкій				

годъ, часть третія, о умершихъ.

Кто исповѣдывалъ и пріобщалъ.	Кто совершалъ погребеніе, и гдѣ погребены.
Пилинъ	Приходскій священникъ Николай Пилинъ и диаконъ Моисеевъ Пилинскихъ на отведенномъ кладбищѣ
Пилинъ исповѣдывалъ Священникъ Николай Пилинъ	
	Приходскій священникъ Николай Пилинъ и диаконъ Моисеевъ Пилинскихъ на отведенномъ кладбищѣ.
[illegible]	[illegible]
[illegible]	[illegible]
[illegible]	[illegible]

Въ сей Метрической книгѣ перенумерованныхъ и пропечатанныхъ и скрѣпленныхъ листовъ двадцать четыре №24

Присутствующій Священникъ Александръ Ильинъ

Вѣдомость

о Родившихся Бракомъ сочитавшихся и Умершихъ Лѣтичевского Уѣзда, Села Крутыбородъ Свято Димитріевской и Приписной села Барановки Свято Успенской Церкви за 1847 годъ —

Наименованіе мѣста	Родившихся			Бракомъ сочитавшихся		Умершихъ			Возрастъ въ которомъ Умерли	Число душъ		
	Мужеска	Женска	Итого	Браковъ	Лицъ	Мужеска	Женска	Итого		Мужеска	Женска	Итого
Села Крутыбородъ Свято Димитріевской и Приписной Села Барановки Свято Успенской Церкви	6.	16.	22.	5.	10.	9.	13.	22.	1. года	4.	3.	7
									2. лѣтъ	2	—	2
									3.	1.	1.	2
									4	—	1.	1
									6.	1.	—	1
									8	1.	—	1
									11	—	1.	1
									15	—	1.	1
									19	—	1.	1
									28	—	1	1
									43	—	1.	1
									47	—	1.	1
									52	—	1.	1
									85.	—	1.	1
									Итого	9.	13	22

Въ томъ числѣ Громовъ убитыхъ зимою подавленныхъ и другими нечаянными случаями не было.

Присутствующій Священникъ Николай Пилинъ

Указникъ Моисей Литницкій